

Pool + Spa

Lieferprogramm

**2025**

## Beckenkopfsysteme

Für alle Beckenarten (Wettkampfbecken, Freizeit- und Erlebnisbäder usw.) die passenden Beckenkopfsysteme. Informationen auf den Seiten 16-77.



## Rund ums Becken

Produkte für den Unterwasserbereich und Beckenumgang mit großer Format- und Oberflächenvielfalt. Informationen auf den Seiten 118-223.



## Gestalten mit Mosaiken

Kleine Formate für individuelle Gestaltungen – in einer enormen Bandbreite an Farben und Designs. Informationen auf den Seiten 224-251.

# Pool + Spa

Einleitung	4 – 15
Hytect	8 – 9
Produktfinder	10 – 15
<b>Beckenkopfsysteme</b>	16 – 87
Übersicht	18 – 21
Finnland	22 – 27
Finnland II	28 – 33
Wiesbaden hochliegend	34 – 37
Wiesbaden Silent	38 – 39
Wiesbaden mit Mosaikausklinkung	40 – 41
Wiesbaden Stil	42 – 45
Wiesbaden tiefliegend	46 – 49
Wiesbaden Therapiebecken	50 – 53
Bamberg	54 – 57
St. Moritz	58 – 61
Berlin	62 – 65
Zürich	66 – 69
Skimmer	70 – 73
Agrob Buchtal CarboCeram	74 – 77
<b>Schwimmbadzubehör</b>	78 – 87
Keramische Rinnenabdeckung 2.0	80 – 83
Abdeckroste	84 – 85
Abläufe	86 – 87

<b>Bäderformteile</b>	88 – 117
Beckenrandsteine	90 – 93
Hohlkehlen, Sockel, Radialleisten	94 – 101
Rillenplatten	102 – 107
Spezialplatten	108 – 117
<b>Rund ums Becken</b>	118 – 223
Einleitung	120 – 121
Übersicht Beckenumgänge	122 – 127
Ascona	128 – 141
Chroma	142 – 151
Chroma non-slip	152 – 161
Chroma unglasiert	162 – 169
<b>NEU</b> Ocean	170 – 175
Plural	176 – 195
Plural non-slip	196 – 203
Plural unglasiert	204 – 209
Quarzit	210 – 217
Savona	218 – 223
<b>Gestalten mit Mosaiken</b>	224 – 251
Einleitung	226 – 227
Mosaic Designer	228 – 229
Fresh	230 – 243
Loop	244 – 251
<b>Planen und Wissen</b>	252 – 263
Architektenservice	254 – 255
Trittsicherheit	256 – 257
Wettkampfbecken	258 – 259
Barrierefreiheit	260 – 261
Reinigungshinweise	262 – 263

## Index/Technische Informationen

Artikelnummern	266 – 275
Formate	276
Formatnummern	277
Zuordnung NCS/RAL	278 – 279
Hellbezugswerte	
Leuchtdichtekontrast	280 – 281
Technische Informationen	282 – 301
Vertriebskontakte D-A-CH	302 – 303
Erläuterungen	306 – 307

# Becken + Beckenumgang

Form vollenden. Fassung bewahren.



## Sport- und Wettkampfbecken

Duna Aréna, Budapest, Ungarn

Architekt: NAPUR Architect Kft / Serie: Plural / Foto: Péter Molnár



## Freibäder

Aquapark Cikat, Mali Losinji, Kroatien

Architekt: Urbing d.o.o. / Serie: Chroma / Foto: Michael Meschede



## Freizeit/Erlebnisbäder

Havel-Therme, Werder (Havel), Deutschland

Architekt: Geising & Böker GmbH Architekten BDA

Serie: Savona, Plural / Foto: Jochen Stüber



## Schul-/Lehrbäder

City of London Freeman's School, London, Großbritannien

Architekt: Hawkins Brown Architects LLP, Serie: Chroma, Beckenkopfsystem Finnland / Foto: Jack Hobhouse photography

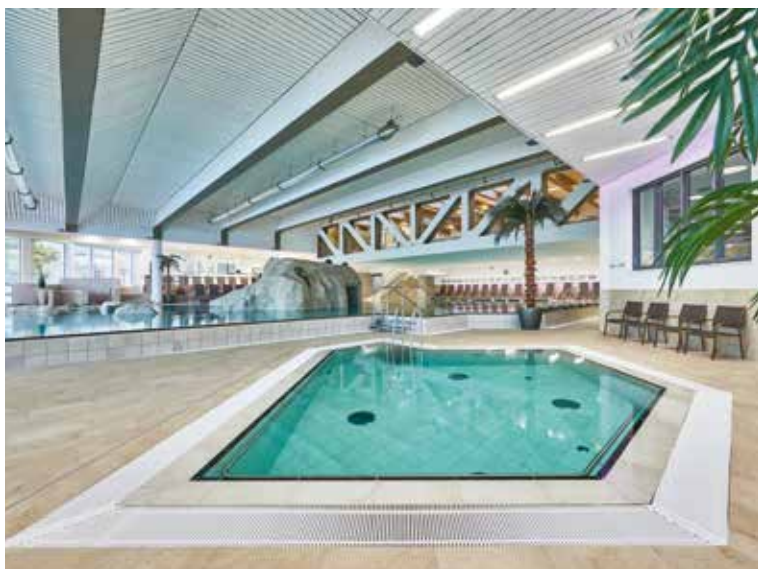

## Thermal-/Heilbäder

Chiemgau Thermen, Bad Endorf, Deutschland  
 Architekt: Architekturwerkstatt Zopf  
 Serie: Quarzit / Foto: Peters Fotodesign, Amerang

## Hotelbäder

Hotel aja, Garmisch-Partenkirchen, Deutschland  
 Architekt: SMAP SEEGER MÜLLER Berlin und Büro Korb, Hamburg  
 Serie: Quarzit, Savona / Foto: Fotodesign Peters, Amerang



## Privatbäder

Villa an der Costa Blanca, Denia, Spanien  
 Serie: Quarzit / Foto: Marcella Grassi, Barcelona

## Starke Argumente sprechen für Schwimmbadkeramik von Agrob Buchtal

- Jahrzehntelange Erfahrung mit Schwimmbadkeramik für höchste Ansprüche
- Anwendungstechnische Beratung und Entlastung von Routineaufgaben durch den Agrob Buchtal Architektenservice
- Hytect-Technologie für leichte Reinigung, antibakterielle Wirkung und Abbau von Luftschadstoffen
- Unfallschutz durch abgestufte Trittsicherheit bei optimaler Reinigungsfreundlichkeit mit dem GRIP-Gütesiegel
- Größtmögliche Gestaltungsfreiheit dank enormer Farb- und Formatvielfalt und individuellen Sonderfertigungsmöglichkeiten
- Spezielle Beckenkopfsysteme für unterschiedlichste Nutzungsarten
- Perfekt abgestimmtes Zubehör für Lösungen aus einer Hand
- Kosteneffiziente Lösung für alle Bäderarten und -größen
- Maximale Widerstandsfähigkeit von Keramik auch bei salz- und schwefelhaltigen Thermalwässern

# Duschen + Umkleiden

Freiheit in Farbe, Dekor und Format



Die Konzeption eines Schwimmbads endet nicht am Beckenrand. Zum ästhetischen Gesamtbild gehört die stimmige Gestaltung von Duschen, Umkleiden, Foyers und auch Restaurants. Gerade hier ist es wichtig, unterschiedliche Formate innerhalb eines Farbsystems frei kombinieren zu können.

Dies ist mit dem modularen Farbsystem von Chroma und Plural möglich. Das Angebot reicht von Mosaiken, schmalen Riemchen in verschiedenen Längen bis hin zu Großformaten. Räume und Flächen lassen sich somit skalieren, elegant proportionieren und rhythmisieren. So gelingt eine raumübergreifende Gestaltung von Wand- und Bodenflächen.



# Wellness + Spa

Natürliche Wellnesslandschaft für höchste Ansprüche



Spas und Wellness-Oasen sind Orte der Ruhe und sollen Körper und Seele entspannen. Mit weitläufigen Ausblicken in Landschaften, Analogien zu ursprünglichen Elementen und natürlichen Materialien lässt sich die Natur auf den Raum übertragen. Ebenso mit organischen, ursprünglichen Formen. Sie erinnern an weiche Formationen oder fließende Bewegungen der Natur. Wie zum Beispiel die des Wassers. Kleinste Mosaiksteinchen, ob rund oder eckig folgen diesen Formen und bedecken wie eine Haut selbst kleinste Rundungen.

Gäste erwarten in Wellness- und Spa-Anlagen außerdem maximale Hygiene und Sauberkeit. Hytect-Keramikfliesen helfen Betreibern, dieses Ziel umweltschonend zu erreichen. Die Oberfläche von Hytect-Keramik setzt im Zusammenspiel mit Licht auf natürlichem Weg aktiven Sauerstoff frei. Dieser hemmt das Wachstum von Schimmel und Bakterien direkt auf der Oberfläche.



# Hytect

## Hydrophile Fliesen für perfekte Hygiene

Wo perfekte Hygiene gefragt ist, bewährt sich Hytect. Die Fliesenveredelung für Wand- und Bodenfliesen bietet drei Vorzüge, die für den Schwimmbadbau unerlässlich sind: sie wirkt antibakteriell, ist extrem reinigungsfreundlich und baut störende Gerüche ab.

Oberflächen sind in Schwimmbädern und Spas kontinuierlich Wasser ausgesetzt. Feuchte und warme Umgebungen begünstigen das Wachstum von Algen, Pilzen oder Keimen und es erfordert insbesondere in öffentlichen Bädern großen Aufwand, einen hohen hygienischen Standard zu halten. Mit Hytect hat Agrob Buchtal eine effektive Lösung entwickelt, um Schwimmbäder von Anfang an hygienisch sauber, pflegeleicht und geruchsneutral konstruieren zu können.

Die Technologie ist ökologisch und ökonomisch, da sie auf die natürliche Kraft der Elemente setzt und einen Stoff nutzt, der quasi immer und überall vorhanden ist: Licht. Die in dieser Form einzigartige Veredelung ist praktisch unverwundlich und sorgt dauerhaft für eine saubere Umgebung.

### Hytect – die innovative Lösung

Hytect-Fliesen können einen bedeutenden Beitrag zu Hygiene und Wirtschaftlichkeit leisten, denn sie helfen dabei,

- das Wachstum von Schimmel, Bakterien und anderen Mikroorganismen zu hemmen,
- die Reinigung der Oberfläche weiter zu vereinfachen,
- Luftschadstoffe und Gerüche im Innenraum abzubauen.

Und das alles allein durch die Wirkung von Licht!



Ägeribad, Oberägeri, Schweiz  
Architekt: Scheitlin Syfrig Architekten AG / Foto: Adriano Faragulo



Pirbadet, Trondheim, Norwegen  
Architekt: Per Knudsen Arkitektkontor / Foto: Synlig design og foto as



## Effektiv gegen Schimmel & Bakterien

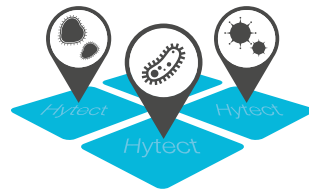

- 1** Mikroorganismen berühren die Keramik-Oberfläche.

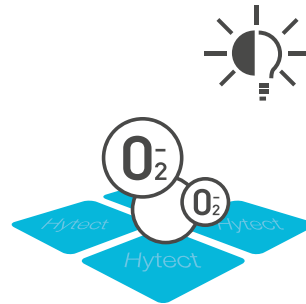

- 2** Durch Einwirken von Licht und mit Hilfe des Katalysators wird Luftsauerstoff aktiviert.

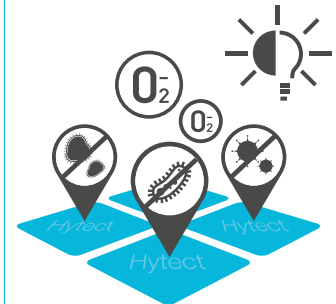

- 3** Bakterien werden zersetzt und das Wachstum behindert.

## Extrem reinigungsfreundlich

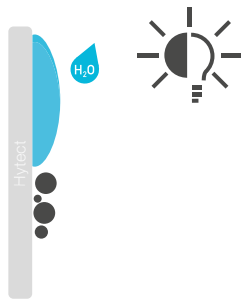

- 1** Die Oberflächenspannung des Wassers wird überwunden.

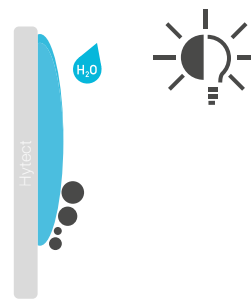

- 2** Es bildet sich ein dünner Wasserfilm.

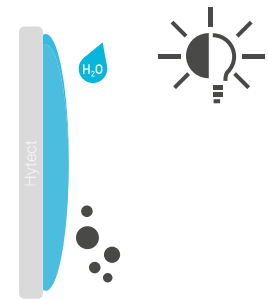

- 3** Schmutzpartikel werden unter-spült und sind leicht zu entfernen.

## Aktiver Abbau von Luftschadstoffen

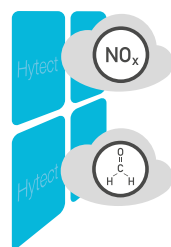

- 1** Schadstoffmoleküle wie Formaldehyd und Stickoxide berühren die Keramik-Oberfläche.

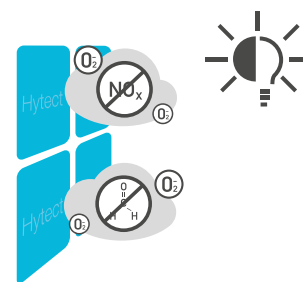

- 2** Der aktivierte Sauerstoff wandelt Schadstoffe in harmlose Verbindungen um.

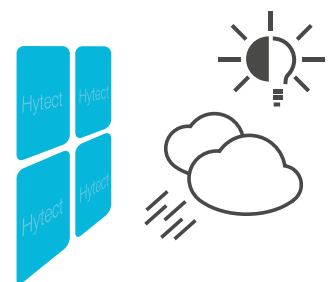

- 3** Diese harmlosen Verbindungen werden in die Luft freigegeben.





# Produktfinder

Serie		Produktkategorie														
		Ab Seite	Bodenfliesen	Bodenfliesen überstark	Duschböden	Mosaik	Sockel	Terrassenplatten	Treppentfliesen	Wandfliesen	Flachrinnen/Rinnenschalen/-steine	Keramischer Abdeckrost	Rillenplatten	Schriftplatten	Überlaufplatten	Weitere Schwimmbad-Formteile
Abläufe & Abdeckroste	78															●
Amano*					●											
Area Pro*		●	●	●	●	●	●	●	●	●	●	●	●			
Ascona	128	●			●	●	●	●	●	●	●	●	●			
Basic Stone*					●											
BKS Bamberg	54														●	●
BKS Berlin**	62															
BKS Finnland	22															●
BKS Finnland II	28							●					●			●
BKS Skimmer **	70															
BKS St. Moritz**	58															
BKS Wiesbaden – Hochliegender Wasserspiegel	34														●	
BKS Wiesbaden – Tiefliegender Wasserspiegel	46														●	
BKS Wiesbaden Silent	38															
BKS Wiesbaden Stil	42														●	
BKS Wiesbaden – Therapiebecken**	50															
BKS Zürich**	66															
Beckenrandsteine	90															●
Chroma	142	●							●							
Chroma non-slip	152	●														
Chroma unglasiert	162	●	●		●						●					●
Emotion*		●			●			●		●						
Fresh	230				●											
Hohlkehlen   Sockel   Radialleisten	94					●										●
Keramische Rinnenabdeckung 2.0	80									●						
Loop	244				●											
Marble & More*					●											
Nova*		●			●	●		●								
Ocean	170				●				●							
Plural	176	●			●	●			●							
Plural non-slip	196	●	●		●	●										
Plural unglasiert	204	●	●		●	●										
Quarzit	210	●			●	●	●	●		●	●	●	●	●		
Rillenplatten	102												●			
Savona	218	●			●	●										
Spezialplatten	108								●				●			●
Valley*		●			●	●	●	●		●						

\* Diese Serie finden Sie in unserem Lieferprogramm 2025

\*\* Dieses Beckenkopfsystem setzt sich aus Komponenten mehrerer Serien zusammen. Details dazu finden Sie auf den entsprechenden Informationsseiten zum System.

Farbe																				Optik					Rutschhemmung						
Weiß	Hellgrau	Mittelgrau	Dunkelgrau	Schwarz	Hellblau	Mittelblau	Dunkelblau	Beige	Braun	Gelb	Orange	Rot	Grün	Metallic	Uni	Bunt	Beton	Marmor	Stein	Hytect	Protecta	R9	R10	R10/A	R10/B	R11/A	R11/B	R11/C	-/B	-/C	
•							•								•																
	•	•	•		•	•	•	•	•						•					•											
•	•	•	•					•	•										•	•	•		•	•	•		•	•			
	•	•	•					•											•	•							•	•			
•			•	•			•								•					•											
•	•				•		•								•																•
•	•	•	•	•	•		•	•							•														•	•	
•			•	•			•								•																
•			•	•			•								•																
•	•		•	•			•								•														•	•	
•	•	•	•	•	•	•	•	•	•	•	•	•	•	•	•					•										•	•
•	•	•	•	•	•	•	•	•	•	•	•	•	•	•	•					•										•	•
•	•	•	•	•	•		•		•						•					•	•	•		•	•	•	•	•			
		•	•				•												•												
•	•						•								•					•											
•	•	•	•	•	•	•	•	•	•	•	•	•	•	•	•					•											
•	•	•	•	•	•	•	•	•	•	•	•	•	•	•	•					•											
		•	•				•	•							•					•	•	•						•	•		
•	•			•	•	•									•					•										•	•
•	•			•	•		•								•					•											
•	•			•	•		•								•					•											
	•	•					•	•							•					•											
•	•			•	•		•								•					•											
•	•			•	•		•								•					•											
	•	•					•	•							•					•											
•	•			•	•		•								•					•											

Serie	Ab Seite	Format																					
		Fugenbreite: 3 mm	Fugenbreite: 6 mm	Ø1 cm	2,5 x 2,5 cm	Ø2 cm	5 x 5 cm	5 x 60 cm	6,2 x 25 cm	10 x 10 cm	10 x 20 cm	10 x 30 cm	10 x 60 cm	12,5 x 12,5 cm	12,5 x 25 cm	12,5 x 50 cm	12,5 x 100 cm	15 x 15 cm	15 x 30 cm	15 x 60 cm	20 x 20 cm	20 x 40 cm	
Abläufe & Abdeckroste	78																						
Amano*		•		•																			
Area Pro*		•			•		•			•		•		•		•		•		•		•	
Ascona	128	•	•			•						•	•			•							
Basic Stone*						•																	
BKS Bamberg	54	•																					
BKS Berlin**	62																						
BKS Finnland	22	•																					
BKS Finnland II	28	•											•										
BKS Skimmer **	70																						
BKS St. Moritz**	58																						
BKS Wiesbaden – Hochliegender Wasserspiegel	34	•																					
BKS Wiesbaden – Tiefliegender Wasserspiegel	46	•																					
BKS Wiesbaden Silent	38																						
BKS Wiesbaden Stil	42	•																					
BKS Wiesbaden – Therapiebecken**	50																						
BKS Zürich**	66																						
Beckenrandsteine	90	•																					
Chroma	142	•					•					•	•	•									
Chroma non-slip	152	•										•	•										
Chroma unglasiert	162	•										•	•										
Emotion*		•									•											•	
Fresh	230	•		•		•																	
Hohlkehlen   Sockel   Radialleisten	94	•																					
Keramische Rinnenabdeckung 2.0	80																						
Loop	244	•	•		•																		
Marble & More*		•		•																			
Nova*		•				•					•						•		•				
Ocean	170	•	•		•			•					•										
Plural	176	•			•	•			•	•	•			•	•	•	•	•	•	•	•	•	•
Plural non-slip	196	•			•	•			•													•	
Plural unglasiert	204	•			•	•			•								•					•	
Quarzit	210	•	•			•						•	•			•							
Rillenplatten	102	•										•											
Savona	218	•				•											•						
Spezialplatten	108	•										•	•										
Valley*		•	•				•	•				•					•		•				

\* Diese Serie finden Sie in unserem Lieferprogramm 2025

\*\* Dieses Beckenkopfsystem setzt sich aus Komponenten mehrerer Serien zusammen. Details dazu finden Sie auf den entsprechenden Informationsseiten zum System.

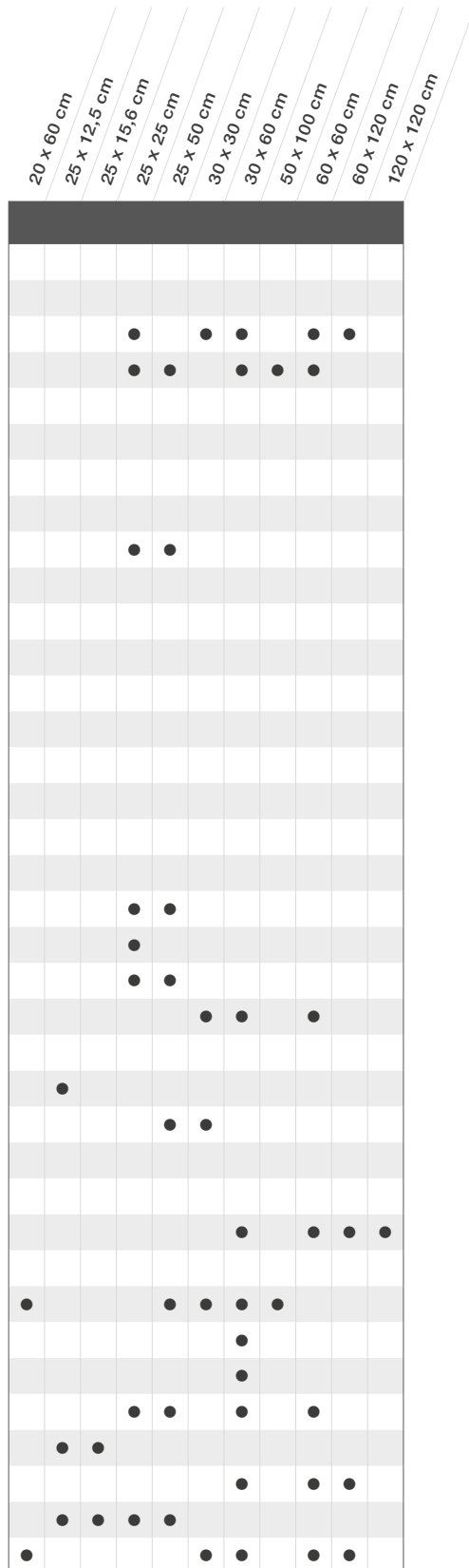





# Beckenkopf- systeme

## Für jedes Becken der passende Rand

Bad ist nicht gleich Bad: Unterschiedliche Nutzungsarten von Sport-, Freizeit- und Erlebnisbädern, Therapiebädern, Privat- und Hotelbädern oder Sport- und Wettkampfbecken erfordern verschiedene Beckenplanungen. Sie alle verlangen eine anspruchsvolle Gestaltung von Becken und Umgang. Das funktioniert mit modular kombinierbaren Komponenten. Neben Fliesen für die Fläche gilt dies auch für keramische Beckenkopfsysteme. Sie sind aus massivem Steinzeug ohne Hohlräume gefertigt und deshalb besonders robust. Neben den Klassikern umfasst das Sortiment auch Innovationen wie das Energie sparende System Bamberg sowie einen völlig neuartigen vorgefertigten Beckenkopf mit einem Kern aus carbon-bewehrten Beton: Agrob Buchtal CarboCeram.

- System Finnland I + II
- System Wiesbaden
- System Bamberg
- System St. Moritz
- System Berlin
- System Zürich
- System Skimmer
- System Agrob Buchtal CarboCeram

BLU Sport- und Freizeitbad, Potsdam, Deutschland  
Architekt: GMP Gerkan, Marg und Partner, Berlin  
Serien: Chroma, Beckenkopfsystem Wiesbaden, Plural  
Foto: Jochen Stüber

# Beckenkopfsysteme im Überblick

System  
Finnland

System  
Finnland II

System  
Wiesbaden



Schräger, strandähnlicher Beckenkopf mit Handfasse; abgedeckte Rinne mit Rinnenschale und Flüsterablauf SILENT 100.

Schräger, strandähnlicher Beckenkopf mit Handfasse und schrägem Rillenstein; abgedeckte Rinne mit Rinnenschale und Flüsterablauf SILENT 100.

Großer Rinnenstein mit Handfasse, Abdeckrost und Flüsterablauf SILENT W 2000.

## Bädertyp

Sport- und Wettkampfbecken, Freizeit- und Erlebnisbäder, Freibäder.

Sport- und Wettkampfbecken, Freizeit- und Erlebnisbäder, Freibäder.

Freizeit- und Erlebnisbäder, Thermalbäder, Freibäder.

## Vorteile für Nutzer und Betreiber

Geringer Wellenrückschlag durch strandähnlichen Beckenkopf; unterschiedliche Rinnenvolumen (je nach Bedarf) möglich, leichter Ausstieg durch hochliegenden Wasserspiegel.

Geringer Wellenrückschlag durch strandähnlichen Beckenkopf; unterschiedliche Rinnenvolumen (je nach Bedarf) möglich, leichter Ausstieg durch hochliegenden Wasserspiegel.

Rationale Bauart durch großen Rinnenstein, der alle Anforderungen vereint (Überlaufkante, Handfasse, Rinne, Auflager für Abdeckrost).

## Varianten \*

Durch 150 mm und 119 mm breite Formsteine und mehrreihiger Anordnung unterschiedlichste Breiten realisierbar, auch in Radienbereichen einsetzbar. Mit der Innenecke „Bogen“ kann die Wasserumwälzung im Eckbereichen optimiert werden. Die Ecken können bei dieser Ausführung leichter gereinigt werden. Beim Einsatz in Privatbecken auch mit keramischer Rinnenabdeckung möglich.

Schräger Rillenstein für vereinfachte Beton-Konstruktion, Reduzierung des Fugenanteils bei 50 cm langen Formstücken.

Große Rinne mit Mosaikausklung „Flüsterrinne“ Wiesbaden Silent, kleine Rinne.

## Erhältliches Zubehör

Flüsterablauf Silent 100, Agrob Buchtal Kunststoff-Abdeckroste.

Flüsterablauf Silent 100, Agrob Buchtal Kunststoff-Abdeckroste.

Flüsterablauf Silent W 2000 Querrost in Hellgrau und Weiß, Sonderfarben möglich, „Schrägroste“ zur Reduzierung von Höhenunterschieden in Treppenbereichen und Rampen.

\* Sonderfarben auf Anfrage

System  
Wiesbaden Stil

System  
Wiesbaden  
tiefliegend

System  
Wiesbaden,  
Therapiebecken

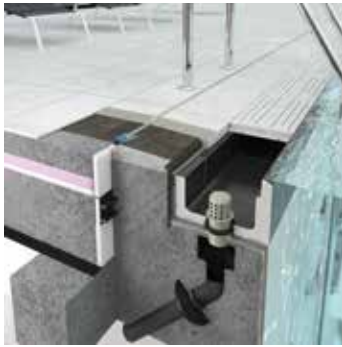

Großer Rinnenstein mit Handfasse, Keramische Rinnenabdeckung und Flüsterablauf Silent W 2000.

Großer Rinnenstein mit Handfasse.

Kleiner Rinnenstein (ohne Abdeckrost) mit Flüsterablauf SILENT W 2000.

Privat- und Hotelbäder.

Privat- und Hotelbäder.

Therapiebecken, Rutschenlandebecken etc.

Besondere Ästhetik: Rinnenabdeckung aus Keramik in gleicher Optik wie Beckenumgangs-Belag. Ästhetisch reizvolle Ausführung der Handfasse.

Besondere Ästhetik Die tiefliegende Ausführung erlaubt eine zusätzliche „Anstauhöhe“, die vor allem für die Nutzung von Wasserattraktionen gewünscht wird. Damit eignet sich dieses System zum Beispiel optimal für Rutschenlandebecken.

Bei Therapieanwendungen ermöglicht das System rückenfreundliches Arbeiten mit den Patienten.

Auf Anfrage auch mit Mosaikausklinkung erhältlich.

Unterschiedliche Rinnenquerschnitte und Abmessungen erweitern die Einsatzmöglichkeiten, unter anderem bei erhöhten Beckenwänden in Strömungskanälen.

Unterschiedliche Rinnenquerschnitte und Abmessungen z. B. auch für erhöhte Beckenwände in Strömungskanälen etc.

Flüsterablauf Silent W 2000. Keramische Rinnenabdeckung 2.0.

Flüsterablauf Silent W 2000.

Flüsterablauf Silent W 2000.

# Beckenkopfsysteme im Überblick

System Bamberg



Großer Rinnenstein mit Handfasse, Ablauf (Ø 75 mm), ohne Abdeckrost.

System St. Moritz



Hochgeführtes Beckenkopfsystem mit Handfasse; Überlauf über Außenwände in Rinne mit Rostabdeckung.

System Berlin

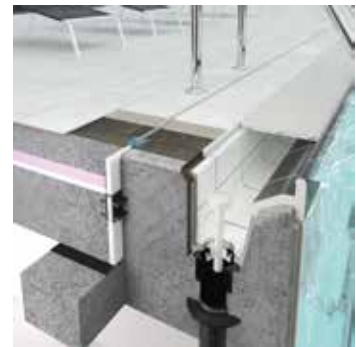

Hochliegende Überflutungskante als Handfasse; abgedeckte Rinne mit „weichem“ Einlauf.

## Bädertyp

Freizeit- und Erlebnisbäder, Thermalbäder, Privat- und Hotelbäder.

Freizeit- und Erlebnisbäder, Privat- und Hotelbäder.

Freizeit- und Erlebnisbäder.

## Vorteile für Nutzer und Betreiber

Durchgehende Optik bis zur Beckenkante, da keine Abdeckroste; geringer Wasserverbrauch und deutlich niedrigerer Energiebedarf; geringer Geräuschpegel; rationale Bauart durch großen Rinnenstein.

Geringere Gründungstiefen erforderlich, „erhabenes“ Becken, besonderer „Ausblick“ (Infinity Pool), unterschiedliche Rinnenvolumen (je nach Bedarf) möglich.

Überlaufrinne (Abdeckrost) grenzt unmittelbar ans Becken, daher alternative zur Wiesbadener Rinne, jedoch unterschiedliche Rinnenvolumen (je nach Bedarf) möglich.

## Varianten \*

Unterschiedliche Farben bei Handfasse und Rinne möglich; Sonderfarben nach Prüfung möglich.

Beliebige Beckenkopfbreiten und Randabdeckungen ausführbar.

Unterschiedliche Rinnenausführungen (Breite, Tiefe) möglich.

## Erhältliches Zubehör

Flüsterablauf Silent W 2000.

Flüsterablauf Silent 100, Agrob Buchtal Kunststoff-Abdeckroste.

Flüsterablauf Silent 100, Agrob Buchtal Kunststoff-Abdeckroste.

\* Sonderfarben auf Anfrage

### System Zürich

### System Skimmer

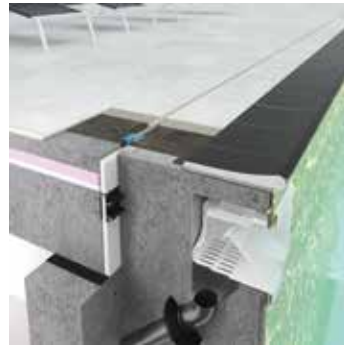

Hochliegende Überflutungskante als Handfasse; abgedeckte Rinne mit Rinnenschale und Flüsterablauf SILENT 100.

Mit Beckenrandstein Residence.

Freizeit- und Erlebnisbäder.

Privatbäder.

Unterschiedliche Rinnenvolumen (je nach Bedarf) möglich.

„Einfacher“ Rohbetonkörper, geringer Aufwand für Wassertechnik (Anzahl Rohrleitungen).

Unterschiedliche Beckenrandsteine und Rinnenausführungen möglich.

Beckenrandausführungen mit unterschiedlichen Formsteinen möglich.

Flüsterablauf Silent 100, Agrob Buchtal Kunststoff-Abdeckroste.





## Allrounder mit Strandeffekt

Das System Finland sowie dessen Variante Finland II zeichnen sich durch große Vielseitigkeit aus: Beide eignen sich bestens für Sport- und Wettkampfbecken, Erlebnis- und Freibäder. Der schräge, strandähnliche Beckenrand vermindert den Wellenrückschlag und trägt im Zusammenwirken mit dem Flüsterablauf Silent 100 dazu bei, den Geräuschpegel im Hallenbad zu senken.

### **System Finland (klassisch)**

Das seit Jahrzehnten in unterschiedlichsten Bädern bewährte Beckenkopfsystem mit dem abgeschrägten Beckenrand verfügt über eine integrierte Handfasse und lässt sich auch in Radialbereichen verwenden. Durch den hochliegenden Wasserspiegel erleichtert es Badbenutzern den Ausstieg. Je nach Bedarf sind unterschiedliche Rinnenvolumen möglich.

### Finnland (klassisch)

Durch Formsteine in den Breiten 150 und 119 mm und mehrreihige Anordnung können unterschiedlichste Breiten realisiert werden. Als Zubehör stehen der Flüsterablauf Silent 100 und Abdeckroste aus Kunststoff zur Verfügung. Beim Einsatz im Privatbecken kann auch eine keramische Rinnenabdeckung verwendet werden.

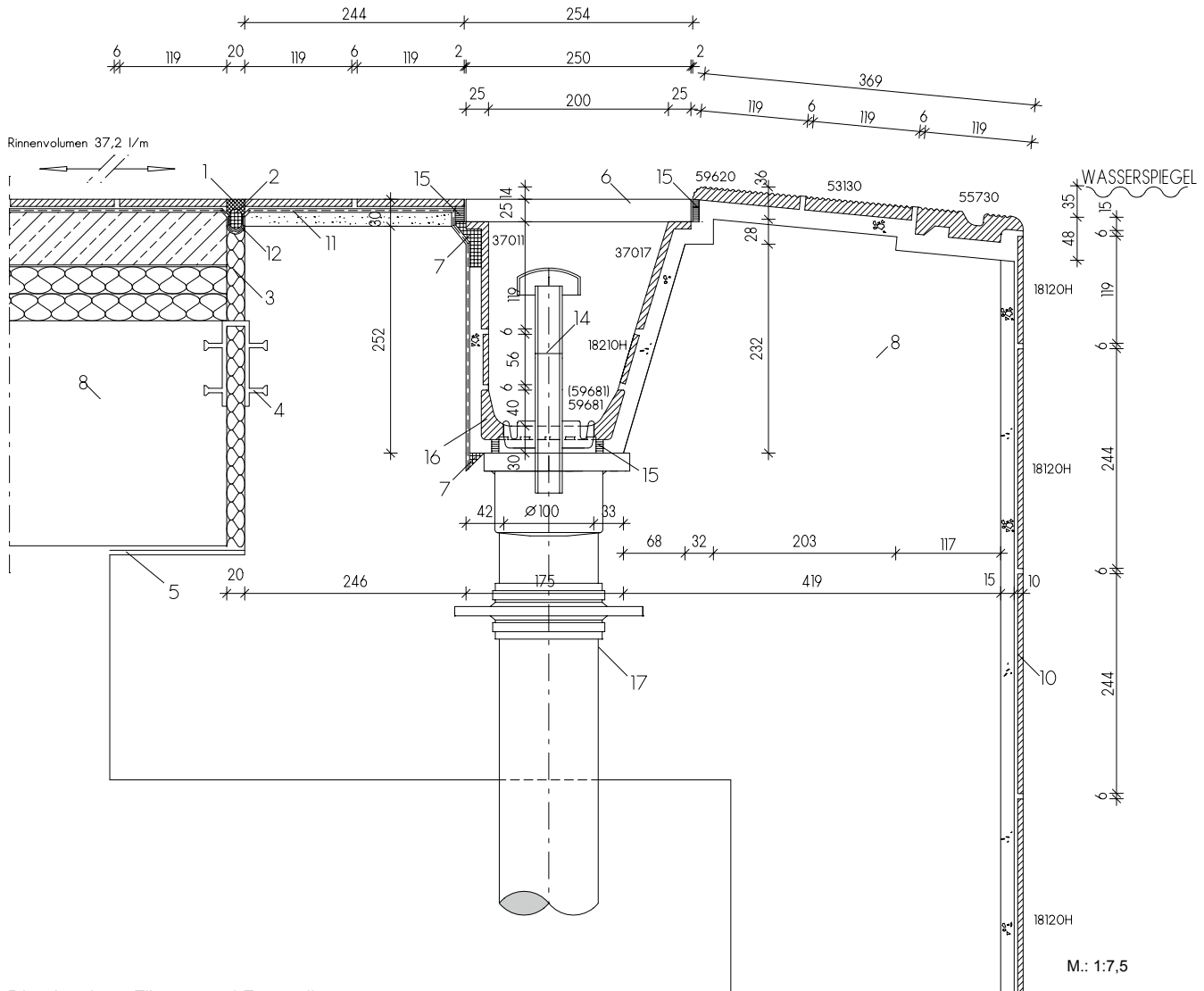

Die einzelnen Fliesen und Formteile (= Formatnummern) dieses Systems finden Sie unter:

- 18120H = Chroma Fliese (Seite 148)
- 55730 = Handfass-Stein (Seite 25)
- 53130 = Rillenplatte (Seite 106)
- 59620 = Rillenplatte (Seite 107)
- 37017 = schräge Schenkelplatte (Seite 113)
- 18210H = Chroma Riemchen (Seite 150 ff)
- 59681 = Rinnenschale mit Ablauf (Seite 113)
- 37011 = Schenkelplatte (Seite 113)
- Abdeckrost (Seite 84)
- Flüsterablauf Silent 100 (Seite 86)

**Legende:**

- 01 UW-Silikon
- 02 Geschlossenzellige PE-Schaumstoffrundschnur
- 03 Wasserbeständiges elastisches Füllmaterial
- 04 Fugenband-Profil
- 05 Gleitlager
- 06 Agrob Buchtal Kunststoff-Abdeckrost

- 07 Kapillarsperre Verguss (Verwahrung)
- 08 Beton mit hohem Wassereindringwiderstand (nach DIN EN 206/DIN 1045/DAfStB-WU-Richtlinie)
- 09 Konventionelle Dickbettverlegung
- 10 Dünnbettverlegung auf Zementputz (P III, CS IV ohne Kalkzusatz) (DIN 18157)
- 11 Verbundabdichtung
- 12 Dichtband
- 13 Agrob Buchtal Flüsterablauf „Silent W 2000“
- 14 Agrob Buchtal Ablaufbelüfter „Silent 100“
- 15 Objekt Fugenepoxi
- 16 Agrob Buchtal Steinzeug-Rinnenschale
- 17 Einlaufkasten/Ablaufrohr und Dichtflansch



### Handfass-Stein (119 mm breit) mit Non-Slip-Sicherheitsmarkierung



Handfass-Stein	„halber“ Handfass-Stein	Endstein links Eckradius 30 mm	Endstein rechts Eckradius 30 mm	Innenecke (Gehrungspaar)	Außenecke (Gehrungspaar) Eckradius 30 mm	Art. Nr. 55730
55730	55735	55737	55738	55732	55736	Formatnummer
244 x 119 x 15/30 mm	119 x 119 x 15/30	244 x 119 x 15/30	244 x 119 x 15/30	(2x) 112 x 112 x 15/30	(2x) 236 x 119 x 15/30	Nennmaß - cm
4,000	8,000					Herstellmaß - mm
1,450/Stück	0,700/Stück	1,400/Stück	1,400/Stück	0,700/Paar	2,000/Paar	m - Stück
12 Stück	24 Stück	12 Stück	12 Stück	24 Paar	6 Paar	St./Paar - kg
3,000	3,000					Paket - St./Paar
17,400	16,800	16,800	16,800	16,800	12,000	Paket - m
Alb	Alb	Alb	Alb	Alb	Alb	Paket - kg
-/C	-/C	-/C	-/C	-/C	-/C	Produktnorm
<b>553001-55730</b>	<b>553001-55735</b>	<b>553001-55737</b>	<b>553001-55738</b>	<b>553001-55732</b>	<b>553001-55736</b>	Trittsicherheit
Preisgr. A487 (St.)	Preisgr. A452 (St.)	Preisgr. A506 (St.)	Preisgr. A506 (St.)	Preisgr. A547 (Paar)	Preisgr. A615 (Paar)	900 graubeige
<b>553002-55730</b>	<b>553002-55735</b>	<b>553002-55737</b>	<b>553002-55738</b>	<b>553002-55732</b>	<b>553002-55736</b>	900 graubeige
Preisgr. A487 (St.)	Preisgr. A452 (St.)	Preisgr. A506 (St.)	Preisgr. A506 (St.)	Preisgr. A547 (Paar)	Preisgr. A615 (Paar)	553002 azur hell
<b>340-55730</b>	<b>340-55735</b>	<b>340-55737</b>	<b>340-55738</b>	<b>340-55732</b>	<b>340-55736</b>	900 graubeige
Preisgr. A487 (St.)	Preisgr. A452 (St.)	Preisgr. A506 (St.)	Preisgr. A506 (St.)	Preisgr. A547 (Paar)	Preisgr. A615 (Paar)	340 n1/schwarz
<b>900567-55730</b>	<b>900567-55735</b>	<b>900567-55737</b>	<b>900567-55738</b>	<b>900567-55732</b>	<b>900567-55736</b>	900 graubeige
Preisgr. A511 (St.)	Preisgr. A467 (St.)	Preisgr. A528 (St.)	Preisgr. A528 (St.)	Preisgr. A587 (Paar)	Preisgr. A645 (Paar)	553001 azur aktiv
<b>900588-55730</b>	<b>900588-55735</b>	<b>900588-55737</b>	<b>900588-55738</b>	<b>900588-55732</b>	<b>900588-55736</b>	91 n10/weiß
Preisgr. A511 (St.)	Preisgr. A467 (St.)	Preisgr. A528 (St.)	Preisgr. A528 (St.)	Preisgr. A587 (Paar)	Preisgr. A645 (Paar)	553002 azur hell
<b>900044-55730</b>	<b>900044-55735</b>	<b>900044-55737</b>	<b>900044-55738</b>	<b>900044-55732</b>	<b>900044-55736</b>	91 n10/weiß
Preisgr. A511 (St.)	Preisgr. A467 (St.)	Preisgr. A528 (St.)	Preisgr. A528 (St.)	Preisgr. A587 (Paar)	Preisgr. A645 (Paar)	340 n1/schwarz



### Handfass-Stein (150 mm breit) mit Non-Slip-Sicherheitsmarkierung



Handfass-Stein	„halber“ Handfass-Stein	Endstein links Eckradius 30 mm	Endstein rechts Eckradius 30 mm	Innenecke (Gehrungspaar)	Außenecke (Gehrungspaar) Eckradius 30 mm	Art. Nr. 59420
59420	59425	59427	59428	59422	59426	Formatnummer
244 x 150 x 15/30	119 x 150 x 15/30	244 x 150 x 15/30	244 x 150 x 15/30	(2x) 143 x 143 x 15/30	(2x) 236 x 150 x 15/30	Nennmaß - cm
4,000	8,000					Herstellmaß - mm
1,600/Stück	0,790/Stück	1,600/Stück	1,600/Stück	1,000/Paar	2,100/Paar	m - Stück
12 Stück	24 Stück	12 Stück	12 Stück	12 Paar	6 Paar	St./Paar - kg
3,000	3,000					Paket - St./Paar
19,200	18,960	19,200	19,200	12,000	12,600	Paket - m
Alb	Alb	Alb	Alb	Alb	Alb	Paket - kg
-/C	-/C	-/C	-/C	-/C	-/C	Produktnorm
<b>553001-59420</b>	<b>553001-59425</b>	<b>553001-59427</b>	<b>553001-59428</b>	<b>553001-59422</b>	<b>553001-59426</b>	Trittsicherheit
Preisgr. A511 (St.)	Preisgr. A467 (St.)	Preisgr. A528 (St.)	Preisgr. A528 (St.)	Preisgr. A587 (Paar)	Preisgr. A645 (Paar)	900 graubeige
<b>553002-59420</b>	<b>553002-59425</b>	<b>553002-59427</b>	<b>553002-59428</b>	<b>553002-59422</b>	<b>553002-59426</b>	553001 azur aktiv
Preisgr. A511 (St.)	Preisgr. A467 (St.)	Preisgr. A528 (St.)	Preisgr. A528 (St.)	Preisgr. A587 (Paar)	Preisgr. A645 (Paar)	900 graubeige
<b>340-59420</b>	<b>340-59425</b>	<b>340-59427</b>	<b>340-59428</b>	<b>340-59422</b>	<b>340-59426</b>	553002 azur hell
Preisgr. A511 (St.)	Preisgr. A467 (St.)	Preisgr. A528 (St.)	Preisgr. A528 (St.)	Preisgr. A587 (Paar)	Preisgr. A645 (Paar)	900 graubeige
<b>900567-59420</b>	<b>900567-59425</b>	<b>900567-59427</b>	<b>900567-59428</b>	<b>900567-59422</b>	<b>900567-59426</b>	340 n1/schwarz
Preisgr. A533 (St.)	Preisgr. A487 (St.)	Preisgr. A560 (St.)	Preisgr. A560 (St.)	Preisgr. A618 (Paar)	Preisgr. A668 (Paar)	91 n10/weiß
<b>900588-59420</b>	<b>900588-59425</b>	<b>900588-59427</b>	<b>900588-59428</b>	<b>900588-59422</b>	<b>900588-59426</b>	553001 azur aktiv
Preisgr. A533 (St.)	Preisgr. A487 (St.)	Preisgr. A560 (St.)	Preisgr. A560 (St.)	Preisgr. A618 (Paar)	Preisgr. A668 (Paar)	91 n10/weiß
<b>900044-59420</b>	<b>900044-59425</b>	<b>900044-59427</b>	<b>900044-59428</b>	<b>900044-59422</b>	<b>900044-59426</b>	553002 azur hell
Preisgr. A533 (St.)	Preisgr. A487 (St.)	Preisgr. A560 (St.)	Preisgr. A560 (St.)	Preisgr. A618 (Paar)	Preisgr. A668 (Paar)	91 n10/weiß

<sup>1</sup> Abdeckkroste siehe S. 84, Rinnenschale siehe S. 113

Für die auf dieser Seite gezeigten Produkte wird kein Palettenrabatt gewährt.



Die dargestellten Produkte können auch in anderen Farben der Serie Chroma Non-Slip gefertigt werden. Gerne prüfen wir die Möglichkeit einer solchen Sonderproduktion im Einzelfall.

Handfass-Stein und Randstein (140 mm breit) mit Rostaufleger und Non-Slip-Sicherheitsmarkierung

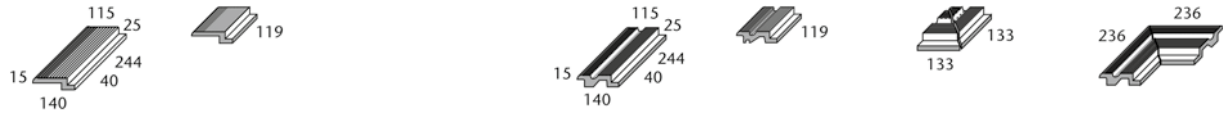

	Randstein zu Art. 55770	Randstein zu Art. 55775	Handfass-Stein	„halber“ Handfass-Stein	Innenecke (Gehrungspaar)	Außenecke (Gehrungspaar) Eckradius 30 mm
Formatnummer	55770	55775	55760	55765	55762	55766
Nennmaß - cm						
Herstellmaß - mm	244 x 140 x 15/40	119 x 140 x 15/40	244 x 140 x 15/40	119 x 140 x 15/40	(2x) 133 x 133 x 15/40	(2x) 236 x 140 x 15/40
m - Stück	4,000	8,000	4,000	8,000		
St./Paar - kg	1,300/Stück	0,780/Stück	1,550/Stück	0,780/Stück	1,000/Paar	2,300/Paar
Paket - St./Paar	12 Stück	24 Stück	9 Stück	18 Stück	2 Paar	4 Paar
Paket - m	3,000	3,000	2,250	2,250		
Paket - kg	15,600	16,720	13,950	14,040	2,000	9,200
Produktnorm	Alb	Alb	Alb	Alb	Alb	Alb
Trittsicherheit	-/C ☒	-/C ☒	-/C ☒	-/C ☒	-/C ☒	-/C ☒
900 graubeige	<b>553001-55770</b>	<b>553001-55775</b>	<b>553001-55760</b>	<b>553001-55765</b>	<b>553001-55762</b>	<b>553001-55766</b>
553001 azur aktiv <input type="checkbox"/>	Preisgr. A489 (St.)	Preisgr. A452 (St.)	Preisgr. A556 (St.)	Preisgr. A452 (St.)	Preisgr. A645 (Paar)	Preisgr. A683 (Paar)
900 graubeige	<b>553002-55770</b>	<b>553002-55775</b>	<b>553002-55760</b>	<b>553002-55765</b>	<b>553002-55762</b>	<b>553002-55766</b>
553002 azur hell <input type="checkbox"/>	Preisgr. A489 (St.)	Preisgr. A452 (St.)	Preisgr. A556 (St.)	Preisgr. A452 (St.)	Preisgr. A645 (Paar)	Preisgr. A683 (Paar)
900 graubeige	<b>340-55770</b>	<b>340-55775</b>	<b>340-55760</b>	<b>340-55765</b>	<b>340-55762</b>	<b>340-55766</b>
340 n1/schwarz <input type="checkbox"/>	Preisgr. A489 (St.)	Preisgr. A452 (St.)	Preisgr. A556 (St.)	Preisgr. A452 (St.)	Preisgr. A645 (Paar)	Preisgr. A683 (Paar)
91 n10/weiß	<b>900567-55770</b>	<b>900567-55775</b>	<b>900567-55760</b>	<b>900567-55765</b>	<b>900567-55762</b>	<b>900567-55766</b>
553001 azur aktiv <input type="checkbox"/>	Preisgr. A506 (St.)	Preisgr. A463 (St.)	Preisgr. A577 (St.)	Preisgr. A463 (St.)	Preisgr. A668 (Paar)	Preisgr. A705 (Paar)
91 n10/weiß	<b>900588-55770</b>	<b>900588-55775</b>	<b>900588-55760</b>	<b>900588-55765</b>	<b>900588-55762</b>	<b>900588-55766</b>
553002 azur hell <input type="checkbox"/>	Preisgr. A506 (St.)	Preisgr. A463 (St.)	Preisgr. A577 (St.)	Preisgr. A463 (St.)	Preisgr. A668 (Paar)	Preisgr. A705 (Paar)
91 n10/weiß	<b>900044-55770</b>	<b>900044-55775</b>	<b>900044-55760</b>	<b>900044-55765</b>	<b>900044-55762</b>	<b>900044-55766</b>
340 n1/schwarz <input type="checkbox"/>	Preisgr. A506 (St.)	Preisgr. A463 (St.)	Preisgr. A577 (St.)	Preisgr. A463 (St.)	Preisgr. A668 (Paar)	Preisgr. A705 (Paar)



Randstein mit Non-Slip-Sicherheitsmarkierung



Art. Nr. 55720	Randstein	„halber“ Randstein	Innenecke (Gehrungspaar)	Außenecke (Gehrungspaar)
Formatnummer	55720	55725	55722	55729
Nennmaß - cm				
Herstellmaß - mm	244 x 140 x 20/50	119 x 140 x 20/50	(2x) 240 x 140 x 20/50	(2x) 133 x 133 x 20/50
m - Stück	4,000	8,000		
St./Paar - kg	1,500/Stück	0,730/Stück	2,200/Paar	0,700/Paar
Paket - St./Paar	10 Stück	20 Stück	5 Paar	4 Paar
Paket - m	2,500	2,500		
Paket - kg	15,000	14,600	11,000	2,800
Produktnorm	Alb	Alb	Alb	Alb
Trittsicherheit	-/C ☒	-/C ☒	-/C ☒	-/C ☒
900 graubeige	<b>553001-55720</b>	<b>553001-55725</b>	<b>553001-55722</b>	<b>553001-55729</b>
553001 azur aktiv <input type="checkbox"/>	Preisgr. A528 (St.)	Preisgr. A480 (St.)	Preisgr. A668 (Paar)	Preisgr. A604 (Paar)
900 graubeige	<b>553002-55720</b>	<b>553002-55725</b>	<b>553002-55722</b>	<b>553002-55729</b>
553002 azur hell <input type="checkbox"/>	Preisgr. A528 (St.)	Preisgr. A480 (St.)	Preisgr. A668 (Paar)	Preisgr. A604 (Paar)
900 graubeige	<b>340-55720</b>	<b>340-55725</b>	<b>340-55722</b>	<b>340-55729</b>
340 n1/schwarz <input type="checkbox"/>	Preisgr. A528 (St.)	Preisgr. A480 (St.)	Preisgr. A668 (Paar)	Preisgr. A604 (Paar)
91 n10/weiß	<b>900567-55720</b>	<b>900567-55725</b>	<b>900567-55722</b>	<b>900567-55729</b>
553001 azur aktiv <input type="checkbox"/>	Preisgr. A556 (St.)	Preisgr. A506 (St.)	Preisgr. A708 (Paar)	Preisgr. A636 (Paar)
91 n10/weiß	<b>900588-55720</b>	<b>900588-55725</b>	<b>900588-55722</b>	<b>900588-55729</b>
553002 azur hell <input type="checkbox"/>	Preisgr. A556 (St.)	Preisgr. A506 (St.)	Preisgr. A708 (Paar)	Preisgr. A636 (Paar)
91 n10/weiß	<b>900044-55720</b>	<b>900044-55725</b>	<b>900044-55722</b>	<b>900044-55729</b>
340 n1/schwarz <input type="checkbox"/>	Preisgr. A556 (St.)	Preisgr. A506 (St.)	Preisgr. A708 (Paar)	Preisgr. A636 (Paar)

<sup>1</sup> Abdeckrolle siehe S. 84



Für die auf dieser Seite gezeigten Produkte wird kein Palettenrabatt gewährt.

Die dargestellten Produkte können auch in anderen Farben der Serie Chroma Non-Slip gefertigt werden. Gerne prüfen wir die Möglichkeit einer solchen Sonderproduktion im Einzelfall.

Randsteine mit Rostaufleger und Non-Slip-Sicherheitsmarkierung<sup>1</sup>

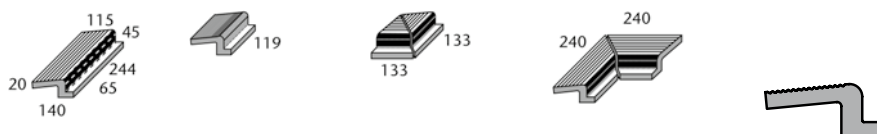

			Randstein	„halber“ Randstein	Innenecke (Gehrungspaar)	Außenecke (Gehrungspaar)	Art. Nr. 55740
			55740	55745	55742	55749	Formatnummer
			244 x 140 x 20/65	119 x 140 x 20/65	(2x) 133 x 133 x 20/65	(2x) 240 x 140 x 20/65	Nennmaß - <b>cm</b>
			4,000	8,000			Herstellmaß - mm
			1,850/Stück	0,900/Stück	0,900/Paar	2,700/Paar	<b>m</b> - Stück
			6 Stück	12 Stück	4 Paar	3 Paar	<b>St./Paar</b> - kg
			1,500	1,500			<b>Paket</b> - St./Paar
			11,100	10,800	3,600	8,100	<b>Paket</b> - m
			Alb	Alb	Alb	Alb	<b>Paket</b> - kg
			-/C	-/C	-/C	-/C	Produktnorm
			⊗	⊗	⊗	⊗	Trittsicherheit
			<b>553001-55740</b>	<b>553001-55745</b>	<b>553001-55742</b>	<b>553001-55749</b>	900 graubeige
			Preisgr. <b>A556</b> (St.)	Preisgr. <b>A506</b> (St.)	Preisgr. <b>A645</b> (Paar)	Preisgr. <b>A683</b> (Paar)	<b>553001</b> azur aktiv <input type="checkbox"/> VO
			<b>553002-55740</b>	<b>553002-55745</b>	<b>553002-55742</b>	<b>553002-55749</b>	900 graubeige
			Preisgr. <b>A556</b> (St.)	Preisgr. <b>A506</b> (St.)	Preisgr. <b>A645</b> (Paar)	Preisgr. <b>A683</b> (Paar)	<b>553002</b> azur hell <input type="checkbox"/> VO
			<b>340-55740</b>	<b>340-55745</b>	<b>340-55742</b>	<b>340-55749</b>	900 graubeige
			Preisgr. <b>A556</b> (St.)	Preisgr. <b>A506</b> (St.)	Preisgr. <b>A645</b> (Paar)	Preisgr. <b>A683</b> (Paar)	<b>340</b> n1/schwarz <input type="checkbox"/> VO
			<b>900567-55740</b>	<b>900567-55745</b>	<b>900567-55742</b>	<b>900567-55749</b>	91 n10/weiß
			Preisgr. <b>A577</b> (St.)	Preisgr. <b>A511</b> (St.)	Preisgr. <b>A668</b> (Paar)	Preisgr. <b>A708</b> (Paar)	<b>553001</b> azur aktiv <input type="checkbox"/> VO
			<b>900588-55740</b>	<b>900588-55745</b>	<b>900588-55742</b>	<b>900588-55749</b>	91 n10/weiß
			Preisgr. <b>A577</b> (St.)	Preisgr. <b>A511</b> (St.)	Preisgr. <b>A668</b> (Paar)	Preisgr. <b>A708</b> (Paar)	<b>553002</b> azur hell <input type="checkbox"/> VO
			<b>900044-55740</b>	<b>900044-55745</b>	<b>900044-55742</b>	<b>900044-55749</b>	91 n10/weiß
			Preisgr. <b>A577</b> (St.)	Preisgr. <b>A511</b> (St.)	Preisgr. <b>A668</b> (Paar)	Preisgr. <b>A708</b> (Paar)	<b>340</b> n1/schwarz <input type="checkbox"/> VO



Randsteine mit Rostaufleger

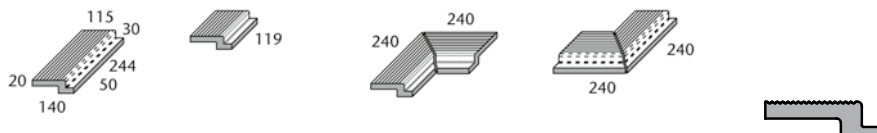

			Randstein	„halber“ Randstein	Innenecke (Gehrungspaar)	Außenecke (Gehrungspaar)	Art. Nr. 55750
			55750	55755	55752	55759	Formatnummer
			244 x 140 x 20/50	119 x 140 x 20/50	(2x) 240 x 140 x 20/50	(2x) 240 x 140 x 20/50	Nennmaß - <b>cm</b>
			4,000	8,000			Herstellmaß - mm
			1,780/Stück	0,880/Stück	2,600/Paar	2,600/Paar	<b>m</b> - Stück
			8 Stück	16 Stück	4 Paar	4 Paar	<b>St./Paar</b> - kg
			2,000	2,000			<b>Paket</b> - St./Paar
			14,240	14,080	10,400	10,400	<b>Paket</b> - m
			Alb	Alb	Alb	Alb	<b>Paket</b> - kg
			-/C	-/C	-/C	-/C	Produktnorm
			⊗	⊗	⊗	⊗	Trittsicherheit
			<b>900-55750</b>	<b>900-55755</b>	<b>900-55752</b>	<b>900-55759</b>	graubeige <input type="checkbox"/> VO
			Preisgr. <b>A539</b> (St.)	Preisgr. <b>A487</b> (St.)	Preisgr. <b>A663</b> (Paar)	Preisgr. <b>A663</b> (Paar)	neutral 10 <input type="checkbox"/> VO
			<b>91-55750</b>	<b>91-55755</b>	<b>91-55752</b>	<b>91-55759</b>	(aktivweiß) <input type="checkbox"/> VO
			Preisgr. <b>A560</b> (St.)	Preisgr. <b>A506</b> (St.)	Preisgr. <b>A689</b> (Paar)	Preisgr. <b>A689</b> (Paar)	

<sup>1</sup> Abdeckroste siehe S. 84

Für die auf dieser Seite gezeigten Produkte wird kein Palettenrabatt gewährt.



 Die dargestellten Produkte können auch in anderen Farben der Serie Chroma Non-Slip gefertigt werden. Gerne prüfen wir die Möglichkeit einer solchen Sonderproduktion im Einzelfall.

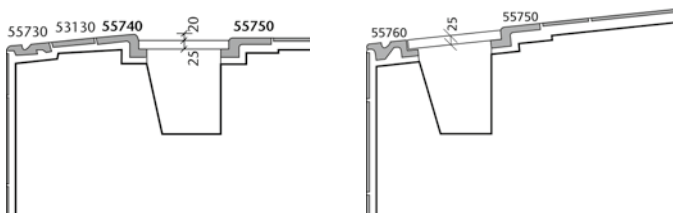





## Ein Klassiker neu gedacht

Die Weiterentwicklung des weltweit verbreiteten Klassikers Finnland (vgl. S. 22 ff) ist ebenso universell einsetzbar. Ein wichtiger Unterschied im Detail ist der abgeschrägte Rillenstein. Sein keilförmiger Längsschnitt erleichtert die Erstellung der Betonkonstruktion entscheidend: Die Oberseite der Beckenwand kann waagrecht ausgeführt werden. Für das nötige Gefälle zum Becken hin sorgt dann der Rillenstein. Reduzierter Wellenschlag und der hochliegende Wasserspiegel sorgen auch hier für erhöhten Komfort beim Schwimmen und beim Verlassen des Beckens. Für Finnland II sprechen auch die 500 mm langen Formstücke, die den Fugenanteil senken. Statt der Standard Abdeckroste aus Kunststoff ist bei privaten Pools auch der Einsatz von keramischen Rinnenabdeckungen möglich (siehe System Wiesbaden Stil auf S. 42 ff).

Finnland II (Rillenstein schräg)

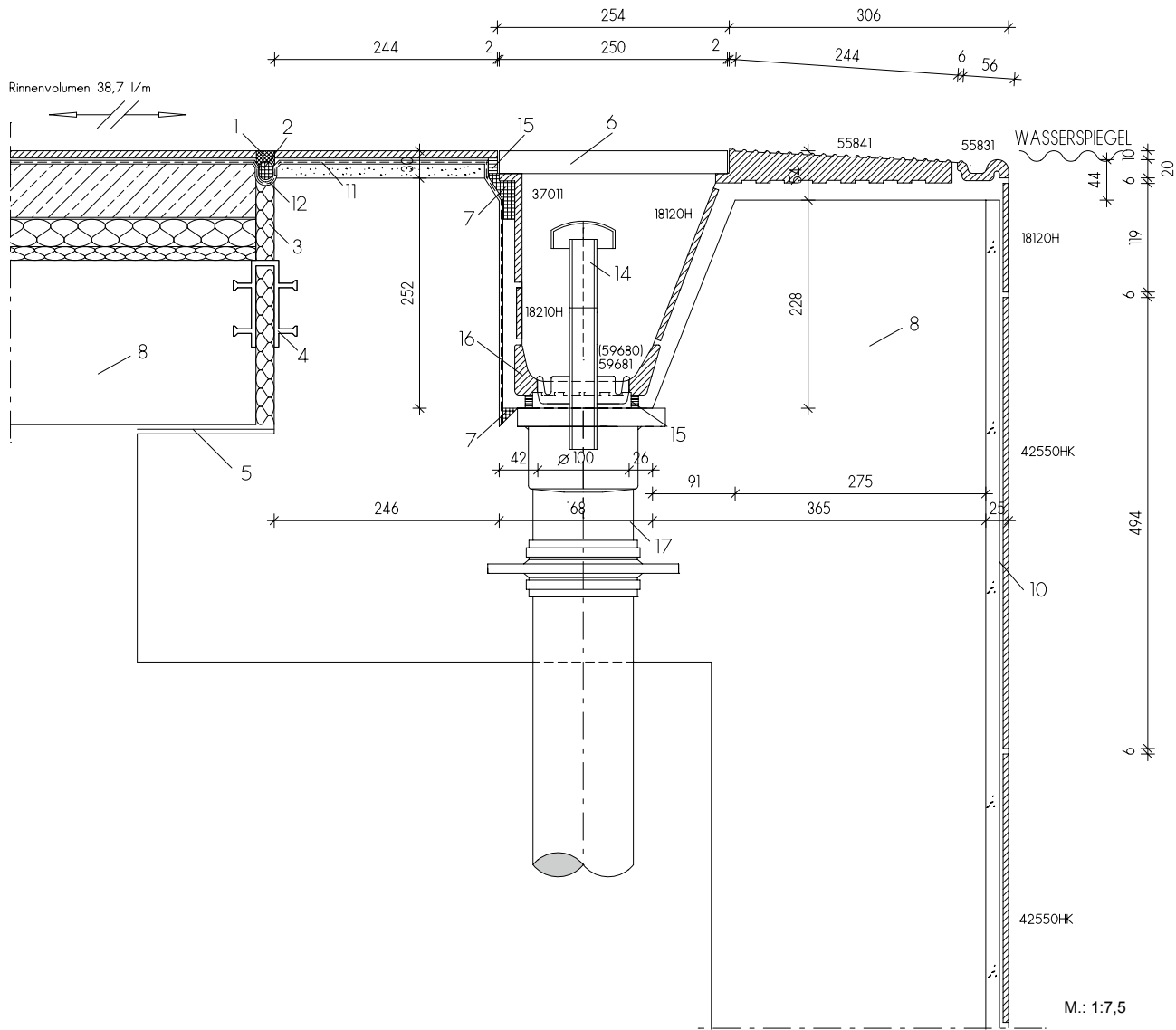

Die einzelnen Fliesen und Formteile  
(= Formatnummern) dieses Systems finden  
Sie unter:

- 42550HK = Chroma Fliese (Seite 148 ff)
- 55831 = Handfaßstein (Seite 31)
- 55841 = schräger Rinnenstein (Seite 32)
- 18120H = Chroma Fliese (Seite 148 ff)
- 59681 = Rinnenschale mit Ablauf (Seite 113)
- 18210H = Chroma Riemchen (Seite 148 ff)
- 37011 = Schenkelplatte (Seite 113)
- Abdeckrost (Seite 84)
- Flüsterablauf Silent 100 (Seite 86)

**Legende:**

- 01 UW-Silikon
- 02 Geschlossenzellige PE-Schaumstoffrundschnur
- 03 Wasserbeständiges elastisches Füllmaterial
- 04 Fugenband-Profil
- 05 Gleitlager

- 06 Agrob Buchtal Kunststoff-Abdeckrost
- 07 Kapillarsperre Verguss (Verwahrung)
- 08 Beton mit hohem Wassereindringwiderstand  
(nach DIN EN 206/DIN  
1045/DAfStB-WU-Richtlinie)
- 09 Konventionelle Dickbettverlegung
- 10 Dünnbettverlegung auf Zementputz  
(P III, CS IV ohne Kalkzusatz) (DIN 18157)
- 11 Verbundabdichtung
- 12 Dichtband
- 13 Agrob Buchtal Flüsterablauf  
„Silent W 2000“
- 14 Agrob Buchtal Ablaufbelüfter „Silent 100“
- 15 Objekt Fugeneputz
- 16 Agrob Buchtal Steinzeug-Rinnenschale
- 17 Einlaufkasten/Ablaufrohr und Dichtflansch

### Handfass-Stein



	Handfass-Stein 50 cm	Handfass-Stein 25 cm	Handfass-Stein 12,5 cm	Innenecke (Gehrungspaar)	Außenecke (Gehrungspaar) Eckradius 30 mm	Art. Nr. 55830
	55831	55830	55835	55832	55836	Formatnummer
	494 x 56 x 20/12,5	244 x 56 x 20/12,5	119 x 56 x 20/12,5	(2x) 49 x 49 x 20/12,5	(2x) 236 x 56 x 20/12,5	Nennmaß - cm
	2,000	4,000	8,000			Herstellmaß - mm
	0,910/Stück	0,450/Stück	0,220/Stück	0,080/Paar	0,790/Paar	m - Stück
	8 Stück	28 Stück	56 Stück	18 Paar	14 Paar	St./Paar - kg
	4,000	7,000	7,000			Paket - St./Paar
	7,280	12,600	12,320	1,440	11,060	Paket - m
	Alb	Alb	Alb	Alb	Alb	Paket - kg
	-/C	-/C	-/C	-/C	-/C	Produktnorm
	<b>553001-55831</b>	<b>553001-55830</b>	<b>553001-55835</b>	<b>553001-55832</b>	<b>553001-55836</b>	Trittsicherheit
	Preisgr. A514 (St.)	Preisgr. A471 (St.)	Preisgr. A441 (St.)	Preisgr. A519 (Paar)	Preisgr. A581 (Paar)	azur aktiv <input type="checkbox"/>
	<b>553002-55831</b>	<b>553002-55830</b>	<b>553002-55835</b>	<b>553002-55832</b>	<b>553002-55836</b>	azur hell <input type="checkbox"/>
	Preisgr. A514 (St.)	Preisgr. A471 (St.)	Preisgr. A441 (St.)	Preisgr. A519 (Paar)	Preisgr. A581 (Paar)	neutral 1 <input type="checkbox"/>
	<b>340-55831</b>	<b>340-55830</b>	<b>340-55835</b>	<b>340-55832</b>	<b>340-55836</b>	(tiefschwarz) <input type="checkbox"/>
	Preisgr. A514 (St.)	Preisgr. A471 (St.)	Preisgr. A441 (St.)	Preisgr. A519 (Paar)	Preisgr. A581 (Paar)	



### Randstein, Treppenauftritt

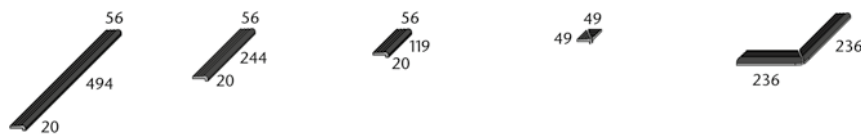

	Randstein 50 cm	Randstein 25 cm	Randstein 12,5 cm	Innenecke (Gehrungspaar)	Außenecke (Gehrungspaar) Eckradius 30 mm	Art. Nr. 55820
	55821	55820	55825	55822	55826	Formatnummer
	494 x 56 x 20/12,5	244 x 56 x 20/12,5	119 x 56 x 20/12,5	(2x) 49 x 49 x 20/12,5	(2x) 236 x 56 x 20/12,5	Nennmaß - cm
	2,000	4,000	8,000			Herstellmaß - mm
	0,770/Stück	0,380/Stück	0,190/Stück	0,100/Paar	0,620/Paar	m - Stück
	12 Stück	42 Stück	84 Stück	18 Paar	14 Paar	St./Paar - kg
	6,000	10,500	10,500			Paket - St./Paar
	9,240	15,960	15,960	1,440	11,060	Paket - m
	Alb	Alb	Alb	Alb	Alb	Paket - kg
	-/C	-/C	-/C	-/C	-/C	Produktnorm
	<b>553001-55821</b>	<b>553001-55820</b>	<b>553001-55825</b>	<b>553001-55822</b>	<b>553001-55826</b>	Trittsicherheit
	Preisgr. A475 (St.)	Preisgr. A441 (St.)	Preisgr. A425 (St.)	Preisgr. A484 (Paar)	Preisgr. A528 (Paar)	azur aktiv <input type="checkbox"/>
	<b>553002-55821</b>	<b>553002-55820</b>	<b>553002-55825</b>	<b>553002-55822</b>	<b>553002-55826</b>	azur hell <input type="checkbox"/>
	Preisgr. A475 (St.)	Preisgr. A441 (St.)	Preisgr. A425 (St.)	Preisgr. A484 (Paar)	Preisgr. A528 (Paar)	neutral 1 <input type="checkbox"/>
	<b>340-55821</b>	<b>340-55820</b>	<b>340-55825</b>	<b>340-55822</b>	<b>340-55826</b>	(tiefschwarz) <input type="checkbox"/>
	Preisgr. A475 (St.)	Preisgr. A441 (St.)	Preisgr. A425 (St.)	Preisgr. A484 (Paar)	Preisgr. A528 (Paar)	

<sup>1</sup> Abdeckkroste siehe S. 84, Rinnenschale siehe S. 113

Für die auf dieser Seite gezeigten Produkte wird kein Palettenrabatt gewährt.



Die dargestellten Produkte können auch in anderen Farben der Serie Chroma Non-Slip gefertigt werden. Gerne prüfen wir die Möglichkeit einer solchen Sonderproduktion im Einzelfall.

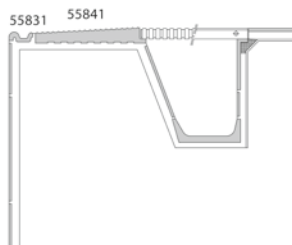

Rillenstein schräg zur Fortführung des Beckenkopfsystems „Finnland II“<sup>2</sup>

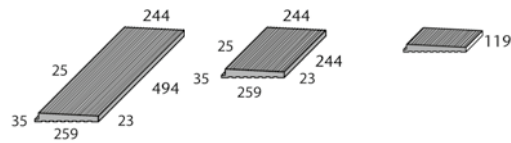

Rillenplatten 12,5 mm stark zur Fortführung des Beckenkopfsystems „Finnland II“<sup>2</sup>

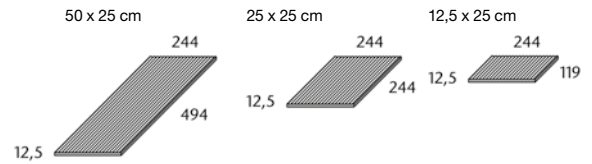

	gerillt 50 cm	gerillt 25 cm	gerillt 12,5 cm	gerillt	gerillt	gerillt
Formatnummer	55841	55840	55845	53151	53150	53159
Nennmaß - cm/in				50 x 25 / 20 x 10	25 x 25 / 10 x 10	12,5 x 25 / 5 x 10
Herstellmaß - mm	494 x 244 x 23/35	244 x 244 x 23/35	119 x 244 x 23/35	494 x 244 x 12,5	244 x 244 x 12,5	119 x 244 x 12,5
m - Stück	2,000	4,000	8,000	2,000	4,000	8,000
Stück - kg	8,100	3,950	1,930	3,550	1,775	0,888
Paket - Stück	2	6	12	6	9	21
Paket - m	1,000	1,500	1,500	3,000	2,250	2,625
Paket - kg	16,200	23,700	37,306	21,300	15,975	18,648
Produktnorm	Alb	Alb	Alb	Alb	Alb	Alb
Trittsicherheit	-/C	-/C	-/C	siehe unten	siehe unten	siehe unten
graubeige	<b>900-55841<sup>4</sup></b> Preisgr. <b>A638</b> (St.)	<b>900-55840<sup>4</sup></b> Preisgr. <b>A556</b> (St.)	<b>900-55845<sup>4</sup></b> Preisgr. <b>A506</b> (St.)	<b>900-53151<sup>4</sup></b> Preisgr. <b>A463</b> (St.)	<b>900-53150<sup>4</sup></b> Preisgr. <b>A430</b> (St.)	<b>900-53159<sup>4</sup></b> Preisgr. <b>A410</b> (St.)
neutral 10 (aktivweiß)	<b>91-55841</b> Preisgr. <b>A663</b> (St.)	<b>91-55840</b> Preisgr. <b>A573</b> (St.)	<b>91-55845</b> Preisgr. <b>A511</b> (St.)	<b>91-53151</b> Preisgr. <b>A528</b> (St.)	<b>91-53150</b> Preisgr. <b>A465</b> (St.)	<b>91-53159</b> Preisgr. <b>A423</b> (St.)
azur aktiv	<b>553001-55841</b> Preisgr. <b>A683</b> (St.)	<b>553001-55840</b> Preisgr. <b>A587</b> (St.)	<b>553001-55845</b> Preisgr. <b>A519</b> (St.)	<b>553001-53151</b> Preisgr. <b>A545</b> (St.)	<b>553001-53150</b> Preisgr. <b>A471</b> (St.)	<b>553001-53159</b> Preisgr. <b>A426</b> (St.)
azur hell	<b>553002-55841</b> Preisgr. <b>A683</b> (St.)	<b>553002-55840</b> Preisgr. <b>A587</b> (St.)	<b>553002-55845</b> Preisgr. <b>A519</b> (St.)	<b>553002-53151</b> Preisgr. <b>A545</b> (St.)	<b>553002-53150</b> Preisgr. <b>A471</b> (St.)	<b>553002-53159</b> Preisgr. <b>A426</b> (St.)
neutral 1 (tiefschwarz)	<b>340-55841</b> Preisgr. <b>A683</b> (St.)	<b>340-55840</b> Preisgr. <b>A587</b> (St.)	<b>340-55845</b> Preisgr. <b>A519</b> (St.)	<b>340-53151</b> Preisgr. <b>A545</b> (St.)	<b>340-53150</b> Preisgr. <b>A471</b> (St.)	<b>340-53159</b> Preisgr. <b>A426</b> (St.)
Area Pro anthrazit				R11/C <b>435601H<sup>1/5/6</sup></b> Preisgr. <b>A560</b> (St.)	R11/C <b>435613H<sup>1/5/6</sup></b> Preisgr. <b>A480</b> (St.)	R11/C <b>435625H<sup>1/5/6</sup></b> Preisgr. <b>A430</b> (St.)
Area Pro basalt				R11/C <b>435602H<sup>1/5/6</sup></b> Preisgr. <b>A560</b> (St.)	R11/C <b>435614H<sup>1/5/6</sup></b> Preisgr. <b>A480</b> (St.)	R11/C <b>435626H<sup>1/5/6</sup></b> Preisgr. <b>A430</b> (St.)
Area Pro kiesel				R11/C <b>435603H<sup>1/5/6</sup></b> Preisgr. <b>A560</b> (St.)	R11/C <b>435615H<sup>1/5/6</sup></b> Preisgr. <b>A480</b> (St.)	R11/C <b>435627H<sup>1/5/6</sup></b> Preisgr. <b>A430</b> (St.)
Area Pro stein				R11/C <b>435604H<sup>1/5/6</sup></b> Preisgr. <b>A560</b> (St.)	R11/C <b>435616H<sup>1/5/6</sup></b> Preisgr. <b>A480</b> (St.)	R11/C <b>435628H<sup>1/5/6</sup></b> Preisgr. <b>A430</b> (St.)
Area Pro sandweiß				R11/C <b>435605H<sup>1/5/6</sup></b> Preisgr. <b>A560</b> (St.)	R11/C <b>435617H<sup>1/5/6</sup></b> Preisgr. <b>A480</b> (St.)	R11/C <b>435629H<sup>1/5/6</sup></b> Preisgr. <b>A430</b> (St.)
Area Pro sandgrau				R11/C <b>435606H<sup>1/5/6</sup></b> Preisgr. <b>A560</b> (St.)	R11/C <b>435618H<sup>1/5/6</sup></b> Preisgr. <b>A480</b> (St.)	R11/C <b>435630H<sup>1/5/6</sup></b> Preisgr. <b>A430</b> (St.)
Area Pro sand				R11/C <b>435607H<sup>1/5/6</sup></b> Preisgr. <b>A560</b> (St.)	R11/C <b>435619H<sup>1/5/6</sup></b> Preisgr. <b>A480</b> (St.)	R11/C <b>435631H<sup>1/5/6</sup></b> Preisgr. <b>A430</b> (St.)
Area Pro muskat				R11/C <b>435608H<sup>1/5/6</sup></b> Preisgr. <b>A560</b> (St.)	R11/C <b>435620H<sup>1/5/6</sup></b> Preisgr. <b>A480</b> (St.)	R11/C <b>435632H<sup>1/5/6</sup></b> Preisgr. <b>A430</b> (St.)
Area Pro platin				R11/C <b>435609H<sup>1/5/6</sup></b> Preisgr. <b>A560</b> (St.)	R11/C <b>435621H<sup>1/5/6</sup></b> Preisgr. <b>A480</b> (St.)	R11/C <b>435633H<sup>1/5/6</sup></b> Preisgr. <b>A430</b> (St.)
Area Pro sandbeige				R11/C <b>435610H<sup>1/5/6</sup></b> Preisgr. <b>A560</b> (St.)	R11/C <b>435622H<sup>1/5/6</sup></b> Preisgr. <b>A480</b> (St.)	R11/C <b>435634H<sup>1/5/6</sup></b> Preisgr. <b>A430</b> (St.)
Area Pro ziegel				R11/C <b>435611H<sup>1/5/6</sup></b> Preisgr. <b>A560</b> (St.)	R11/C <b>435623H<sup>1/5/6</sup></b> Preisgr. <b>A480</b> (St.)	R11/C <b>435635H<sup>1/5/6</sup></b> Preisgr. <b>A430</b> (St.)
Area Pro lehm				R11/C <b>435612H<sup>1/5/6</sup></b> Preisgr. <b>A560</b> (St.)	R11/C <b>435624H<sup>1/5/6</sup></b> Preisgr. <b>A480</b> (St.)	R11/C <b>435636H<sup>1/5/6</sup></b> Preisgr. <b>A430</b> (St.)



1 2 Kopfkante rektifiziert

<sup>3</sup> Abdeckroste siehe S. 84, Rinnenschale siehe S. 113  
<sup>4</sup> Artikel fallen unter DIN EN 14411, Gruppe Alb, unglasiert (UGL)  
<sup>5</sup> Alle Artikel fallen unter DIN EN 14411, Gruppe Ala, unglasiert (UGL)  
<sup>6</sup> mit Hytect veredelt

Für die auf dieser Seite gezeigten Produkte wird kein Palettenrabatt gewährt.

Die dargestellten Produkte können auch in anderen Farben der Serie Chroma Non-Slip gefertigt werden. Gerne prüfen wir die Möglichkeit einer solchen Sonderproduktion im Einzelfall.



Rillenplatten 12,5 mm stark  
zur Fortführung des Beckenkopfsystems  
„Finnland II“<sup>1/2</sup>

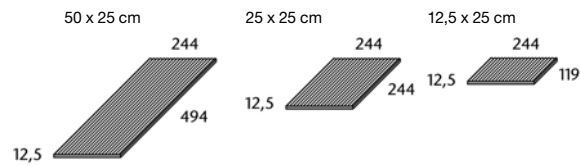

			gerillt	gerillt	gerillt	
			53151	53150	53159	Formatnummer
			<b>50 x 25 / 20 x 10</b>	<b>25 x 25 / 10 x 10</b>	<b>12,5 x 25 / 5 x 10</b>	Nennmaß - cm/in
			494 x 244 x 12,5	244 x 244 x 12,5	119 x 244 x 12,5	Herstellmaß - mm
			2,000	4,000	8,000	m - Stück
			3,550	1,775	0,888	<b>Stück</b> - kg
			6	9	21	<b>Paket</b> - Stück
			3,000	2,250	2,625	<b>Paket</b> - m
			21,300	15,975	18,648	<b>Paket</b> - kg
			Ala	Ala	Ala	Produktnorm
			R11/C	R11/C	R11/C	Trittsicherheit
			430789H	430793H	430802H	Ascona
			Preisgr. A560 (St.)	Preisgr. A480 (St.)	Preisgr. A430 (St.)	pearl <input type="checkbox"/> V3
			430790H	430794H	430803H	Ascona
			Preisgr. A560 (St.)	Preisgr. A480 (St.)	Preisgr. A430 (St.)	mud <input type="checkbox"/> V3
			430791H	430795H	430804H	Ascona
			Preisgr. A560 (St.)	Preisgr. A480 (St.)	Preisgr. A430 (St.)	stone <input type="checkbox"/> V3
			430792H	430796H	430805H	Ascona
			Preisgr. A560 (St.)	Preisgr. A480 (St.)	Preisgr. A430 (St.)	graphite <input type="checkbox"/> V3
			431551H	431553H	431555H	Ascona
			Preisgr. A560 (St.)	Preisgr. A480 (St.)	Preisgr. A430 (St.)	shell <input type="checkbox"/> V3
			431552H	431554H	431556H	Ascona
			Preisgr. A560 (St.)	Preisgr. A480 (St.)	Preisgr. A430 (St.)	sand <input type="checkbox"/> V3
			8460-53151	8460-53150	8460-53159	Quarzit
			Preisgr. A560 (St.)	Preisgr. A480 (St.)	Preisgr. A430 (St.)	basaltgrau <input type="checkbox"/> V4
			8461-53151	8461-53150	8461-53159	Quarzit
			Preisgr. A560 (St.)	Preisgr. A480 (St.)	Preisgr. A430 (St.)	quarzgrau <input type="checkbox"/> V4
			8462-53151	8462-53150	8462-53159	Quarzit
			Preisgr. A560 (St.)	Preisgr. A480 (St.)	Preisgr. A430 (St.)	sandbeige <input type="checkbox"/> V4
			8463-53151	8463-53150	8463-53159	Quarzit
			Preisgr. A560 (St.)	Preisgr. A480 (St.)	Preisgr. A430 (St.)	sepiabraun <input type="checkbox"/> V4
			8464-53151	8464-53150	8464-53159	Quarzit
			Preisgr. A560 (St.)	Preisgr. A480 (St.)	Preisgr. A430 (St.)	weißgrau <input type="checkbox"/> V4



<sup>3</sup> Abdeckroste siehe S. 84, Rinnenschale siehe S. 113

Für die auf dieser Seite gezeigten Produkte wird kein Palettenrabatt gewährt.





## Flüsternde Spezialisten

Mit vier unterschiedlichen Ausführungen wird das System Wiesbaden auch speziellen Anforderungen, zum Beispiel bei Therapiebecken oder Strömungskanälen, gerecht. Ausgerüstet mit dem Flüsterablauf Silent W 2000, dämpft Wiesbaden hörbar den Geräuschpegel in der Schwimmhalle.

### **Beckenkopfsystem Wiesbaden hochliegend**

Bewährt in Freizeit- und Erlebnisbädern sowie in Thermal- und Freibädern, überzeugt dieses System unter anderem durch seine rationale Bauart. Der große Rinnenstein vereint alle Anforderungen in einem einzigen Bauelement: Überlaufkante, Handfasse und Rinne. Das spart Zeit und Kosten beim Bäderbau. Wie alle Beckenkopfsysteme von Agrob Buchtal ist der Wiesbaden Rinnenstein ohne Hohlräume gefertigt und daher besonders robust.

## Wiesbaden hochliegend

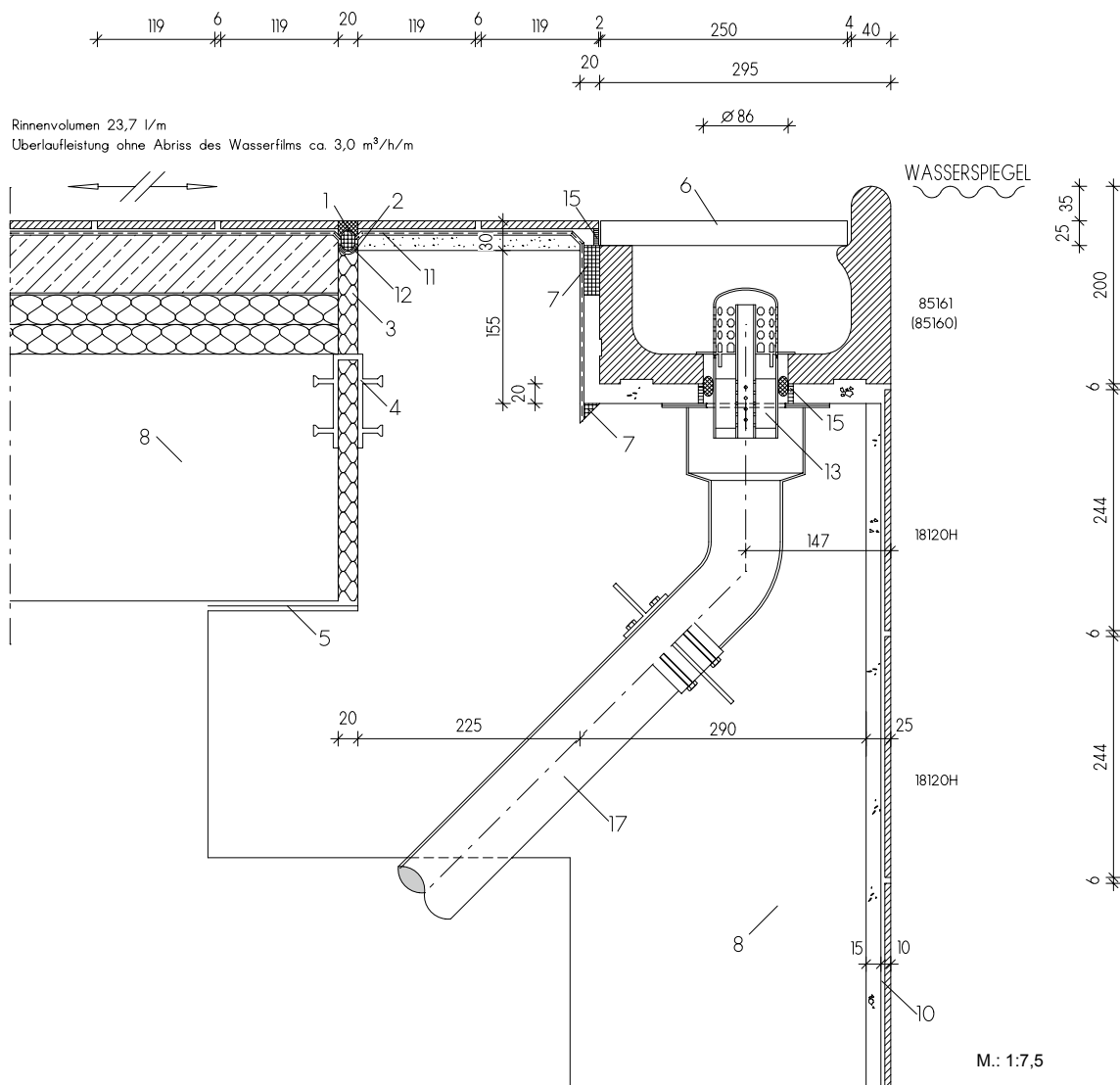

Die einzelnen Fliesen und Formteile  
(= Formatnummern) dieses Systems finden  
Sie unter:

18120H = Chroma Fliese (Seite 148 ff)  
85160 = Überlaufrinne (Seite 37)  
85161 = Überlaufrinne mit Ablauf (Seite 37)  
Abdeckrost (Seite 84)  
Flüsterablauf Silent W 2000 (Seite 86)

### Legende:

01 UW-Silikon  
02 Geschlossenzellige PE-Schaumstoffrundschnur  
03 Wasserbeständiges elastisches Füllmaterial  
04 Fugenband-Profil  
05 Gleitlager  
06 Agrob Buchtal Kunststoff-Abdeckrost  
07 Kapillarsperre Verguss (Verwahrung)

08 Beton mit hohem Wassereindringwiderstand  
(nach DIN EN 206/DIN  
1045/DAfStB-WU-Richtlinie)  
09 Konventionelle Dickbettverlegung  
10 Dünnbettverlegung auf Zementputz  
(P III, CS IV ohne Kalkzusatz) (DIN 18157)  
11 Verbundabdichtung  
12 Dichtband  
13 Agrob Buchtal Flüsterablauf  
„Silent W 2000“  
14 Agrob Buchtal Ablaufbelüfter „Silent 100“  
15 Objekt Fugenepoxi  
16 Agrob Buchtal Steinzeug-Rinnenschale  
17 Einlaufkasten/Ablaufrohr und Dichtflansch

### Große Rinne

(Abdeckkroste 250 mm breit, siehe S. 84)



Überlaufrinne <sup>1</sup>	„halbe“ Überlaufrinne	Ablauf (Ø 86 mm) <sup>2/3</sup>	Ablauf (Ø 86 mm) <sup>2</sup>	Linke Endplatte/ Rechte Endplatte	Innenecke (Gehrungspaar 4-tlg.)	Außenecke (Gehrungspaar 4-tlg.) Eckradius 30 mm	Art. Nr. 85160
85160	85165	85161	85163	85167/85168	S85162	85166	Formatnummer
244 x 295 x 200/140	119 x 295 x 200/140	244 x 295 x 200/140	119 x 295 x 200/140	passend zum Rinnenquers.	(2x)414/119 x 295 x 200/140	(2x) 486 x 295 x 200/140	Nennmaß - cm
4,000	8,000	10,000/Stück	4,700/Stück	0,300/Stück	20,500/Paar	30,000/Paar	Herstellmaß - mm
10,300/Stück	5,000/Stück	10,000/Stück	4,700/Stück	0,300/Stück	20,500/Paar	30,000/Paar	m - Stück
1 Stück	2 Stück	1 Stück	2 Stück		1 Paar	1 Paar	St./Paar - kg
0,250	0,250						Paket - St./Paar
10,300	10,000	10,000	9,400		20,500	30,000	Paket - m
Alb	Alb	Alb	Alb	Alb	Alb	Alb	Paket - kg
<b>700-85160</b>	<b>700-85165</b>	<b>700-85161</b>	<b>700-85163</b>	<b>700-85167/68</b>	<b>700-S85162</b>	<b>700-85166</b>	Produktnorm
Preisgr. <b>A649</b> (St.)	Preisgr. <b>A581</b> (St.)	Preisgr. <b>A668</b> (St.)	Preisgr. <b>A625</b> (St.)	Preisgr. <b>A484</b> (St.)	Preisgr. <b>A792</b> (Paar)	Preisgr. <b>A792</b> (Paar)	neutral 10
<b>701-85160</b>	<b>701-85165</b>	<b>701-85161</b>	<b>701-85163</b>	<b>701-85167/68</b>	<b>701-S85162</b>	<b>701-85166</b>	(aktivweiß glzd.) <input type="checkbox"/>
Preisgr. <b>A649</b> (St.)	Preisgr. <b>A581</b> (St.)	Preisgr. <b>A668</b> (St.)	Preisgr. <b>A625</b> (St.)	Preisgr. <b>A484</b> (St.)	Preisgr. <b>A792</b> (Paar)	Preisgr. <b>A792</b> (Paar)	neutral 10
<b>552001-85160</b>	<b>552001-85165</b>	<b>552001-85161</b>	<b>552001-85163</b>	<b>552001-85167/68</b>	<b>552001-S85162</b>	<b>552001-85166</b>	azur aktiv <input type="checkbox"/>
Preisgr. <b>A654</b> (St.)	Preisgr. <b>A587</b> (St.)	Preisgr. <b>A683</b> (St.)	Preisgr. <b>A629</b> (St.)	Preisgr. <b>A489</b> (St.)	Preisgr. <b>A800</b> (Paar)	Preisgr. <b>A800</b> (Paar)	azur hell <input type="checkbox"/>
<b>552002-85160</b>	<b>552002-85165</b>	<b>552002-85161</b>	<b>552002-85163</b>	<b>552002-85167/68</b>	<b>552002-S85162</b>	<b>552002-85166</b>	neutral 1
Preisgr. <b>A654</b> (St.)	Preisgr. <b>A587</b> (St.)	Preisgr. <b>A683</b> (St.)	Preisgr. <b>A629</b> (St.)	Preisgr. <b>A489</b> (St.)	Preisgr. <b>A800</b> (Paar)	Preisgr. <b>A800</b> (Paar)	(tiefschwarz) <input type="checkbox"/>
<b>5716-85160<sup>4</sup></b>	<b>5716-85165<sup>4</sup></b>	<b>5716-85161<sup>4</sup></b>	<b>5716-85163<sup>4</sup></b>	<b>5716-85167/68<sup>4</sup></b>	<b>5716-S85162<sup>4</sup></b>	<b>5716-85166<sup>4</sup></b>	
Preisgr. <b>A654</b> (St.)	Preisgr. <b>A587</b> (St.)	Preisgr. <b>A683</b> (St.)	Preisgr. <b>A629</b> (St.)	Preisgr. <b>A489</b> (St.)	Preisgr. <b>A800</b> (Paar)	Preisgr. <b>A800</b> (Paar)	



### Kleine Rinne

(Abdeckkroste 191 mm breit, siehe S. 84)



Überlaufrinne	„halbe“ Überlaufrinne	Ablauf (Ø 86 mm) <sup>2</sup>	Ablauf (Ø 86 mm) <sup>2</sup>	Linke Endplatte/ Rechte Endplatte	Innenecke (Gehrungspaar 4-tlg.)	Außenecke (Gehrungspaar) Eckradius 30 mm	Art. Nr. 55180
55180	55185	55181	S50044	55187/55188	S55182	55186	Formatnummer
244 x 225 x 150/105	119 x 225 x 150/105	244 x 225 x 150/105	119 x 225 x 150/105	passend zum Rinnenquers.	(2x)344/119 x 225 x 150/105	(2x) 236x225x150/105	Nennmaß - cm
4,000	8,000	6,600/Stück	3,100/Stück	0,200/Stück	11,800/Paar	8,300/Paar	Herstellmaß - mm
7,000/Stück	3,425/Stück	6,600/Stück	3,100/Stück	0,200/Stück	11,800/Paar	8,300/Paar	m - Stück
1 Stück	2 Stück	1 Stück	2 Stück		1 Paar	1 Paar	St./Paar - kg
0,250	0,250						Paket - St./Paar
7,000	6,860	6,600	6,200		11,800	8,300	Paket - m
Alb	Alb	Alb	Alb	Alb	Alb	Alb	Paket - kg
<b>700-55180</b>	<b>700-55185</b>	<b>700-55181</b>	<b>700-S50044</b>	<b>700-55187/88</b>	<b>700-S55182</b>	<b>700-55186</b>	Produktnorm
Preisgr. <b>A615</b> (St.)	Preisgr. <b>A547</b> (St.)	Preisgr. <b>A645</b> (St.)	Preisgr. <b>A601</b> (St.)	Preisgr. <b>A487</b> (St.)	Preisgr. <b>A723</b> (Paar)	Preisgr. <b>A723</b> (Paar)	neutral 10
<b>701-55180</b>	<b>701-55185</b>	<b>701-55181</b>	<b>701-S50044</b>	<b>701-55187/88</b>	<b>701-S55182</b>	<b>701-55186</b>	(aktivweiß glzd.) <input type="checkbox"/>
Preisgr. <b>A615</b> (St.)	Preisgr. <b>A547</b> (St.)	Preisgr. <b>A645</b> (St.)	Preisgr. <b>A601</b> (St.)	Preisgr. <b>A487</b> (St.)	Preisgr. <b>A723</b> (Paar)	Preisgr. <b>A723</b> (Paar)	neutral 10
<b>552001-55180</b>	<b>552001-55185</b>	<b>552001-55181</b>	<b>552001-S50044</b>	<b>552001-55187/88</b>	<b>552001-S55182</b>	<b>552001-55186</b>	(aktivweiß matt) <input type="checkbox"/>
Preisgr. <b>A618</b> (St.)	Preisgr. <b>A556</b> (St.)	Preisgr. <b>A654</b> (St.)	Preisgr. <b>A608</b> (St.)	Preisgr. <b>A489</b> (St.)	Preisgr. <b>A731</b> (Paar)	Preisgr. <b>A731</b> (Paar)	azur aktiv <input type="checkbox"/>
<b>552002-55180</b>	<b>552002-55185</b>	<b>552002-55181</b>	<b>552002-S50044</b>	<b>552002-55187/88</b>	<b>552002-S55182</b>	<b>552002-55186</b>	azur hell <input type="checkbox"/>
Preisgr. <b>A618</b> (St.)	Preisgr. <b>A556</b> (St.)	Preisgr. <b>A654</b> (St.)	Preisgr. <b>A608</b> (St.)	Preisgr. <b>A489</b> (St.)	Preisgr. <b>A731</b> (Paar)	Preisgr. <b>A731</b> (Paar)	neutral 1
<b>5716-55180<sup>4</sup></b>	<b>5716-55185<sup>4</sup></b>	<b>5716-55181<sup>4</sup></b>	<b>5716-S50044<sup>4</sup></b>	<b>5716-55187/88<sup>4</sup></b>	<b>5716-S55182<sup>4</sup></b>	<b>5716-55186<sup>4</sup></b>	(tiefschwarz) <input type="checkbox"/>
Preisgr. <b>A618</b> (St.)	Preisgr. <b>A556</b> (St.)	Preisgr. <b>A654</b> (St.)	Preisgr. <b>A608</b> (St.)	Preisgr. <b>A489</b> (St.)	Preisgr. <b>A731</b> (Paar)	Preisgr. <b>A731</b> (Paar)	



Die dargestellten Produkte können auch in anderen Farben der Serie Chroma gefertigt werden. Gerne prüfen wir die Möglichkeit einer solchen Sonderproduktion im Einzelfall.

<sup>1</sup> Für den Steigleiterbereich auch mit unterseitig gerundeter Vorderkante erhältlich.

<sup>2</sup> Passender Flüsterablauf „Silent W 2000“ siehe S. 86

<sup>3</sup> Format 85161 auch mit Ablauf ø 100 mm erhältlich (=Format S51312)

<sup>4</sup> Produktionsbedingt können Farbunterschiede zwischen Formstücken und Flächenware auftreten.

Für die auf dieser Seite gezeigten Produkte sind auf Wunsch konische Zuschnitte möglich.

Für die auf dieser Seite gezeigten Produkte wird kein Palettenrabatt gewährt.

Wiesbaden Silent

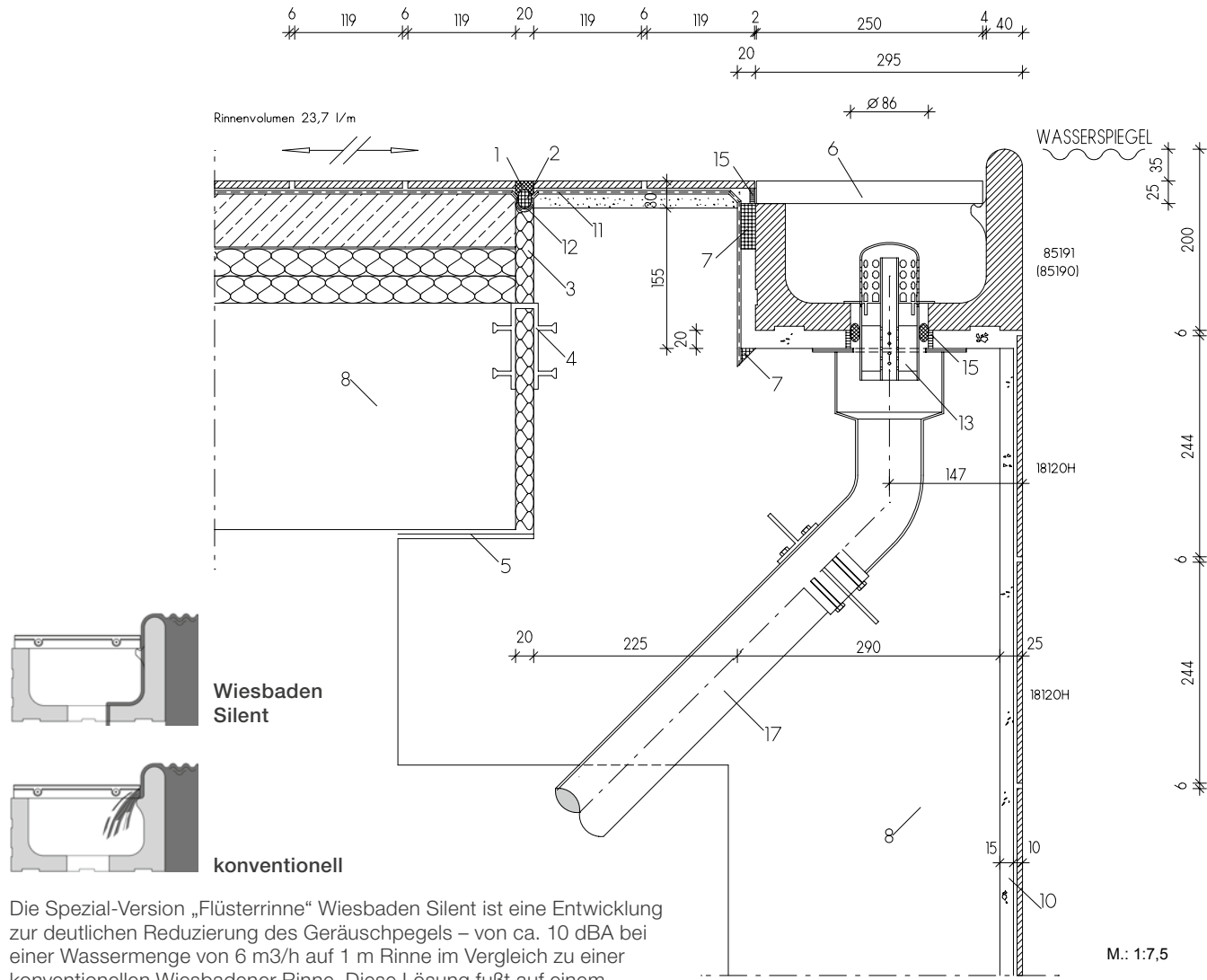

Die Spezial-Version „Flüsterrinne“ Wiesbaden Silent ist eine Entwicklung zur deutlichen Reduzierung des Geräuschpegels – von ca. 10 dBA bei einer Wassermenge von 6 m<sup>3</sup>/h auf 1 m Rinne im Vergleich zu einer konventionellen Wiesbadener Rinne. Diese Lösung fußt auf einem komplexen Zusammenspiel aus Rinnenformgebung, Abdeckrost-Platzierung und speziell gestalteter Abdeckrost-Auflage-Leiste.

Die einzelnen Fliesen und Formteile (= Formatnummern) dieses Systems finden Sie unter:

- 18120H = Chroma Fliese (Seite 148 ff)
- 85190 = Überlaufrinne (Seite 39)
- 85191 = Überlaufrinne mit Ablauf (Seite 39)
- Abdeckrost (Seite 84)
- Flüsterablauf Silent W 2000 (Seite 86)

**Legende:**

- 01 UW-Silikon
- 02 Geschlossenzellige PE-Schaumstoffrundschnur
- 03 Wasserbeständiges elastisches Füllmaterial
- 04 Fugenband-Profil
- 05 Gleitlager
- 06 Agrob Buchtal Kunststoff-Abdeckrost

- 07 Kapillarsperre Verguss (Verwahrung)
- 08 Beton mit hohem Wassereindringwiderstand (nach DIN EN 206/DIN 1045/DAfStB-WU-Richtlinie)
- 09 Konventionelle Dickbettverlegung
- 10 Dünnbettverlegung auf Zementputz (P III, CS IV ohne Kalkzusatz) (DIN 18157)
- 11 Verbundabdichtung
- 12 Dichtband
- 13 Agrob Buchtal Flüsterablauf „Silent W 2000“
- 14 Agrob Buchtal Ablaufbelüfter „Silent 100“
- 15 Objekt Fugeneponi
- 16 Agrob Buchtal Steinzeug-Rinnenschale
- 17 Einlaufkasten/Ablaufrohr und Dichtflansch

### Große „Flüsterrinne“

(nur Querroste 250 mm breit, siehe S. 84 verwendbar)



Überlaufrinne <sup>1</sup>	„halbe“ Überlaufrinne	Ablauf (Ø 86 mm) <sup>2/3</sup>	Ablauf (Ø 86 mm) <sup>2</sup>	Linke Endplatte/ Rechte Endplatte	Innenecke (Gehrungspaar 4-tlg.)	Außenecke (Gehrungspaar 4-tlg.) Eckradius 30 mm	Art. Nr. 85190
85190	85195	85191	85193	85197/85198	S85192	85196	Formatnummer
244 x 295 x 200/140	119 x 295 x 200/140	244 x 295 x 200/140	119 x 295 x 200/140	passend zum Rinnenquers.	(2x) 414/119 x 295 x 200/140	(2x) 486 x 295 x 200/140	Nennmaß - cm
4,000	8,000						Herstellmaß - mm
10,400/Stück	5,100/Stück	10,100/Stück	4,800/Stück	0,300/Stück	20,800/Paar	30,400/Paar	m - Stück
1 Stück	2 Stück	1 Stück	2 Stück		1 Paar	1 Paar	St./Paar - kg
0,250	0,250						Paket - St./Paar
10,400	10,200	10,100	9,600		20,800	30,400	Paket - m
Alb	Alb	Alb	Alb	Alb	Alb	Alb	Paket - kg
<b>700-85190</b>	<b>700-85195</b>	<b>700-85191</b>	<b>700-85193</b>	<b>700-85197/98</b>	<b>700-S85192</b>	<b>700-85196</b>	Produktnorm
Preisgr. A715 (St.)	Preisgr. A638 (St.)	Preisgr. A734 (St.)	Preisgr. A689 (St.)	Preisgr. A539 (St.)	Preisgr. A814 (Paar)	Preisgr. A814 (Paar)	neutral 10
<b>701-85190</b>	<b>701-85195</b>	<b>701-85191</b>	<b>701-85193</b>	<b>701-85197/98</b>	<b>701-S85192</b>	<b>701-85196</b>	(aktivweiß glzd.) <input type="checkbox"/>
Preisgr. A715 (St.)	Preisgr. A638 (St.)	Preisgr. A734 (St.)	Preisgr. A689 (St.)	Preisgr. A539 (St.)	Preisgr. A814 (Paar)	Preisgr. A814 (Paar)	neutral 10
<b>552001-85190</b>	<b>552001-85195</b>	<b>552001-85191</b>	<b>552001-85193</b>	<b>552001-85197/98</b>	<b>552001-S85192</b>	<b>552001-85196</b>	(aktivweiß matt) <input type="checkbox"/>
Preisgr. A716 (St.)	Preisgr. A645 (St.)	Preisgr. A741 (St.)	Preisgr. A698 (St.)	Preisgr. A545 (St.)	Preisgr. A816 (Paar)	Preisgr. A816 (Paar)	azur aktiv <input type="checkbox"/>
<b>552002-85190</b>	<b>552002-85195</b>	<b>552002-85191</b>	<b>552002-85193</b>	<b>552002-85197/98</b>	<b>552002-S85192</b>	<b>552002-85196</b>	azur hell <input type="checkbox"/>
Preisgr. A716 (St.)	Preisgr. A645 (St.)	Preisgr. A741 (St.)	Preisgr. A698 (St.)	Preisgr. A545 (St.)	Preisgr. A816 (Paar)	Preisgr. A816 (Paar)	neutral 1
<b>5716-85190<sup>4</sup></b>	<b>5716-85195<sup>4</sup></b>	<b>5716-85191<sup>4</sup></b>	<b>5716-85193<sup>4</sup></b>	<b>5716-85197/98<sup>4</sup></b>	<b>5716-S85192<sup>4</sup></b>	<b>5716-85196<sup>4</sup></b>	(tiefschwarz) <input type="checkbox"/>
Preisgr. A716 (St.)	Preisgr. A645 (St.)	Preisgr. A741 (St.)	Preisgr. A698 (St.)	Preisgr. A545 (St.)	Preisgr. A816 (Paar)	Preisgr. A816 (Paar)	



### Kleine „Flüsterrinne“

(nur Querroste 191 mm breit, siehe S. 84 verwendbar)



Überlaufrinne	„halbe“ Überlaufrinne	Ablauf (Ø 86 mm) <sup>2</sup>	Ablauf (Ø 86 mm) <sup>2</sup>	Linke Endplatte/ Rechte Endplatte	Innenecke (Gehrungspaar 4-tlg.)	Außenecke (Gehrungspaar 4-tlg.) Eckradius 30 mm	Art. Nr. 85180
85180	85185	85181	85183	85187/85188	S85182	85186	Formatnummer
244 x 225 x 150/105	119 x 225 x 150/105	244 x 225 x 150/105	119 x 225 x 150/105	passend zum Rinnenquers.	(2x)344/119 x 225 x 150/105	(2x) 236 x 225 x 150/105	Nennmaß - cm
4,000	8,000						Herstellmaß - mm
7,000/Stück	3,430/Stück	6,600/Stück	3,100/Stück	0,200/Stück	11,800/Paar	8,300/Paar	m - Stück
1 Stück	2 Stück	1 Stück	2 Stück		1 Paar	1 Paar	St./Paar - kg
0,250	0,250						Paket - St./Paar
7,000	6,860	6,600	6,200		11,800	8,300	Paket - m
Alb	Alb	Alb	Alb	Alb	Alb	Alb	Paket - kg
<b>700-85180</b>	<b>700-85185</b>	<b>700-85181</b>	<b>700-85183</b>	<b>700-85187/88</b>	<b>700-S85182</b>	<b>700-85186</b>	Produktnorm
Preisgr. A649 (St.)	Preisgr. A581 (St.)	Preisgr. A683 (St.)	Preisgr. A638 (St.)	Preisgr. A511 (St.)	Preisgr. A757 (Paar)	Preisgr. A757 (Paar)	neutral 10
<b>701-85180</b>	<b>701-85185</b>	<b>701-85181</b>	<b>701-85183</b>	<b>701-85187/88</b>	<b>701-S85182</b>	<b>701-85186</b>	(aktivweiß glzd.) <input type="checkbox"/>
Preisgr. A649 (St.)	Preisgr. A581 (St.)	Preisgr. A683 (St.)	Preisgr. A638 (St.)	Preisgr. A511 (St.)	Preisgr. A757 (Paar)	Preisgr. A757 (Paar)	neutral 10
<b>552001-85180</b>	<b>552001-85185</b>	<b>552001-85181</b>	<b>552001-85183</b>	<b>552001-85187/88</b>	<b>552001-S85182</b>	<b>552001-85186</b>	(aktivweiß matt) <input type="checkbox"/>
Preisgr. A654 (St.)	Preisgr. A587 (St.)	Preisgr. A698 (St.)	Preisgr. A645 (St.)	Preisgr. A514 (St.)	Preisgr. A766 (Paar)	Preisgr. A766 (Paar)	azur aktiv <input type="checkbox"/>
<b>552002-85180</b>	<b>552002-85185</b>	<b>552002-85181</b>	<b>552002-85183</b>	<b>552002-85187/88</b>	<b>552002-S85182</b>	<b>552002-85186</b>	azur hell <input type="checkbox"/>
Preisgr. A654 (St.)	Preisgr. A587 (St.)	Preisgr. A698 (St.)	Preisgr. A645 (St.)	Preisgr. A514 (St.)	Preisgr. A766 (Paar)	Preisgr. A766 (Paar)	neutral 1
<b>5716-85180<sup>4</sup></b>	<b>5716-85185<sup>4</sup></b>	<b>5716-85181<sup>4</sup></b>	<b>5716-85183<sup>4</sup></b>	<b>5716-85187/88<sup>4</sup></b>	<b>5716-S85182<sup>4</sup></b>	<b>5716-85186<sup>4</sup></b>	(tiefschwarz) <input type="checkbox"/>
Preisgr. A654 (St.)	Preisgr. A587 (St.)	Preisgr. A698 (St.)	Preisgr. A645 (St.)	Preisgr. A514 (St.)	Preisgr. A766 (Paar)	Preisgr. A766 (Paar)	

<sup>1</sup> Für den Steigleiterbereich auch mit unterseitig gerundeter Vorderkante erhältlich.

<sup>2</sup> Passender Flüsterablauf „Silent W 2000“ siehe S. 86

<sup>3</sup> Format 85191 auch mit Ablauf Ø 100 mm erhältlich. (= Format S51325)

<sup>4</sup> Produktionsbedingt können Farbunterschiede zwischen Formstücken und Flächenware auftreten.

Für die auf dieser Seite gezeigten Produkte sind auf Wunsch konische Zuschnitte möglich.

Für die auf dieser Seite gezeigten Produkte wird kein Palettenrabatt gewährt.



Die dargestellten Produkte können auch in anderen Farben der Serie Chroma gefertigt werden. Gerne prüfen wir die Möglichkeit einer solchen Sonderproduktion im Einzelfall.







## Große Rinne (auf Anfrage auch als geräuscharme Flüsterrinne Wiesbaden Silent = Format 95190 erhältlich) (Abdeckroste 250 mm breit, siehe S. 84)

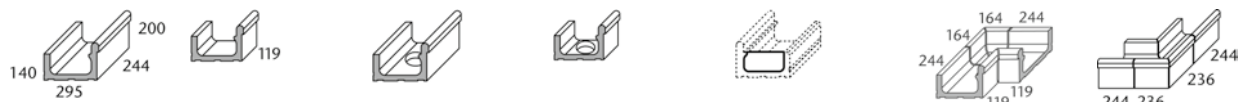

Überlaufrinne	„halbe“ Überlaufrinne	Ablauf (Ø 86 mm) <sup>1</sup>	Ablauf (Ø 86 mm) <sup>1</sup>	linke Endplatte/ rechte Endplatte	Innenecke (Gehrungspaar 4-tlg.)	Außenecke (Gehrungspaar 4-tlg.) Eckradius 30 mm	Art. Nr. 95160
95160	95165	95161	95163	85167/85168	S95162	95166	Formatnummer
244 x 295 x 200/140	119 x 295 x 200/140	244 x 295 x 200/140	119 x 295 x 200/140	passend zum Rinnenquers.	(2x) 414/119 x 295 x 200/140	(2x) 486 x 295 x 200/140	Nennmaß - cm
4,000	8,000	9,500/Stück	4,750/Stück	0,300/Stück	20,200/Paar	29,200/Paar	Herstellmaß - mm
9,800/Stück	4,900/Stück	1 Stück	2 Stück		1 Paar	1 Paar	m - Stück
1 Stück	2 Stück						St./Paar - kg
0,250	0,250						Paket - St./Paar
9,800	9,800						Paket - m
Alb	Alb	Alb	Alb	Alb	Alb	Alb	Paket - kg
<b>700-95160</b>	<b>700-95165</b>	<b>700-95161</b>	<b>700-95163</b>	<b>700-85167/68</b>	<b>700-S95162</b>	<b>700-95166</b>	Produktnorm
Preisgr. <b>A663</b> (St.)	Preisgr. <b>A593</b> (St.)	Preisgr. <b>A683</b> (St.)	Preisgr. <b>A638</b> (St.)	Preisgr. <b>A484</b> (St.)	Preisgr. <b>A799</b> (Paar)	Preisgr. <b>A799</b> (Paar)	neutral 10
<b>701-95160</b>	<b>701-95165</b>	<b>701-95161</b>	<b>701-95163</b>	<b>701-85167/68</b>	<b>701-S95162</b>	<b>701-95166</b>	(aktivweiß glzd.) <input type="checkbox"/> VO
Preisgr. <b>A663</b> (St.)	Preisgr. <b>A593</b> (St.)	Preisgr. <b>A683</b> (St.)	Preisgr. <b>A638</b> (St.)	Preisgr. <b>A484</b> (St.)	Preisgr. <b>A799</b> (Paar)	Preisgr. <b>A799</b> (Paar)	neutral 10
<b>552001-95160</b>	<b>552001-95165</b>	<b>552001-95161</b>	<b>552001-95163</b>	<b>552001-85167/68</b>	<b>552001-S95162</b>	<b>552001-95166</b>	(aktivweiß matt) <input type="checkbox"/> VO
Preisgr. <b>A668</b> (St.)	Preisgr. <b>A600</b> (St.)	Preisgr. <b>A698</b> (St.)	Preisgr. <b>A645</b> (St.)	Preisgr. <b>A489</b> (St.)	Preisgr. <b>A804</b> (Paar)	Preisgr. <b>A804</b> (Paar)	azur aktiv <input type="checkbox"/> VO
<b>552002-95160</b>	<b>552002-95165</b>	<b>552002-95161</b>	<b>552002-95163</b>	<b>552002-85167/68</b>	<b>552002-S95162</b>	<b>552002-95166</b>	azur hell <input type="checkbox"/> VO
Preisgr. <b>A668</b> (St.)	Preisgr. <b>A600</b> (St.)	Preisgr. <b>A698</b> (St.)	Preisgr. <b>A645</b> (St.)	Preisgr. <b>A489</b> (St.)	Preisgr. <b>A804</b> (Paar)	Preisgr. <b>A804</b> (Paar)	neutral 1
<b>5716-95160<sup>3</sup></b>	<b>5716-95165<sup>3</sup></b>	<b>5716-95161<sup>3</sup></b>	<b>5716-95163<sup>3</sup></b>	<b>5716-85167/68<sup>3</sup></b>	<b>5716-S95162<sup>3</sup></b>	<b>5716-95166<sup>3</sup></b>	(tiefschwarz) <input type="checkbox"/> VO
Preisgr. <b>A668</b> (St.)	Preisgr. <b>A600</b> (St.)	Preisgr. <b>A698</b> (St.)	Preisgr. <b>A645</b> (St.)	Preisgr. <b>A489</b> (St.)	Preisgr. <b>A804</b> (Paar)	Preisgr. <b>A804</b> (Paar)	



## Kleine Rinne (auf Anfrage auch als geräuscharme Flüsterrinne Wiesbaden Silent = Format 96180 erhältlich) (Abdeckroste 191 mm breit, siehe S. 84)

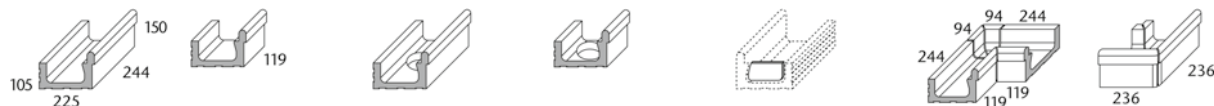

Überlaufrinne	„halbe“ Überlaufrinne	Ablauf (Ø 86 mm) <sup>1</sup>	Ablauf (Ø 86 mm) <sup>1</sup>	linke Endplatte/ rechte Endplatte	Innenecke (Gehrungspaar 4-tlg.)	Außenecke (Gehrungspaar) Eckradius 30 mm	Art. Nr. 95180
95180	95185	95181	95183	55187/55188	S95182	95186	Formatnummer
244 x 225 x 150/105	119 x 225 x 150/105	244 x 225 x 150/105	119 x 225 x 150/105	passend zum Rinnenquers.	(2x) 344/119 x 225 x 150/105	(2x) 236 x 225 x 150/105	Nennmaß - cm
4,000	8,000	6,600/Stück	3,100/Stück	0,200/Stück	11,800/Paar	8,300/Paar	Herstellmaß - mm
7,000/Stück	3,430/Stück	1 Stück	2 Stück		1 Paar	1 Paar	m - Stück
1 Stück	2 Stück						St./Paar - kg
0,250	0,250						Paket - St./Paar
7,000	6,860						Paket - m
Alb	Alb	Alb	Alb	Alb	Alb	Alb	Paket - kg
<b>700-95180</b>	<b>700-95185</b>	<b>700-95181</b>	<b>700-95183</b>	<b>700-55187/88</b>	<b>700-S95182</b>	<b>700-95186</b>	Produktnorm
Preisgr. <b>A625</b> (St.)	Preisgr. <b>A560</b> (St.)	Preisgr. <b>A663</b> (St.)	Preisgr. <b>A615</b> (St.)	Preisgr. <b>A487</b> (St.)	Preisgr. <b>A734</b> (Paar)	Preisgr. <b>A734</b> (Paar)	neutral 10
<b>701-95180</b>	<b>701-95185</b>	<b>701-95181</b>	<b>701-95183</b>	<b>701-55187/88</b>	<b>701-S95182</b>	<b>701-95186</b>	(aktivweiß glzd.) <input type="checkbox"/> VO
Preisgr. <b>A625</b> (St.)	Preisgr. <b>A560</b> (St.)	Preisgr. <b>A663</b> (St.)	Preisgr. <b>A615</b> (St.)	Preisgr. <b>A487</b> (St.)	Preisgr. <b>A734</b> (Paar)	Preisgr. <b>A734</b> (Paar)	neutral 10
<b>552001-95180</b>	<b>552001-95185</b>	<b>552001-95181</b>	<b>552001-95183</b>	<b>552001-55187/88</b>	<b>552001-S95182</b>	<b>552001-95186</b>	(aktivweiß matt) <input type="checkbox"/> VO
Preisgr. <b>A629</b> (St.)	Preisgr. <b>A573</b> (St.)	Preisgr. <b>A668</b> (St.)	Preisgr. <b>A618</b> (St.)	Preisgr. <b>A489</b> (St.)	Preisgr. <b>A742</b> (Paar)	Preisgr. <b>A742</b> (Paar)	azur aktiv <input type="checkbox"/> VO
<b>552002-95180</b>	<b>552002-95185</b>	<b>552002-95181</b>	<b>552002-95183</b>	<b>552002-55187/88</b>	<b>552002-S95182</b>	<b>552002-95186</b>	azur hell <input type="checkbox"/> VO
Preisgr. <b>A629</b> (St.)	Preisgr. <b>A573</b> (St.)	Preisgr. <b>A668</b> (St.)	Preisgr. <b>A618</b> (St.)	Preisgr. <b>A489</b> (St.)	Preisgr. <b>A742</b> (Paar)	Preisgr. <b>A742</b> (Paar)	neutral 1
<b>5716-95180<sup>3</sup></b>	<b>5716-95185<sup>3</sup></b>	<b>5716-95181<sup>3</sup></b>	<b>5716-95183<sup>3</sup></b>	<b>5716-55187/88<sup>3</sup></b>	<b>5716-S95182<sup>3</sup></b>	<b>5716-95186<sup>3</sup></b>	(tiefschwarz) <input type="checkbox"/> VO
Preisgr. <b>A629</b> (St.)	Preisgr. <b>A573</b> (St.)	Preisgr. <b>A668</b> (St.)	Preisgr. <b>A618</b> (St.)	Preisgr. <b>A489</b> (St.)	Preisgr. <b>A742</b> (Paar)	Preisgr. <b>A742</b> (Paar)	

<sup>1</sup> Passender Flüsterablauf „Silent W 2000“ auf S. 86

<sup>2</sup> Passendes Mosaik siehe Serien Plural, Fresh

<sup>3</sup> Produktionsbedingt können Farbunterschiede zwischen Formstücken und Flächenware auftreten.

Für die auf dieser Seite gezeigten Produkte sind auf Wunsch konische Zuschnitte möglich.  
Für die auf dieser Seite gezeigten Produkte wird kein Palettenrabatt gewährt.



Die dargestellten Produkte können auch in anderen Farben der Serie Chroma Non-Slip gefertigt werden. Gerne prüfen wir die Möglichkeit einer solchen Sonderproduktion im Einzelfall.



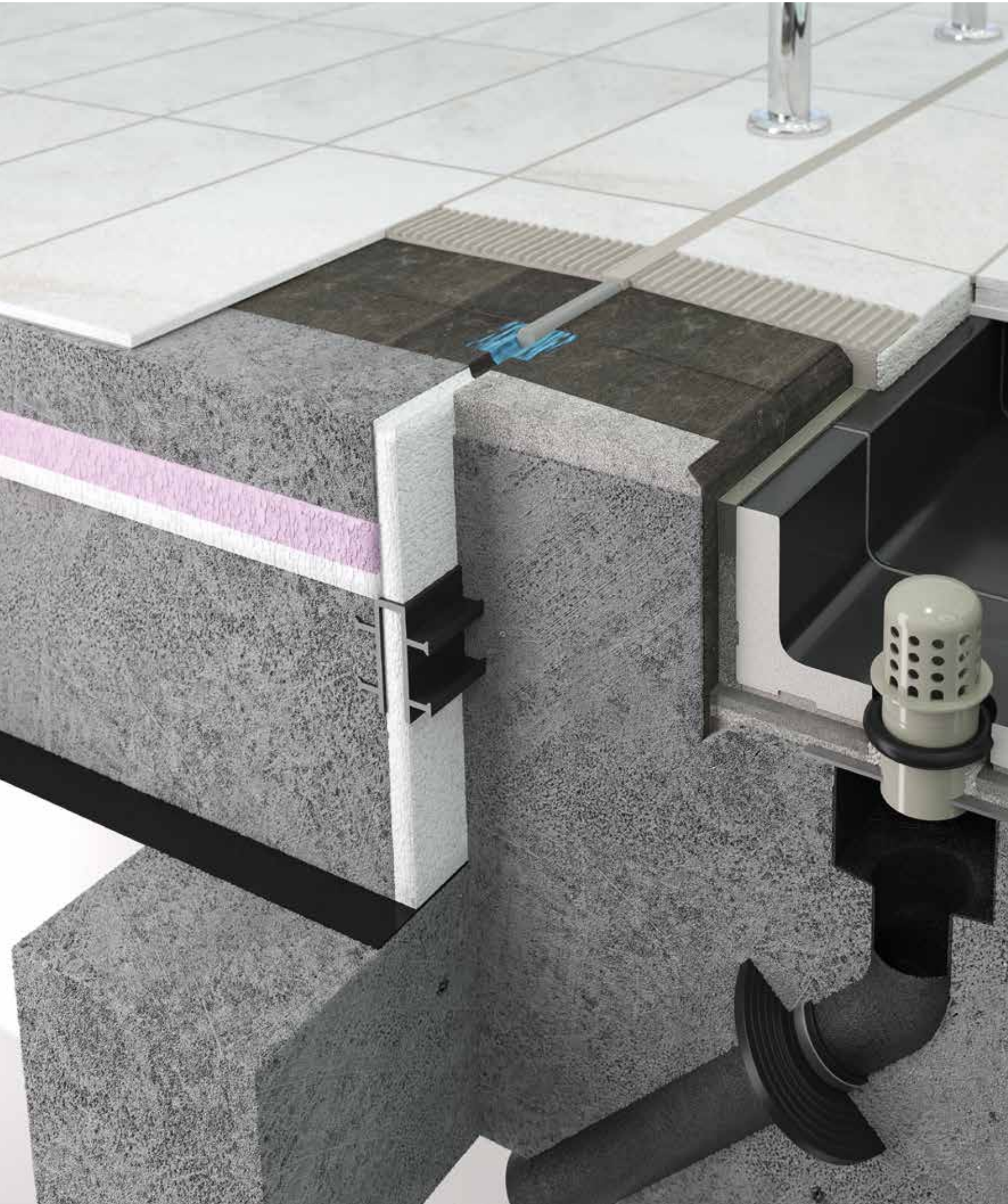



## Mit klarer Kante

Das Beckenkopfsystem Wiesbaden Stil ist eine elegante Variation des Klassikers: der große Rinnenstein mit Handfasse wird mit einer keramischen Rinnenabdeckung bedeckt. Auch Wiesbaden Stil ist auf Anfrage mit Mosaikausklinkung erhältlich. Die keramische Rinnenabdeckung ermöglicht eine einheitliche Gestaltung des Beckenrandes bei Privat- und kleineren Hotelbädern. Die Abdeckung lässt sich dank Steckverbindungen einfach verlegen. Die keramische Rinnenabdeckung ist trittsicher, hoch belastbar sowie auf Wunsch und nach Prüfung in unterschiedlichen Formaten und zum Teil auch für Freiformen lieferbar. Wasserdurchsatz: freier Querschnitt 245 cm<sup>2</sup>/m beim Standard-Lochmuster.

Wiesbaden Stil

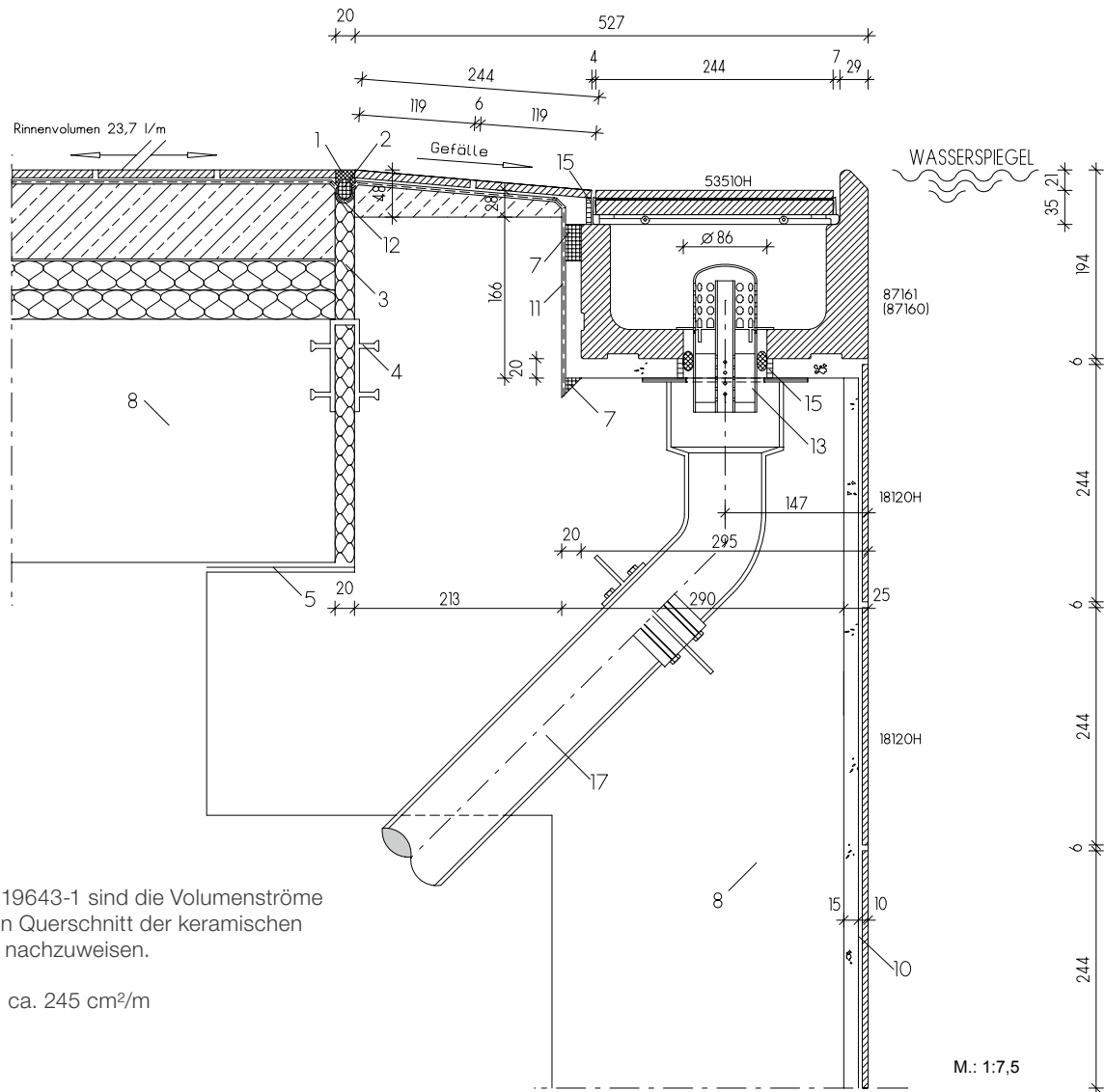

Hinweis: Laut DIN 19643-1 sind die Volumenströme in Bezug zum freien Querschnitt der keramischen Rinnenabdeckung nachzuweisen.

Freier Querschnitt: ca. 245 cm<sup>2</sup>/m

Die einzelnen Fliesen und Formteile (= Formatnummern) dieses Systems finden Sie unter:

- 18120H = Chroma Fliese (Seite 148 ff)
- 87160 = Überlaufrinne (Seite 45)
- 87161 = Überlaufrinne mit Ablauf (Seite 45)
- 53510H = Keramische Rinnenabdeckung (Seite 80)
- Flüsterablauf Silent W 2000 (Seite 86)

**Legende:**

- 01 UW-Silikon
- 02 Geschlossenzellige PE-Schaumstoffrundschnur
- 03 Wasserbeständiges elastisches Füllmaterial
- 04 Fugenband-Profil
- 05 Gleitlager
- 06 Agrob Buchtal Kunststoff-Abdeckrost
- 07 Kapillarsperre Verguss (Verwahrung)

- 08 Beton mit hohem Wassereindringwiderstand (nach DIN EN 206/DIN 1045/DAfStB-WU-Richtlinie)
- 09 Konventionelle Dickbettverlegung
- 10 Dünnbettverlegung auf Zementputz (P III, CS IV ohne Kalkzusatz) (DIN 18157)
- 11 Verbundabdichtung
- 12 Dichtband
- 13 Agrob Buchtal Flüsterablauf „Silent W 2000“
- 14 Agrob Buchtal Ablaufbelüfter „Silent 100“
- 15 Objekt Fugenepoxi
- 16 Agrob Buchtal Steinzeug-Rinnenschale
- 17 Einlaufkasten/Ablaufrohr und Dichtflansch

**Große Rinne** (auf Anfrage auch mit Mosaikausklinkung = Format 97160 erhältlich<sup>3</sup>)  
(keramische Rinnenabdeckung 250 mm breit)

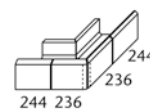
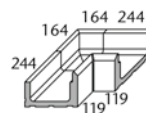
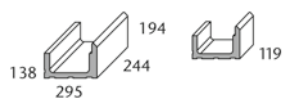

Außenecke  
(Gehrungspaar 4-tlg.)  
Eckradius 30 mm



Überlaufrinne <sup>1</sup>	„halbe“ Überlaufrinne	Ablauf (Ø 86 mm) <sup>2</sup>	Ablauf (Ø 86 mm) <sup>2</sup>	linke Endplatte/ rechte Endplatte	Innenecke (Gehrungspaar 4-tlg.)	Außenecke (Gehrungspaar 4-tlg.) Eckradius 30 mm	Art. Nr. 87160
87160	87165	87161	87163	87167/87168	S87162	87166	Formatnummer
244 x 295 x 138/194	119 x 295 x 138/194	244 x 295 x 138/194	119 x 295 x 138/194	passend zum Rinnenquers.	(2x) 414/119 x 295 x 138/194	(2x) 486 x 295 x 138/194	Nennmaß - cm
4,000	8,000	10,000/Stück	4,700/Stück	0,300/Stück	20,500/Pair	30,000/Pair	Herstellmaß - mm
10,200/Stück	5,100/Stück	10,000/Stück	4,700/Stück	0,300/Stück	20,500/Pair	30,000/Pair	m - Stück
1 Stück	2 Stück	1 Stück	2 Stück		1 Paar	1 Paar	St./Paar - kg
0,250	0,250						Paket - St./Paar
10,200	10,200	10,000	9,400		20,500	30,000	Paket - m
Alb	Alb	Alb	Alb	Alb	Alb	Alb	Paket - kg
<b>700-87160</b>	<b>700-87165</b>	<b>700-87161</b>	<b>700-87163</b>	<b>700-87167/68</b>	<b>700-S87162</b>	<b>700-87166</b>	Produktnorm
Preisgr. <b>A649</b> (St.)	Preisgr. <b>A581</b> (St.)	Preisgr. <b>A668</b> (St.)	Preisgr. <b>A625</b> (St.)	Preisgr. <b>A484</b> (St.)	Preisgr. <b>A792</b> (Paar)	Preisgr. <b>A792</b> (Paar)	neutral 10
<b>701-87160</b>	<b>701-87165</b>	<b>701-87161</b>	<b>701-87163</b>	<b>701-87167/68</b>	<b>701-S87162</b>	<b>701-87166</b>	(aktivweiß glzd.) <input type="checkbox"/> VO
Preisgr. <b>A649</b> (St.)	Preisgr. <b>A581</b> (St.)	Preisgr. <b>A668</b> (St.)	Preisgr. <b>A625</b> (St.)	Preisgr. <b>A484</b> (St.)	Preisgr. <b>A792</b> (Paar)	Preisgr. <b>A792</b> (Paar)	neutral 10
<b>552001-87160</b>	<b>552001-87165</b>	<b>552001-87161</b>	<b>552001-87163</b>	<b>552001-87167/68</b>	<b>552001-S87162</b>	<b>552001-87166</b>	(aktivweiß matt) <input type="checkbox"/> VO
Preisgr. <b>A654</b> (St.)	Preisgr. <b>A587</b> (St.)	Preisgr. <b>A683</b> (St.)	Preisgr. <b>A629</b> (St.)	Preisgr. <b>A489</b> (St.)	Preisgr. <b>A800</b> (Paar)	Preisgr. <b>A800</b> (Paar)	azur aktiv <input type="checkbox"/> VO
<b>552002-87160</b>	<b>552002-87165</b>	<b>552002-87161</b>	<b>552002-87163</b>	<b>552002-87167/68</b>	<b>552002-S87162</b>	<b>552002-87166</b>	azur hell <input type="checkbox"/> VO
Preisgr. <b>A654</b> (St.)	Preisgr. <b>A587</b> (St.)	Preisgr. <b>A683</b> (St.)	Preisgr. <b>A629</b> (St.)	Preisgr. <b>A489</b> (St.)	Preisgr. <b>A800</b> (Paar)	Preisgr. <b>A800</b> (Paar)	neutral 1 <input type="checkbox"/> VO
<b>5716-87160<sup>4</sup></b>	<b>5716-87165<sup>4</sup></b>	<b>5716-87161<sup>4</sup></b>	<b>5716-87163<sup>4</sup></b>	<b>5716-87167/68<sup>4</sup></b>	<b>5716-S87162<sup>4</sup></b>	<b>5716-87166<sup>4</sup></b>	neutral 1 <input type="checkbox"/> VO
Preisgr. <b>A654</b> (St.)	Preisgr. <b>A587</b> (St.)	Preisgr. <b>A683</b> (St.)	Preisgr. <b>A629</b> (St.)	Preisgr. <b>A489</b> (St.)	Preisgr. <b>A800</b> (Paar)	Preisgr. <b>A800</b> (Paar)	(tiefschwarz) <input type="checkbox"/> VO

<sup>1</sup> Für den Steigleiterbereich auch mit unterseitig gerundeter Vorderkante erhältlich.

<sup>2</sup> Passender Flüsterablauf „Silent W 2000“ auf S. 86

<sup>3</sup> Passendes Mosaik siehe Serie Plural auf S. 189 ff

<sup>4</sup> Produktionsbedingt können Farbunterschiede zwischen Formstücken und Flächenware auftreten.

Für die auf dieser Seite gezeigten Produkte sind auf Wunsch konische Zuschnitte möglich.

Für die auf dieser Seite gezeigten Produkte wird kein Palettenrabatt gewährt.



Die dargestellten Produkte können auch in anderen Farben der Serie Chroma gefertigt werden. Gerne prüfen wir die Möglichkeit einer solchen Sonderproduktion im Einzelfall.





## Spezialist für Attraktionen

Die tiefliegende Ausführung erlaubt eine zusätzliche „Anstauhöhe“, die vor allem für die Nutzung von Wasserattraktionen gewünscht wird. Damit eignet sich dieses System zum Beispiel optimal für Rutschenlandebecken.

Unterschiedliche Rinnenquerschnitte und Abmessungen erweitern die Einsatzmöglichkeiten, unter anderem bei erhöhten Beckenwänden in Strömungskänen. Als Zubehör ist unter anderem der Flüsterablauf Silent W 2000 lieferbar.

Wiesbaden tiefliegend

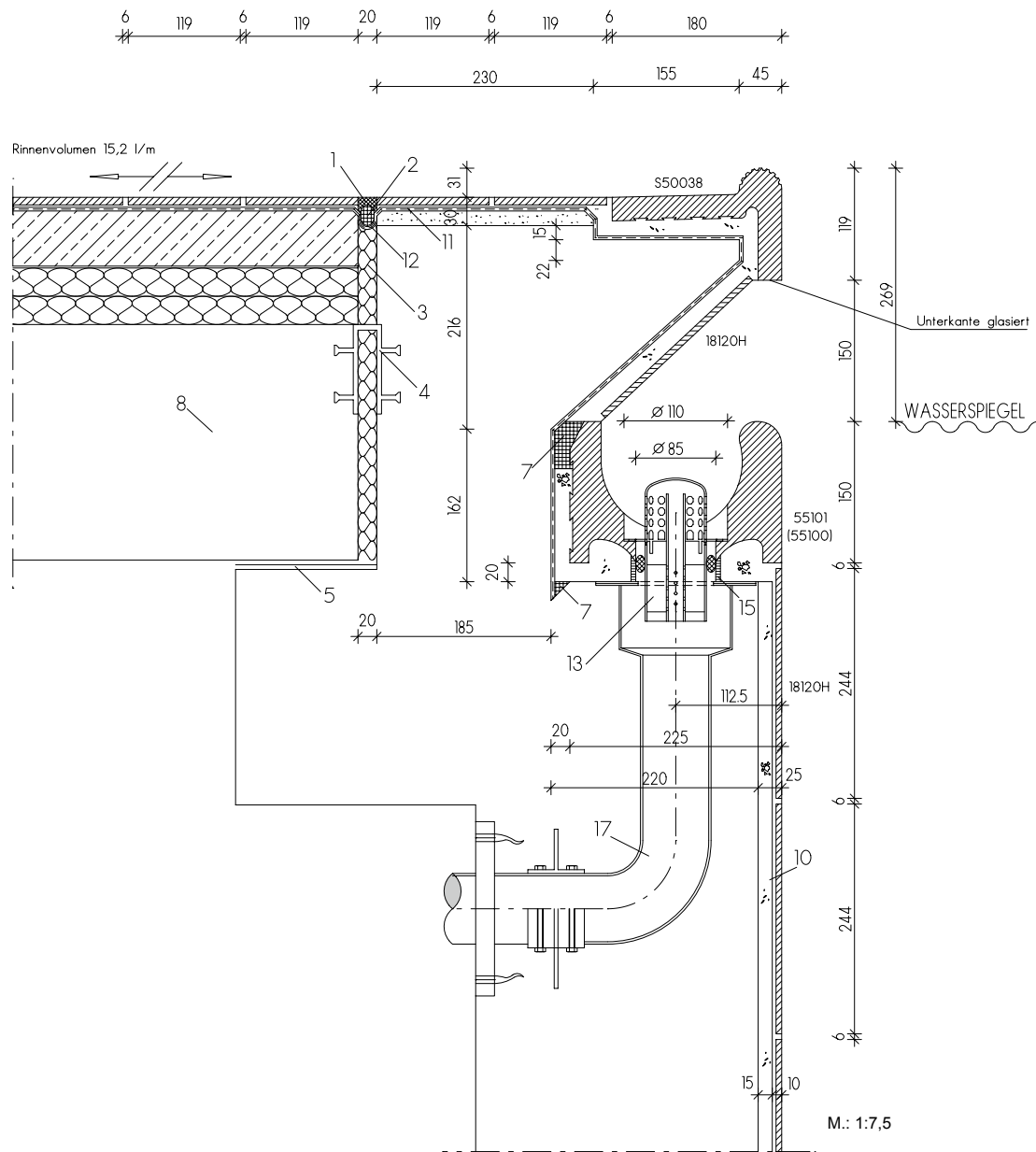

Die einzelnen Fliesen und Formteile  
 (= Formatnummern) dieses Systems finden  
 Sie unter:

- 18120H = Chroma Fliese (Seite 148 ff)
- 55100 = Überlaufrinne (Seite 49)
- 55101 = Überlaufrinne mit Ablauf (Seite 49)
- S50038 = Beckenrandstein (wie 55450 mit  
 glasierter Unterkante, Seite 92)
- Flüsterablauf Silent W 2000 (Seite 86)

**Legende:**

- 01 UW-Silikon
- 02 Geschlossenzellige PE-Schaumstoffrundschnur
- 03 Wasserbeständiges elastisches Füllmaterial
- 04 Fugenband-Profil
- 05 Gleitlager
- 06 Agrob Buchtal Kunststoff-Abdeckrost
- 07 Kapillarsperre Verguss (Verwahrung)

- 08 Beton mit hohem Wassereindringwiderstand  
 (nach DIN EN 206/DIN  
 1045/DAfStB-WU-Richtlinie)
- 09 Konventionelle Dickbettverlegung
- 10 Dünnbettverlegung auf Zementputz  
 (P III, CS IV ohne Kalkzusatz) (DIN 18157)
- 11 Verbundabdichtung
- 12 Dichtband
- 13 Agrob Buchtal Flüsterablauf  
 „Silent W 2000“
- 14 Agrob Buchtal Ablaufbelüfter „Silent 100“
- 15 Objekt Fugenepoxi
- 16 Agrob Buchtal Steinzeug-Rinnenschale
- 17 Einlaufkasten/Ablaufrohr und Dichtflansch



**Große Rinne** (auf Anfrage auch mit Mosaikauskantung = Format 95100 erhältlich)  
(ohne Abdeckrost-Auflager)



Überlaufrinne	„halbe“ Überlaufrinne	Ablauf (Ø 86 mm) <sup>1</sup>	Ablauf (Ø 86 mm) <sup>1</sup>	Linke Endplatte/ Rechte Endplatte	Innenecke (Gehrungspaar 4-tlg.)	Außenecke (Gehrungspaar) Eckradius 30 mm	Art. Nr. 55100
55100	55105	55101	S50065	55107/55108	S55102	55106	Formatnummer
244 x 225 x 150	119 x 225 x 150	244 x 225 x 150	119 x 225 x 150	passend zum Rinnenquers.	(2x)344/119 x 225 x 150	(2x) 236 x 225 x 150	Nennmaß - cm
4,000	8,000	8,100/Stück	3,800/Stück	0,200/Stück	10,000/Paar	9,600/Paar	Herstellmaß - mm
8,600/Stück	4,200/Stück	1 Stück	2 Stück		1 Paar	1 Paar	m - Stück
1 Stück	2 Stück						St./Paar - kg
0,250	0,250						Paket - St./Paar
8,600	8,400	8,100	7,600		16,000	9,600	Paket - m
Alb	Alb	Alb	Alb	Alb	Alb	Alb	Paket - kg
<b>700-55100</b>	<b>700-55105</b>	<b>700-55101</b>	<b>700-S50065</b>	<b>700-55107/08</b>	<b>700-S55102</b>	<b>700-55106</b>	Produktnorm
Preisgr. <b>A601</b> (St.)	Preisgr. <b>A545</b> (St.)	Preisgr. <b>A654</b> (St.)	Preisgr. <b>A638</b> (St.)	Preisgr. <b>A489</b> (St.)	Preisgr. <b>A716</b> (Paar)	Preisgr. <b>A716</b> (Paar)	neutral 10
<b>701-55100</b>	<b>701-55105</b>	<b>701-55101</b>	<b>701-S50065</b>	<b>701-55107/08</b>	<b>701-S55102</b>	<b>701-55106</b>	(aktivweiß glzd.) <input type="checkbox"/>
Preisgr. <b>A601</b> (St.)	Preisgr. <b>A545</b> (St.)	Preisgr. <b>A654</b> (St.)	Preisgr. <b>A638</b> (St.)	Preisgr. <b>A489</b> (St.)	Preisgr. <b>A716</b> (Paar)	Preisgr. <b>A716</b> (Paar)	neutral 10
<b>552001-55100</b>	<b>552001-55105</b>	<b>552001-55101</b>	<b>552001-S50065</b>	<b>552001-55107/08</b>	<b>552001-S55102</b>	<b>552001-55106</b>	(aktivweiß matt) <input type="checkbox"/>
Preisgr. <b>A608</b> (St.)	Preisgr. <b>A547</b> (St.)	Preisgr. <b>A663</b> (St.)	Preisgr. <b>A645</b> (St.)	Preisgr. <b>A506</b> (St.)	Preisgr. <b>A723</b> (Paar)	Preisgr. <b>A723</b> (Paar)	azur aktiv <input type="checkbox"/>
<b>552002-55100</b>	<b>552002-55105</b>	<b>552002-55101</b>	<b>552002-S50065</b>	<b>552002-55107/08</b>	<b>552002-S55102</b>	<b>552002-55106</b>	azur hell <input type="checkbox"/>
Preisgr. <b>A608</b> (St.)	Preisgr. <b>A547</b> (St.)	Preisgr. <b>A663</b> (St.)	Preisgr. <b>A645</b> (St.)	Preisgr. <b>A506</b> (St.)	Preisgr. <b>A723</b> (Paar)	Preisgr. <b>A723</b> (Paar)	neutral 1 <input type="checkbox"/>
<b>5716-55100<sup>2</sup></b>	<b>5716-55105<sup>2</sup></b>	<b>5716-55101<sup>2</sup></b>	<b>5716-S50065<sup>2</sup></b>	<b>5716-55107/08<sup>2</sup></b>	<b>5716-S55102<sup>2</sup></b>	<b>5716-55106<sup>2</sup></b>	neutral 1 <input type="checkbox"/>
Preisgr. <b>A608</b> (St.)	Preisgr. <b>A547</b> (St.)	Preisgr. <b>A663</b> (St.)	Preisgr. <b>A645</b> (St.)	Preisgr. <b>A506</b> (St.)	Preisgr. <b>A723</b> (Paar)	Preisgr. <b>A723</b> (Paar)	(tiefschwarz) <input type="checkbox"/>



**Kleine Rinne**  
(ohne Abdeckrost-Auflager)



Überlaufrinne	„halbe“ Überlaufrinne	Ablauf (Ø 75 mm) <sup>1</sup>	Ablauf (Ø 75 mm) <sup>1</sup>	Linke Endplatte/ Rechte Endplatte	Innenecke (Gehrungspaar 4-tlg.)	Außenecke (Gehrungspaar) Eckradius 30 mm	Art. Nr. 55140
55140	55145	55141	55143	55147/55148	S55142	55146	Formatnummer
244 x 150/160 x 100/130	119 x 150/160 x 100/130	244 x 150/160 x 100/130	119 x 150/160 x 100/130	passend zum Rinnenquers.	(2x) 279/119x150/160x100/130	(2x) 236x150/160x100/130	Nennmaß - cm
4,000	8,000	4,100/Stück	2,000/Stück	0,100/Stück	7,050/Paar	6,300/Paar	Herstellmaß - mm
4,450/Stück	2,260/Stück	2 Stück	4 Stück		1 Paar	1 Paar	m - Stück
2 Stück	4 Stück						St./Paar - kg
0,500	0,500						Paket - St./Paar
8,900	9,040	8,200	8,000		7,050	6,300	Paket - m
Alb	Alb	Alb	Alb	Alb	Alb	Alb	Paket - kg
<b>700-55140</b>	<b>700-55145</b>	<b>700-55141</b>	<b>700-55143</b>	<b>700-55147/48</b>	<b>700-S55142</b>	<b>700-55146</b>	Produktnorm
Preisgr. <b>A600</b> (St.)	Preisgr. <b>A533</b> (St.)	Preisgr. <b>A636</b> (St.)	Preisgr. <b>A593</b> (St.)	Preisgr. <b>A487</b> (St.)	Preisgr. <b>A716</b> (Paar)	Preisgr. <b>A716</b> (Paar)	neutral 10
<b>701-55140</b>	<b>701-55145</b>	<b>701-55141</b>	<b>701-55143</b>	<b>701-55147/48</b>	<b>701-S55142</b>	<b>701-55146</b>	(aktivweiß glzd.) <input type="checkbox"/>
Preisgr. <b>A600</b> (St.)	Preisgr. <b>A533</b> (St.)	Preisgr. <b>A636</b> (St.)	Preisgr. <b>A593</b> (St.)	Preisgr. <b>A487</b> (St.)	Preisgr. <b>A716</b> (Paar)	Preisgr. <b>A716</b> (Paar)	neutral 10
<b>552001-55140</b>	<b>552001-55145</b>	<b>552001-55141</b>	<b>552001-55143</b>	<b>552001-55147/48</b>	<b>552001-S55142</b>	<b>552001-55146</b>	(aktivweiß matt) <input type="checkbox"/>
Preisgr. <b>A604</b> (St.)	Preisgr. <b>A539</b> (St.)	Preisgr. <b>A638</b> (St.)	Preisgr. <b>A601</b> (St.)	Preisgr. <b>A489</b> (St.)	Preisgr. <b>A723</b> (Paar)	Preisgr. <b>A723</b> (Paar)	azur aktiv <input type="checkbox"/>
<b>552002-55140</b>	<b>552002-55145</b>	<b>552002-55141</b>	<b>552002-55143</b>	<b>552002-55147/48</b>	<b>552002-S55142</b>	<b>552002-55146</b>	azur hell <input type="checkbox"/>
Preisgr. <b>A604</b> (St.)	Preisgr. <b>A539</b> (St.)	Preisgr. <b>A638</b> (St.)	Preisgr. <b>A601</b> (St.)	Preisgr. <b>A489</b> (St.)	Preisgr. <b>A723</b> (Paar)	Preisgr. <b>A723</b> (Paar)	neutral 1 <input type="checkbox"/>
<b>5716-55140<sup>2</sup></b>	<b>5716-55145<sup>2</sup></b>	<b>5716-55141<sup>2</sup></b>	<b>5716-55143<sup>2</sup></b>	<b>5716-55147/48<sup>2</sup></b>	<b>5716-S55142<sup>2</sup></b>	<b>5716-55146<sup>2</sup></b>	neutral 1 <input type="checkbox"/>
Preisgr. <b>A604</b> (St.)	Preisgr. <b>A539</b> (St.)	Preisgr. <b>A638</b> (St.)	Preisgr. <b>A601</b> (St.)	Preisgr. <b>A489</b> (St.)	Preisgr. <b>A723</b> (Paar)	Preisgr. <b>A723</b> (Paar)	(tiefschwarz) <input type="checkbox"/>

<sup>1</sup> Passender Flüsterablauf „Silent W 2000“ auf S. 86

<sup>2</sup> Produktionsbedingt können Farbunterschiede zwischen Formstücken und Flächenware auftreten.

Für die auf dieser Seite gezeigten Produkte sind auf Wunsch konische Zuschnitte möglich.  
Für die auf dieser Seite gezeigten Produkte wird kein Palettenrabatt gewährt.

 Die dargestellten Produkte können auch in anderen Farben der Serie Chroma gefertigt werden. Gerne prüfen wir die Möglichkeit einer solchen Sonderproduktion im Einzelfall.







In der Ausführung mit kleinem Rinnenstein ohne Abdeckung ist Wiesbaden tiefliegend vor allem für den Einsatz in Therapieeinrichtungen konzipiert. In Verbindung mit einem erhöhten Beckenrand ergibt sich ein rückschonender Effekt für das Personal, das mit den Patienten arbeiten kann ohne ständig eine gebückte Haltung einnehmen zu müssen.

Therapiebecken DRK-Krankenhaus, Langen-Debstedt, Deutschland / Architekt: Westphal u. Partner Architekten  
Serie: Beckenkopfsystem Wiesbaden / Foto: Veit S. Müller



## Wiesbaden Therapiebecken

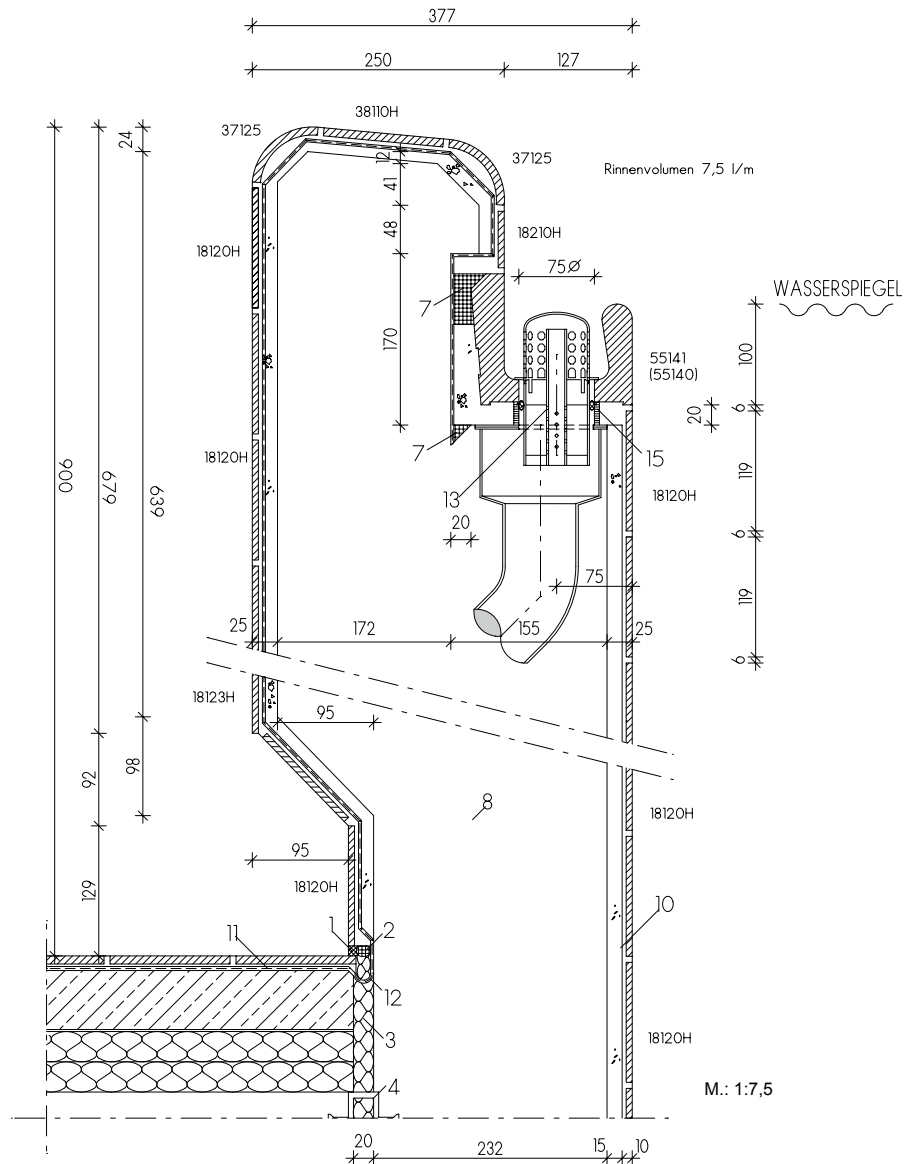

Die einzelnen Fliesen und Formteile  
(= Formatnummern) dieses Systems finden  
Sie unter:

18120H = Chroma Fliese (Seite 148 ff)  
55140 = Überlaufrinne (Seite 49)  
55141 = Überlaufrinne mit Ablauf (Seite 49)  
18210H = Chroma Riemchen (Seite 148 ff)  
37125 = Radialleiste (Seite 100)  
38110H = Chroma non-slip Fliese (Seite 155 ff)  
18123H = Chroma Fliese (Seite 149 ff)  
Flüsterablauf Silent W 2000 (Seite 86)

**Legende:**

01 UW-Silikon  
02 Geschlossenzellige PE-Schaumstoffrundschnur  
03 Wasserbeständiges elastisches Füllmaterial  
04 Fugenband-Profil  
05 Gleitlager  
06 Agrob Buchtal Kunststoff-Abdeckrost  
07 Kapillarsperre Verguss (Verwahrung)

08 Beton mit hohem Wassereindringwiderstand  
(nach DIN EN 206/DIN  
1045/DafStB-WU-Richtlinie)  
09 Konventionelle Dickbettverlegung  
10 Dünnbettverlegung auf Zementputz  
(P III, CS IV ohne Kalkzusatz) (DIN 18157)  
11 Verbundabdichtung  
12 Dichtband  
13 Agrob Buchtal Flüsterablauf  
„Silent W 2000“  
14 Agrob Buchtal Ablaufbelüfter „Silent 100“  
15 Objekt Fugenepoxi  
16 Agrob Buchtal Steinzeug-Rinnenschale  
17 Einlaufkasten/Ablaufrohr und Dichtflansch

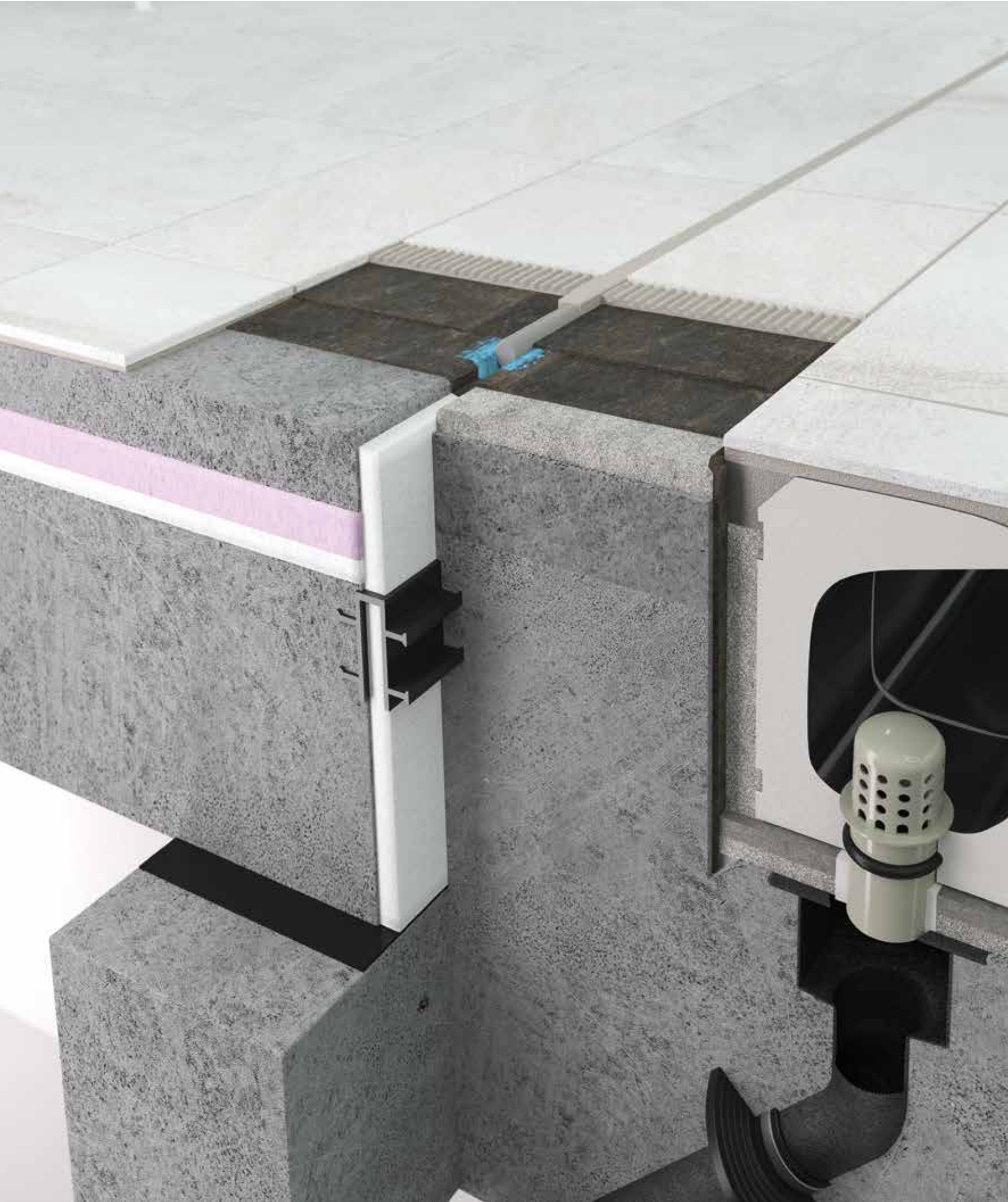



## Nachhaltige Innovation

Entwickelt für Deutschlands erstes Schwimmbad nach Passivhaus Standard, überzeugt das Beckenkopfsystem Bamberg vor allem durch reduzierte Wasserverdunstung und Einsparungen beim Energieeinsatz. Zusätzliche Pluspunkte: elegante Optik ohne Abdeckroste und niedriger Geräuschpegel.

Das vielseitig einsetzbare System zeigt seine Qualitäten in Freizeit- und Erlebnisbädern genauso wie in Thermal-, Privat- und Hotelbädern. Der große Rinnenstein mit integrierter Handfasse macht Abdeckroste überflüssig, schließt unmittelbar an den Beckenumgang an und schafft so ein einheitliches Gesamtbild. Das Profil des Rinnensteins wurde in aufwändigen, wissenschaftlich begleiteten Versuchen entwickelt.

## Bamberg

Während das Spritzwasser bei herkömmlichen Systemen die Verdunstungsrate erhöht, sorgt die Bamberger Rinne dank ihrer ausgeklügelten Formgebung für eine deutliche Reduktion und leistet damit einen wichtigen Beitrag zur Energieeinsparung: Wärmeverluste werden reduziert, die Lüftungsanlagen müssen weniger Luft umwälzen und verbrauchen weniger Strom. Erweiterte Möglichkeiten der individuellen Gestaltung bietet Bamberg durch unterschiedliche Farben bei Handfasse und Rinne, wobei nach Prüfung auch Sonderfarben möglich sind.

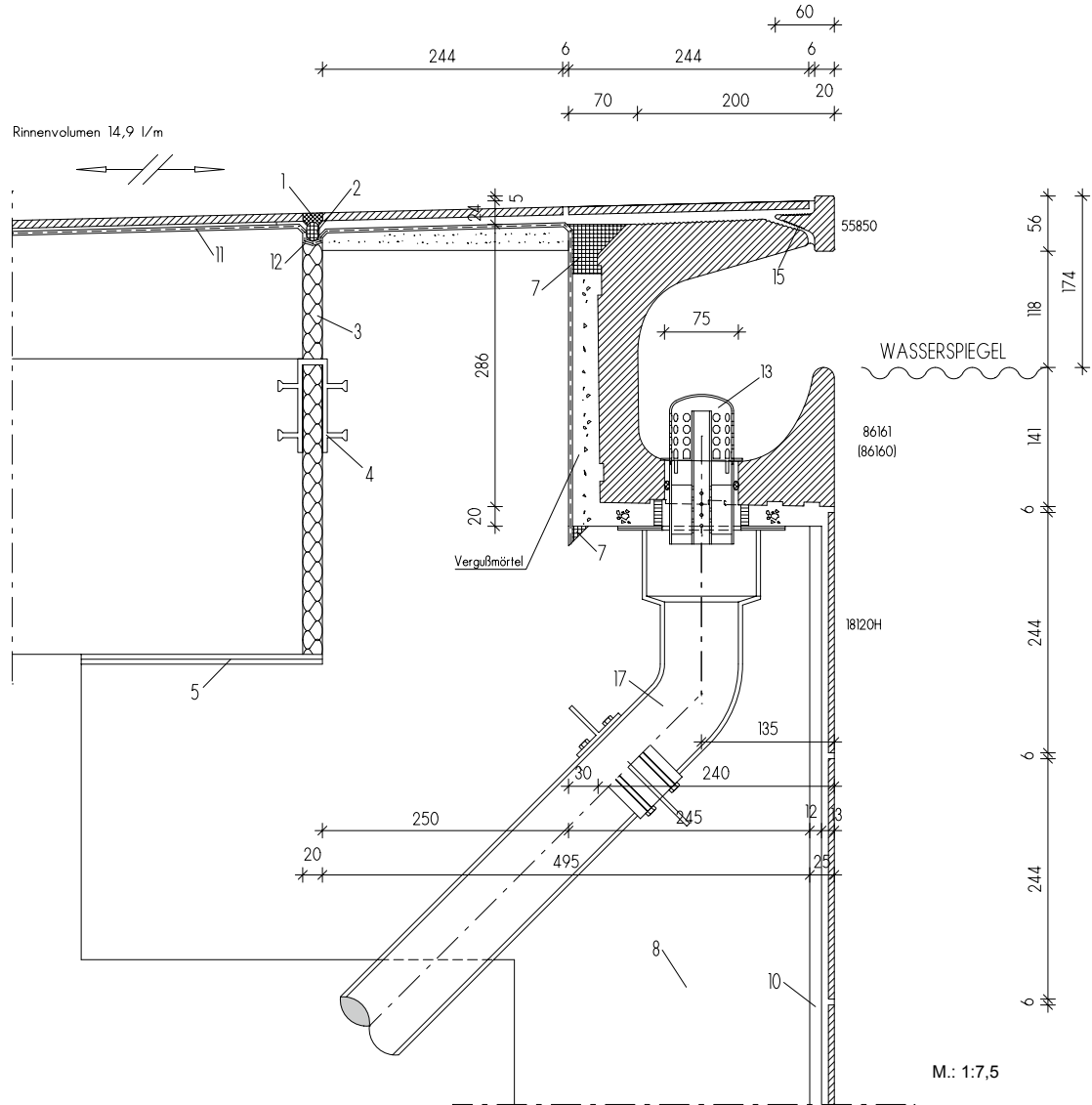

Die einzelnen Fliesen und Formteile  
(= Formatnummern) dieses Systems finden  
Sie unter:

- 18120H = Chroma Fliese (Seite 148 ff)
- 86160 = Überlaufrinne (Seite 57)
- 86161 = Überlaufrinne mit Ablauf (Ø 75 mm) (Seite 57)
- 55850 = Beckenrandstein (Seite 57)
- 55857/ = Anfangsstück links/rechts (Seite 57)
- 55858
- Flüsterablauf Silent W 2000 (Seite 86)

### Legende:

- 01 UW-Silikon
- 02 Geschlossenzellige PE-Schaumstoffrundschnur
- 03 Wasserbeständiges elastisches Füllmaterial
- 04 Fugenband-Profil
- 05 Gleitlager
- 06 Agrob Buchtal Kunststoff-Abdeckrost
- 07 Kapillarsperre Verguss (Verwahrung)

- 08 Beton mit hohem Wassereindringwiderstand  
(nach DIN EN 206/DIN  
1045/DAfStB-WU-Richtlinie)
- 09 Konventionelle Dickbettverlegung
- 10 Dünnbettverlegung auf Zementputz  
(P III, CS IV ohne Kalkzusatz) (DIN 18157)
- 11 Verbundabdichtung
- 12 Dichtband
- 13 Agrob Buchtal Flüsterablauf  
„Silent W 2000“
- 14 Agrob Buchtal Ablaufbelüfter „Silent 100“
- 15 Objekt Fugenepoxi
- 16 Agrob Buchtal Steinzeug-Rinnenschale
- 17 Einlaufkasten/Ablaufrohr und Dichtflansch



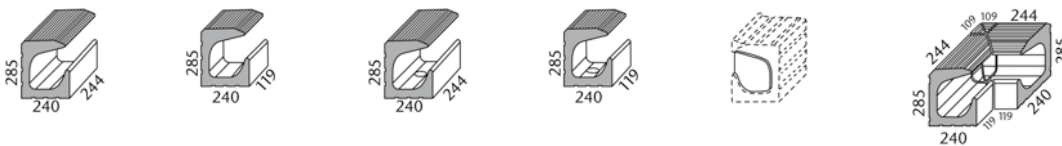

	Überlaufrinne	„halbe“ Überlaufrinne	Ablauf (Ø 75 mm) <sup>1</sup>	Ablauf (Ø 75 mm) <sup>1</sup>	Linke Endplatte/ Rechte Endplatte	Innenecke <sup>3</sup> (Gehrungspaar 4-tlg.)	Art. Nr. 86160
	86160	86165	86161	86163	86167/86168	86162	Formatnummer
	244 x 240 x 285	119 x 240 x 285	244 x 240 x 285	119 x 240 x 285	passend zum Rinnenquers.	(2x) 359/119 x 240 x 285	Nennmaß - <b>cm</b>
	4,000	8,000	17,750/Stück	8,600/Stück			Herstellmaß - mm
	18,250/Stück	8,900/Stück	17,750/Stück	8,600/Stück	0,300/Stück	45,000/Paar	<b>m</b> - Stück
	1 Stück	2 Stück	1 Stück	2 Stück		1 Paar	<b>St./Paar</b> - kg
	0,250	0,250					<b>Paket</b> - St./Paar
	18,250	17,800	17,750	17,200		45,000	<b>Paket</b> - m
	Alb	Alb	Alb	Alb	Alb	Alb	<b>Paket</b> - kg
	<b>700-86160</b>	<b>700-86165</b>	<b>700-86161</b>	<b>700-86163</b>	<b>700-86167/68</b>	<b>700-86162</b>	Produktnorm
	Preisgr. <b>A716</b> (St.)	Preisgr. <b>A654</b> (St.)	Preisgr. <b>A742</b> (St.)	Preisgr. <b>A702</b> (St.)	Preisgr. <b>A547</b> (St.)	Preisgr. <b>A804</b> (Paar)	neutral 10
	<b>701-86160</b>	<b>701-86165</b>	<b>701-86161</b>	<b>701-86163</b>	<b>701-86167/68</b>	<b>701-86162</b>	(aktivweiß glzd.) <input type="checkbox"/>
	Preisgr. <b>A716</b> (St.)	Preisgr. <b>A654</b> (St.)	Preisgr. <b>A742</b> (St.)	Preisgr. <b>A702</b> (St.)	Preisgr. <b>A547</b> (St.)	Preisgr. <b>A804</b> (Paar)	neutral 10
	<b>552001-86160</b>	<b>552001-86165</b>	<b>552001-86161</b>	<b>552001-86163</b>	<b>552001-86167/68</b>	<b>552001-86162</b>	(aktivweiß matt) <input type="checkbox"/>
	Preisgr. <b>A723</b> (St.)	Preisgr. <b>A663</b> (St.)	Preisgr. <b>A748</b> (St.)	Preisgr. <b>A705</b> (St.)	Preisgr. <b>A556</b> (St.)	Preisgr. <b>A814</b> (Paar)	azur aktiv <input type="checkbox"/>
	<b>552002-86160</b>	<b>552002-86165</b>	<b>552002-86161</b>	<b>552002-86163</b>	<b>552002-86167/68</b>	<b>552002-86162</b>	azur hell <input type="checkbox"/>
	Preisgr. <b>A723</b> (St.)	Preisgr. <b>A663</b> (St.)	Preisgr. <b>A748</b> (St.)	Preisgr. <b>A705</b> (St.)	Preisgr. <b>A556</b> (St.)	Preisgr. <b>A814</b> (Paar)	neutral 1
	<b>5716-86160<sup>2</sup></b>	<b>5716-86165<sup>2</sup></b>	<b>5716-86161<sup>2</sup></b>	<b>5716-86163<sup>2</sup></b>	<b>5716-86167/68<sup>2</sup></b>	<b>5716-86162<sup>2</sup></b>	(tiefschwarz) <input type="checkbox"/>
	Preisgr. <b>A723</b> (St.)	Preisgr. <b>A663</b> (St.)	Preisgr. <b>A748</b> (St.)	Preisgr. <b>A705</b> (St.)	Preisgr. <b>A556</b> (St.)	Preisgr. <b>A814</b> (Paar)	



### Handfasse (T-Stücke)

Bitte beachten: zur Verlegung der T-Stücke die XPS-Verlegehilfe verwenden



Zubehör	Beckenrandstein	„halber“ Beckenrandstein	Innenecke (Gehrungspaar)	Außenecke (Gehrungspaar) Eckradius 30 mm	Anfangsstück links/rechts	Art. Nr. 55850
XPS-Verlegehilfe	55850	55855	55852	55856	55857/55858	Formatnummer
	244 x 20/60 x 56	119 x 20/60 x 56	(2x) 119/175 x 20/60 x 56	(2x) 236/183 x 20/60 x 56	244 x 20/60 x 56	Nennmaß - <b>cm</b>
	4,000	8,000				Herstellmaß - mm
0,020/Stück	0,900/Stück	0,440/Stück	0,440/Paar	0,800/Paar	0,910/Stück	<b>m</b> - Stück
	18	36				<b>St./Paar</b> - kg
	4,500	4,500				<b>Paket</b> - Stück
	16,200	15,840				<b>Paket</b> - m
	Alb	Alb	Alb	Alb	Alb	<b>Paket</b> - kg
<b>F-190</b>	<b>700-55850</b>	<b>700-55855</b>	<b>700-55852</b>	<b>700-55856</b>	<b>700-55857/58</b>	Produktnorm
Preisgr. <b>A434</b> (St.)	Preisgr. <b>A467</b> (St.)	Preisgr. <b>A438</b> (St.)	Preisgr. <b>A577</b> (Paar)	Preisgr. <b>A587</b> (Paar)	Preisgr. <b>A480</b> (St.)	neutral 10
<b>F-190</b>	<b>701-55850</b>	<b>701-55855</b>	<b>701-55852</b>	<b>701-55856</b>	<b>701-55857/58</b>	(aktivweiß glzd.) <input type="checkbox"/>
Preisgr. <b>A434</b> (St.)	Preisgr. <b>A467</b> (St.)	Preisgr. <b>A438</b> (St.)	Preisgr. <b>A577</b> (Paar)	Preisgr. <b>A587</b> (Paar)	Preisgr. <b>A480</b> (St.)	neutral 10
<b>F-190</b>	<b>552001-55850</b>	<b>552001-55855</b>	<b>552001-55852</b>	<b>552001-55856</b>	<b>552001-55857/58</b>	(aktivweiß matt) <input type="checkbox"/>
Preisgr. <b>A434</b> (St.)	Preisgr. <b>A471</b> (St.)	Preisgr. <b>A441</b> (St.)	Preisgr. <b>A581</b> (Paar)	Preisgr. <b>A593</b> (Paar)	Preisgr. <b>A484</b> (St.)	azur aktiv <input type="checkbox"/>
<b>F-190</b>	<b>552002-55850</b>	<b>552002-55855</b>	<b>552002-55852</b>	<b>552002-55856</b>	<b>552002-55857/58</b>	azur hell <input type="checkbox"/>
Preisgr. <b>A434</b> (St.)	Preisgr. <b>A471</b> (St.)	Preisgr. <b>A441</b> (St.)	Preisgr. <b>A581</b> (Paar)	Preisgr. <b>A593</b> (Paar)	Preisgr. <b>A484</b> (St.)	neutral 1
<b>F-190</b>	<b>5716-55850<sup>2</sup></b>	<b>5716-55855<sup>2</sup></b>	<b>5716-55852<sup>2</sup></b>	<b>5716-55856<sup>2</sup></b>	<b>5716-55857/58<sup>2</sup></b>	(tiefschwarz) <input type="checkbox"/>
Preisgr. <b>A434</b> (St.)	Preisgr. <b>A471</b> (St.)	Preisgr. <b>A441</b> (St.)	Preisgr. <b>A581</b> (Paar)	Preisgr. <b>A593</b> (Paar)	Preisgr. <b>A484</b> (St.)	

<sup>1</sup> Passender Flüsterablauf „Silent W2000“ siehe S. 86  
<sup>2</sup> Produktionsbedingt können Farbunterschiede zwischen Formstücken und Flächenware auftreten.  
<sup>3</sup> Bitte beachten: Aufgrund der Formgebung ist keine Außenecke möglich.

Die dargestellten Produkte können auch in anderen Farben der Serie Chroma gefertigt werden. Gerne prüfen wir die Möglichkeit einer solchen Sonderproduktion im Einzelfall.



Für die auf dieser Seite gezeigten Produkte sind auf Wunsch konische Zuschnitte möglich.  
Für die auf dieser Seite gezeigten Produkte wird kein Palettenrabatt gewährt.





## Badgenuss mit Panoramablick

Charakteristisches Kennzeichen des Beckenkopfsystems St. Moritz ist der hochgeführte Beckenrand. Dadurch ergeben sich Vorteile nicht nur beim Beckenbau. Die Badegäste genießen den Ausblick aus ihrer gegenüber konventioneller Bauweise erhöhten Position.

Das System mit integrierter Handfasse ist auf die Anforderungen von Freizeit- und Erlebnisbädern zugeschnitten, bewährt sich aber auch in Privat- und Hotelbädern. Bei dieser Konstruktion fließt überlaufendes Wasser an den Außenwänden des Beckens herab in die außen liegende, mit einem Kunststoffrost abgedeckte Rinne. Kostenvorteile ergeben sich vor allem durch die geringere Gründungstiefe für das Becken.

Hotel aja, Garmisch-Partenkirchen, Deutschland / Architekt: SMAP SEEGER MÜLLER Berlin (Deutschland) und Büro Korb, Hamburg (Deutschland)  
Serie: Quarzit / Foto: Fotodesign Peters



## St. Moritz

Mit dem System St. Moritz lassen sich beliebige Beckenkopfbreiten mit unterschiedlichen Randabdeckungen realisieren. Attraktiv ist das „erhabene“ Becken aber auch für die Badbesucher: Sie haben einen freien Ausblick auf die Umgebung und können mit Menschen außerhalb des Beckens nahezu auf Augenhöhe kommunizieren.

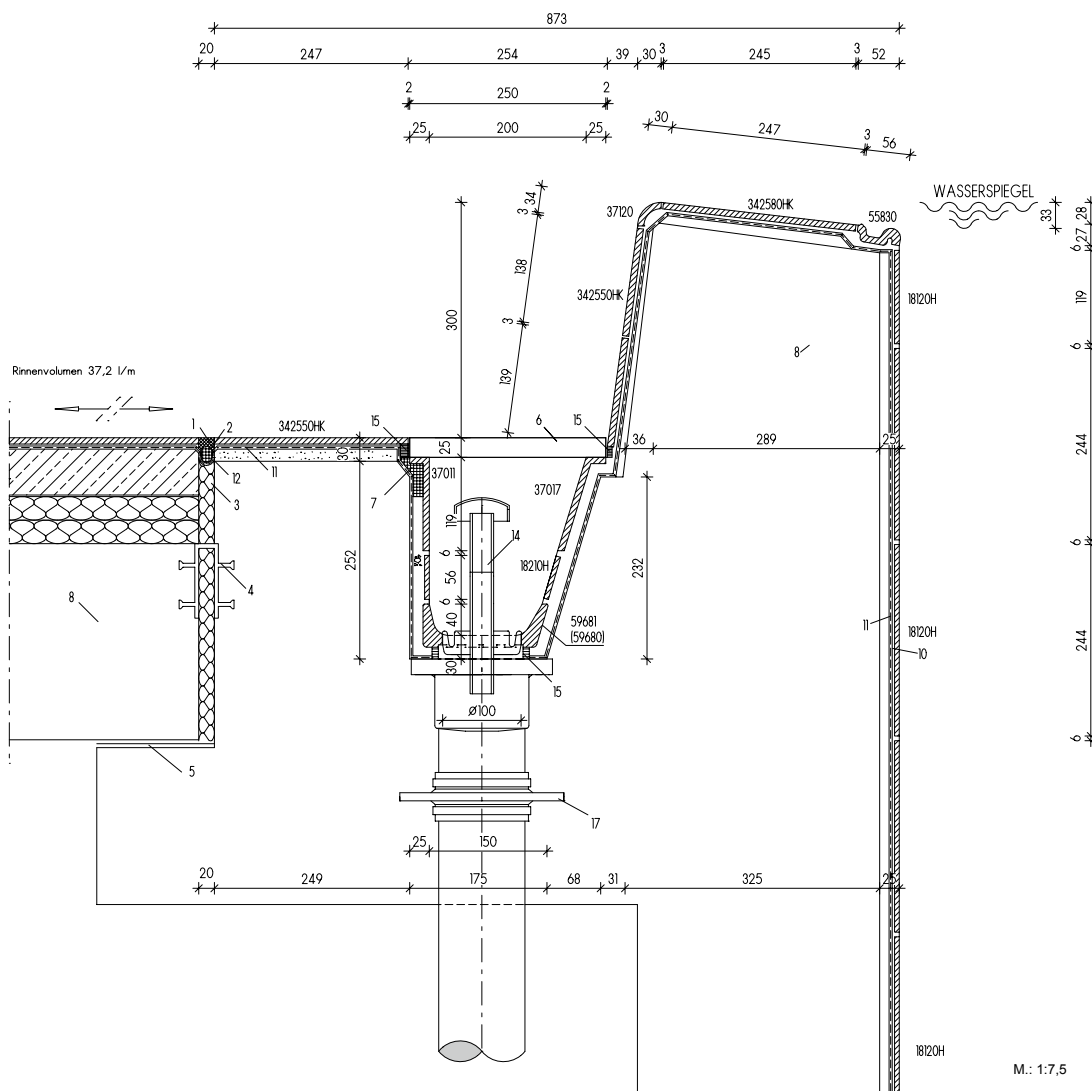

Die einzelnen Fliesen und Formteile  
(= Formatnummern) dieses Systems finden  
Sie unter:

- 18120H = Chroma Fliese (Seite 148 ff)
- 55830 = Handfass-Stein (Seite 31)
- 342580HK = Quarzit Rasterprofilfliese (Seite 209)
- 37120 = Radialleiste (Seite 99)
- 342550HK = Quarzit Fliese (Seite 209)
- 37017 = Schenkelplatte schäg (Seite 113)
- 18210H = Chroma Fliese (Seite 148 ff)
- 37011 = Schenkelplatte gerade (Seite 113)
- 59681 (59680) = Rinnenschale (Seite 113)
- Flüsterablauf Silent 100 (Seite 86)
- Abdeckrost (Seite 84)

### Legende:

- 01 UW-Silikon
- 02 Geschlossenzellige PE-Schaumstoffrundschnur
- 03 Wasserbeständiges elastisches Füllmaterial
- 04 Fugenband-Profil

- 05 Gleitlager
- 06 Agrob Buchtal Kunststoff-Abdeckrost
- 07 Kapillarsperre Verguss (Verwahrung)
- 08 Beton mit hohem Wassereindringwiderstand  
(nach DIN EN 206/DIN  
1045/DAfStB-WU-Richtlinie)
- 09 Konventionelle Dickbettverlegung
- 10 Dünnbettverlegung auf Zementputz  
(P III, CS IV ohne Kalkzusatz) (DIN 18157)
- 11 Verbundabdichtung
- 12 Dichtband
- 13 Agrob Buchtal Flüsterablauf  
„Silent W 2000“
- 14 Agrob Buchtal Ablaufbelüfter „Silent 100“
- 15 Objekt Fugenepoxi
- 16 Agrob Buchtal Steinzeug-Rinnenschale
- 17 Einlaufkasten/Ablaufrohr und Dichtflansch





## Flexible Alternative

Bei diesem System ist die hochliegende Überflutungskante als Handfasse ausgebildet. Die abgedeckte Rinne, die das überlaufende Wasser aufnimmt, liegt vom Becken aus gesehen unmittelbar dahinter und sorgt durch ihre abgerundete Form für einen weichen, geräuscharmen Einlauf.

Durch seine Bauweise ist das System Berlin unter anderem für den Einsatz in Freizeit- und Erlebnisbäder geeignet. Mit der unmittelbar an das Becken angrenzenden Überlaufrinne kommt es als Alternative zum Beckenkopfsystem Wiesbaden in Betracht, bietet jedoch den Vorteil größerer Flexibilität: Breite und Tiefe der Rinne sind beim Beckenkopfsystem Berlin variabel und lassen sich exakt an die örtlichen Gegebenheiten anpassen.

Hallenbad, Münster-Kinderhaus, Deutschland / Architekt: Janßen Bär Partnerschaft  
Serien: Beckenkopfsystem Berlin, Chroma, Unique, Valley / Foto: Stephan Brendgen





## Berlin

Als Zubehör sind Rinnenabdeckungen aus Kunststoff erhältlich. Der ebenfalls für die Kombination mit Berlin geeignete Flüsterablauf Silent 100 von Agrob Buchtal hilft, den Geräuschpegel im Bad wirksam zu senken.

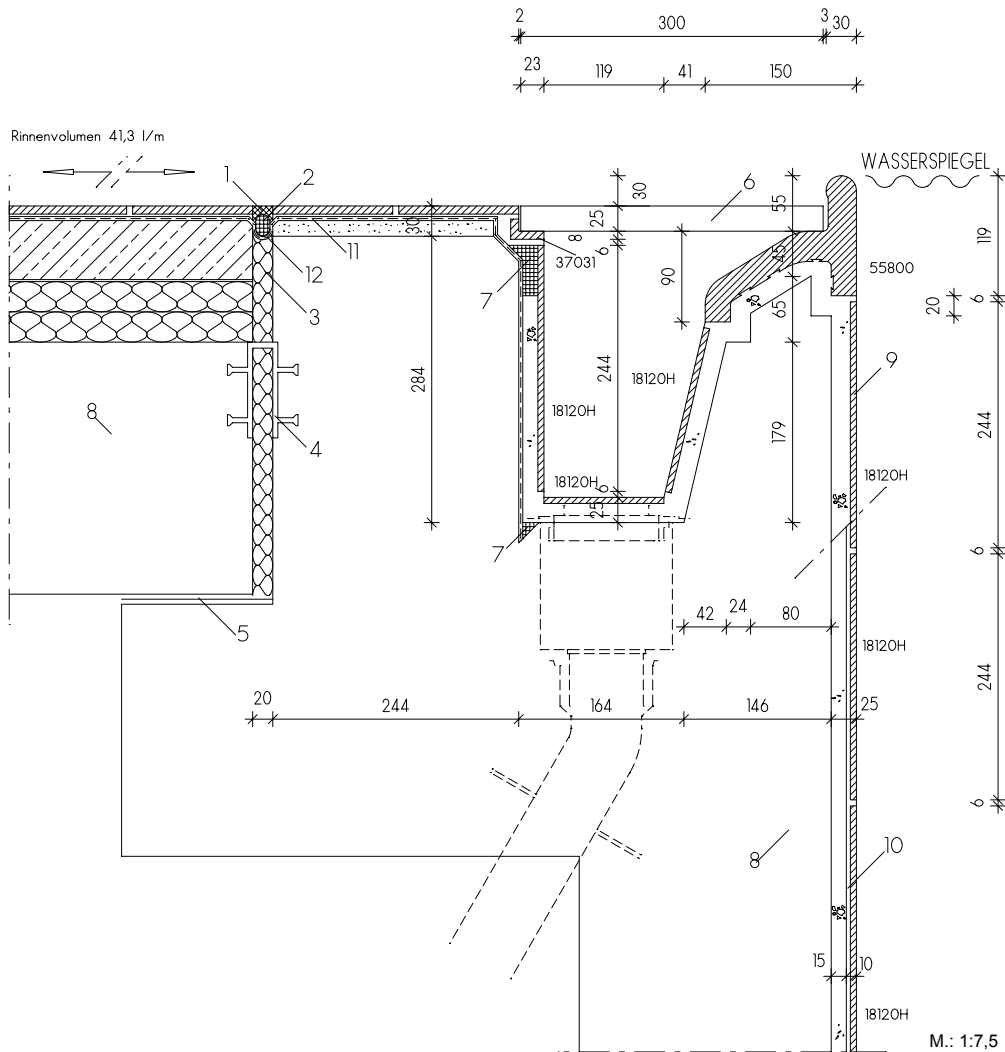

Die einzelnen Fliesen und Formteile  
(= Formatnummern) dieses Systems finden  
Sie unter:

18120H = Chroma Fliese (Seite 148 ff)  
55800 = Beckenrandstein (Seite 93)  
37031 = Rostauflegewinkel (Seite 113)  
Abdeckrost (Seite 84)

**Legende:**

01 UW-Silikon  
02 Geschlossenzellige PE-Schaumstoffrundschnur  
03 Wasserbeständiges elastisches Füllmaterial  
04 Fugenband-Profil  
05 Gleitlager  
06 Agrob Buchtal Kunststoff-Abdeckrost  
07 Kapillarsperre Verguss (Verwahrung)

08 Beton mit hohem Wassereindringwiderstand  
(nach DIN EN 206/DIN  
1045/DafStB-WU-Richtlinie)  
09 Konventionelle Dickbettverlegung  
10 Dünnbettverlegung auf Zementputz  
(P III, CS IV ohne Kalkzusatz) (DIN 18157)  
11 Verbundabdichtung  
12 Dichtband  
13 Agrob Buchtal Flüsterablauf  
„Silent W 2000“  
14 Agrob Buchtal Ablaufbelüfter „Silent 100“  
15 Objekt Fugenepoxi  
16 Agrob Buchtal Steinzeug-Rinnenschale  
17 Einlaufkasten/Ablaufrohr und Dichtflansch





## Gestalten mit Randsteinen

Wie das Beckenkopfsystem Berlin (vorgestellt auf Seite 62) verfügt auch das System Zürich über eine hochliegende Überlaufkante, die zugleich als Handfasse dient. Allerdings ist die mit einem Kunststoffrost abgedeckte Rinne durch Randsteine vom Becken getrennt.

Durch die Kombination mit Beckenrandsteinen zwischen Überlaufkante und Ablaufrinne ist das System bestens für die Verwendung in Freizeit- und Erlebnisbädern geeignet. Zudem bietet Zürich viel Spielraum in bautechnischer und ästhetischer Hinsicht. So lassen sich je nach Bedarf unterschiedliche Rinnenvolumen realisieren.

Kombibad Gropiusstadt, Berlin, Deutschland / Architekt: Veauthier Meyer Architekten  
Serie: Beckenkopfsystem Zürich / Foto: Jochen Stüber



Zürich

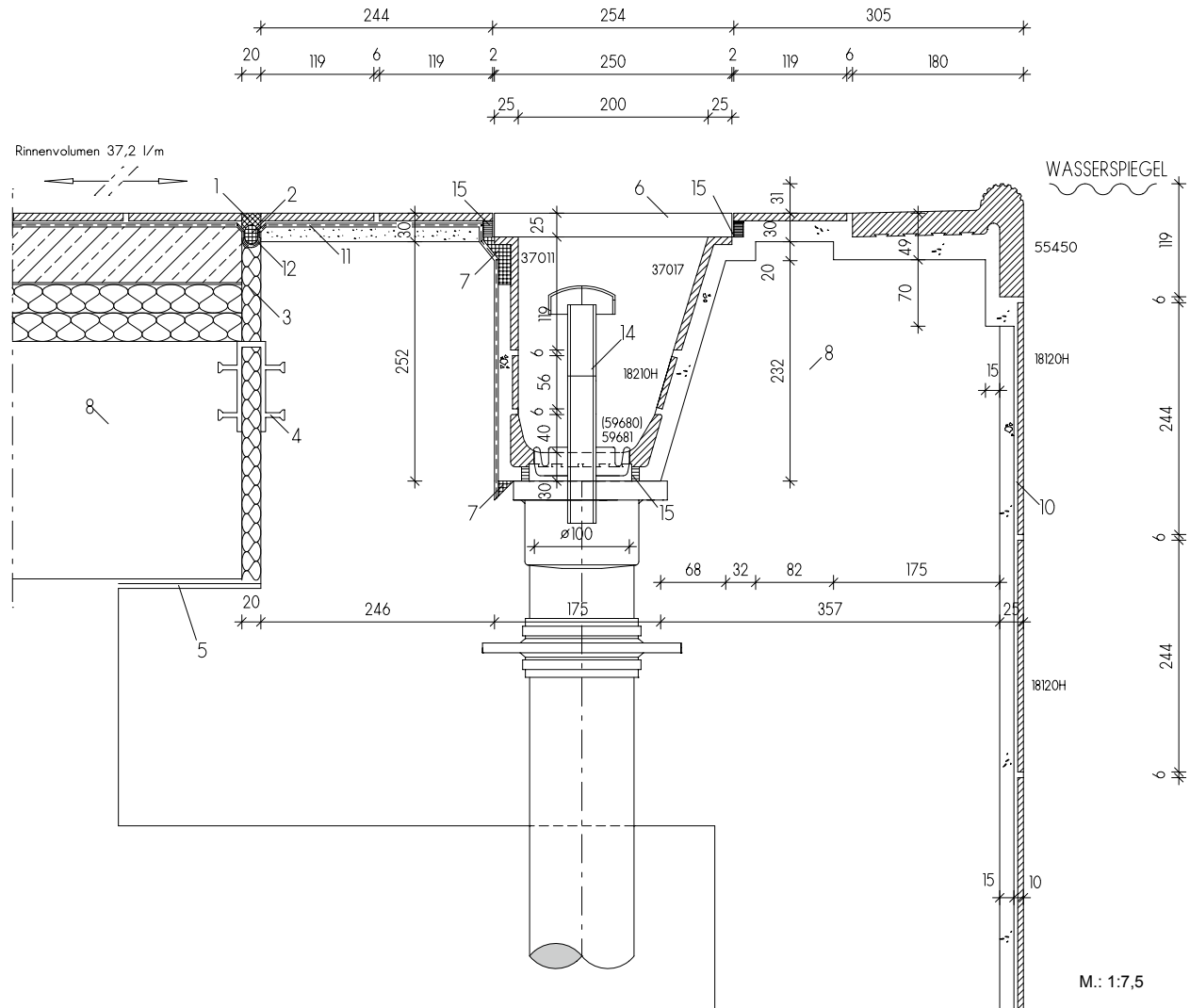

Die einzelnen Fliesen und Formteile  
(= Formatnummern) dieses Systems finden  
Sie unter:

- 18120H = Chroma Fliese (Seite 148 ff)
- 55450 = Beckenrandstein (Seite 92)
- 37017 = Schenkelplatte (Seite 113)
- 18210H = Chroma Fliese (Seite 148 ff)
- 59681 = Rinnenschale mit Ablauf (Seite 113)
- 59680 = Rinnenschale (Seite 113)
- 37011 = Schenkelplatte (Seite 113)
- Abdeckrost (Seite 84)
- Flüsterablauf Silent 100 (Seite 86)

**Legende:**

- 01 UW-Silikon
- 02 Geschlossenzellige PE-Schaumstoffrundschnur
- 03 Wasserbeständiges elastisches Füllmaterial
- 04 Fugenband-Profil
- 05 Gleitlager
- 06 Agrob Buchtal Kunststoff-Abdeckrost
- 07 Kapillarsperre Verguss (Verwahrung)

- 08 Beton mit hohem Wassereindringwiderstand  
(nach DIN EN 206/DIN  
1045/DAfStB-WU-Richtlinie)
- 09 Konventionelle Dickbettverlegung
- 10 Dünnbettverlegung auf Zementputz  
(P III, CS IV ohne Kalkzusatz) (DIN 18157)
- 11 Verbundabdichtung
- 12 Dichtband
- 13 Agrob Buchtal Flüsterablauf  
„Silent W 2000“
- 14 Agrob Buchtal Ablaufbelüfter „Silent 100“
- 15 Objekt Fugenepoxi
- 16 Agrob Buchtal Steinzeug-Rinnenschale
- 17 Einlaufkasten/Ablaufrohr und Dichtflansch



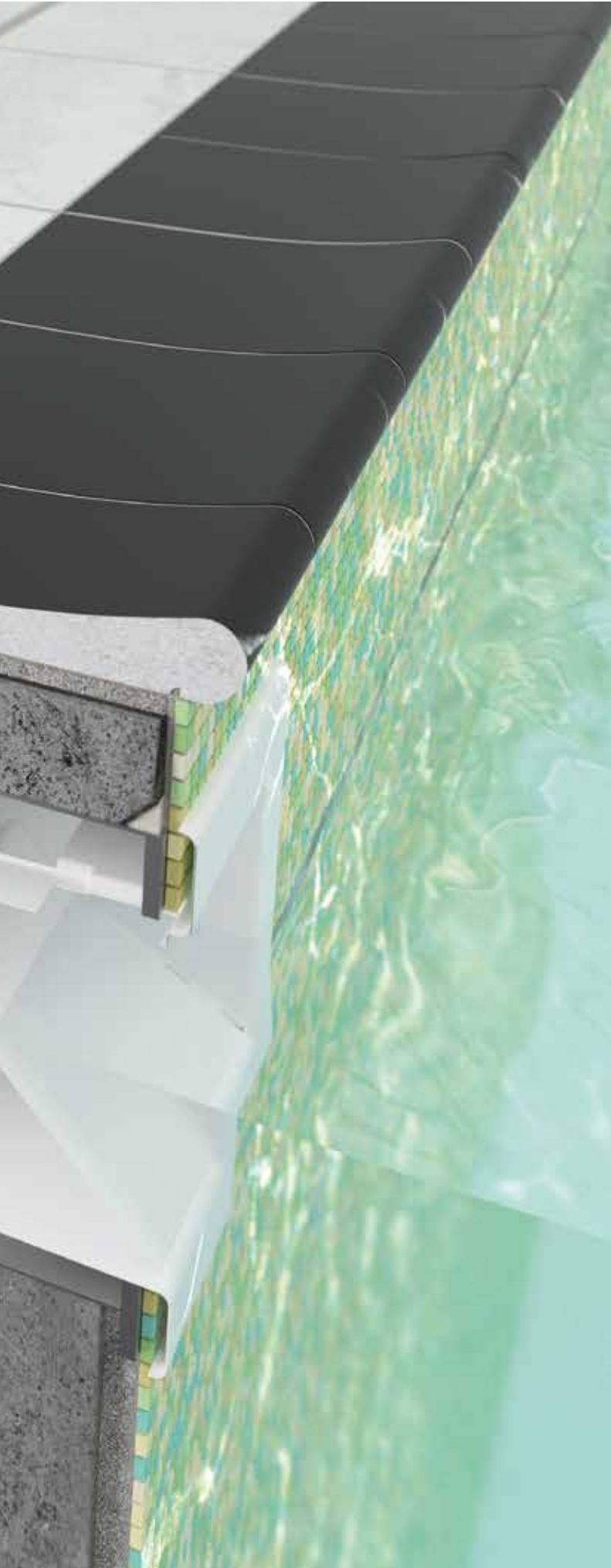

## Low Budget für private Schwimmbäder

Wo es um eine kostengünstige Lösung für private Pools geht, bietet sich das System Skimmer an. Für die Wassertechnik ist nur geringer Aufwand nötig. In puncto Gestaltung bietet Skimmer individuelle Freiheiten durch unterschiedliche Ausführungen des Beckenrandes und die Wahl geeigneter Formsteine.

Villa in Süddeutschland / Architekt: Eigenplanung / Serie: Naturkeramik / Foto: Herbert Bürger





## Skimmer

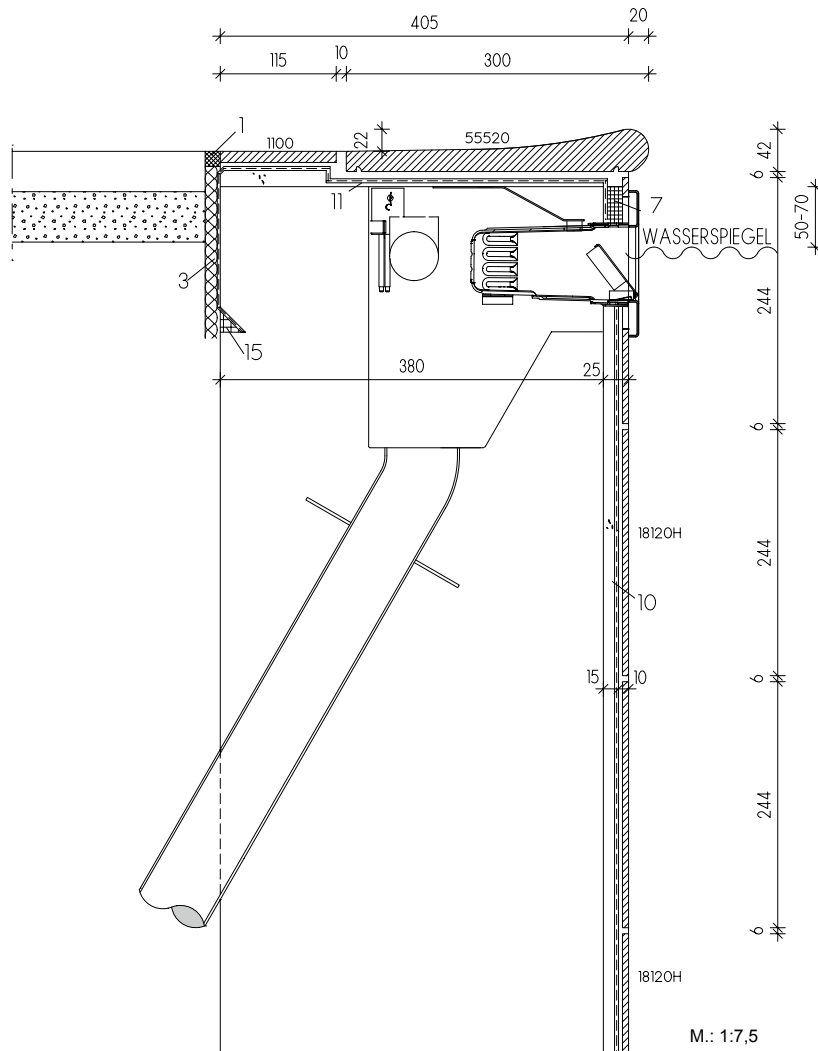

Die einzelnen Fliesen und Formteile  
(= Formatnummern) dieses Systems finden  
Sie unter:

18120H = Chroma Fliese (Seite 148 ff)  
55520 = Beckenrandstein Residence (Seite 93)

**Legende:**

01 UW-Silikon  
02 Geschlossenzellige PE-Schaumstoffrundschnur  
03 Wasserbeständiges elastisches Füllmaterial  
04 Fugenband-Profil  
05 Gleitlager  
06 Agrob Buchtal Kunststoff-Abdeckrost  
07 Kapillarsperre Verguss (Verwahrung)

08 Beton mit hohem Wassereindringwiderstand  
(nach DIN EN 206/DIN  
1045/DAfStB-WU-Richtlinie)  
09 Konventionelle Dickbettverlegung  
10 Dünnbettverlegung auf Zementputz  
(P III, CS IV ohne Kalkzusatz) (DIN 18157)  
11 Verbundabdichtung  
12 Dichtband  
13 Agrob Buchtal Flüsterablauf  
„Silent W 2000“  
14 Agrob Buchtal Ablaufbelüfter „Silent 100“  
15 Objekt Fugenepoxi  
16 Agrob Buchtal Steinzeug-Rinnenschale  
17 Einlaufkasten/Ablaufrohr und Dichtflansch

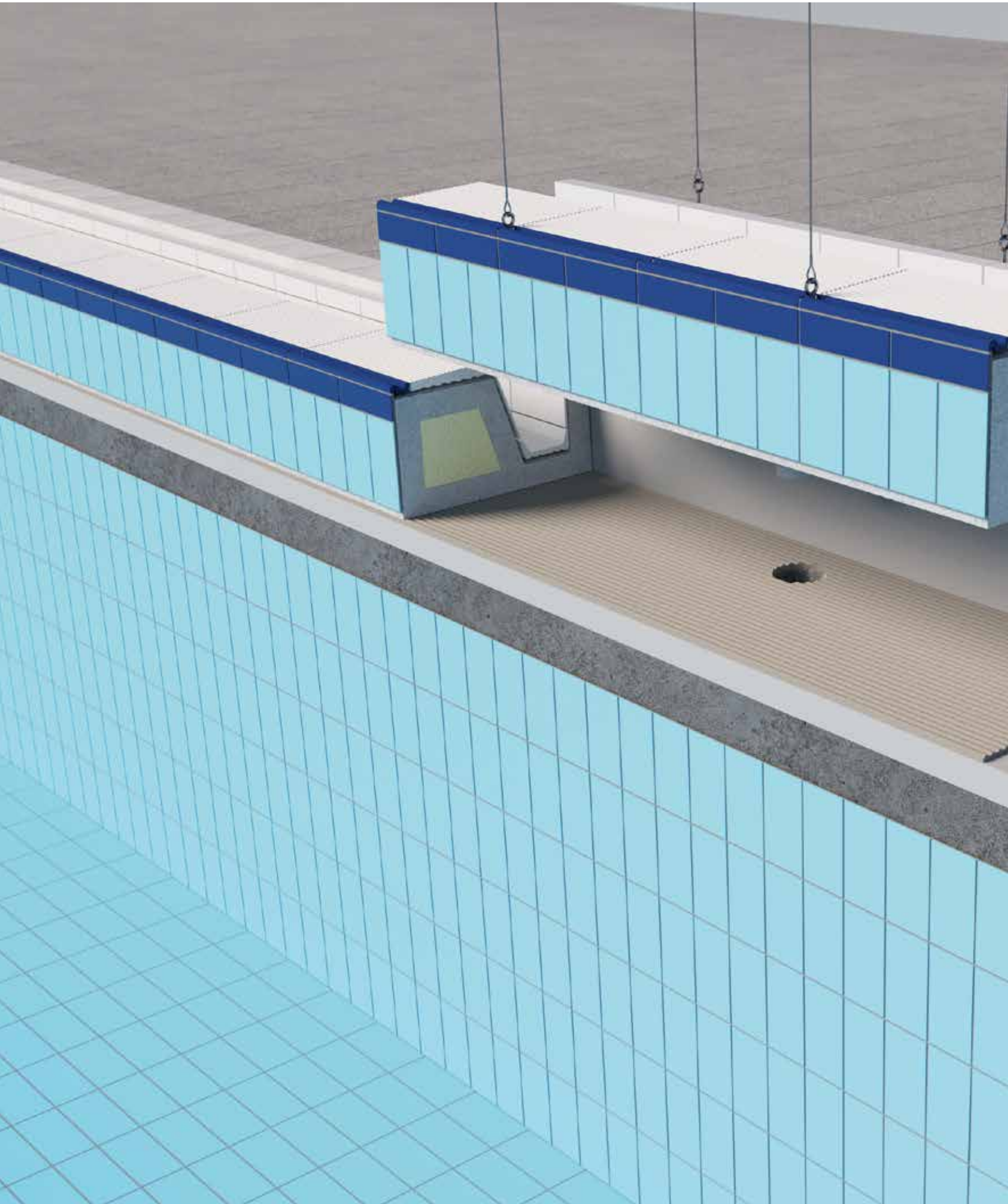



## Außen Keramik, im Kern Carbonbeton

Die neuen Fertigteile zur Sanierung in die Jahre gekommener Beckenköpfe sorgen für denkbar einfache und zeitsparende Bauabläufe. Darüber hinaus ermöglichen sie langlebige und ressourceneffiziente und somit nachhaltige Sanierungslösungen.

In Zusammenarbeit mit dem auf den innovativen Baustoff Carbonbeton erfahrenen Ingenieur-Dienstleister CARBOCON aus Dresden entwickelte Agrob Buchtal eine völlig neuartige Sanierungslösung: ein komplett mit Fliesen vorgefertigter Beckenkopf mit einem Kern aus carbonbewehrtem Beton.

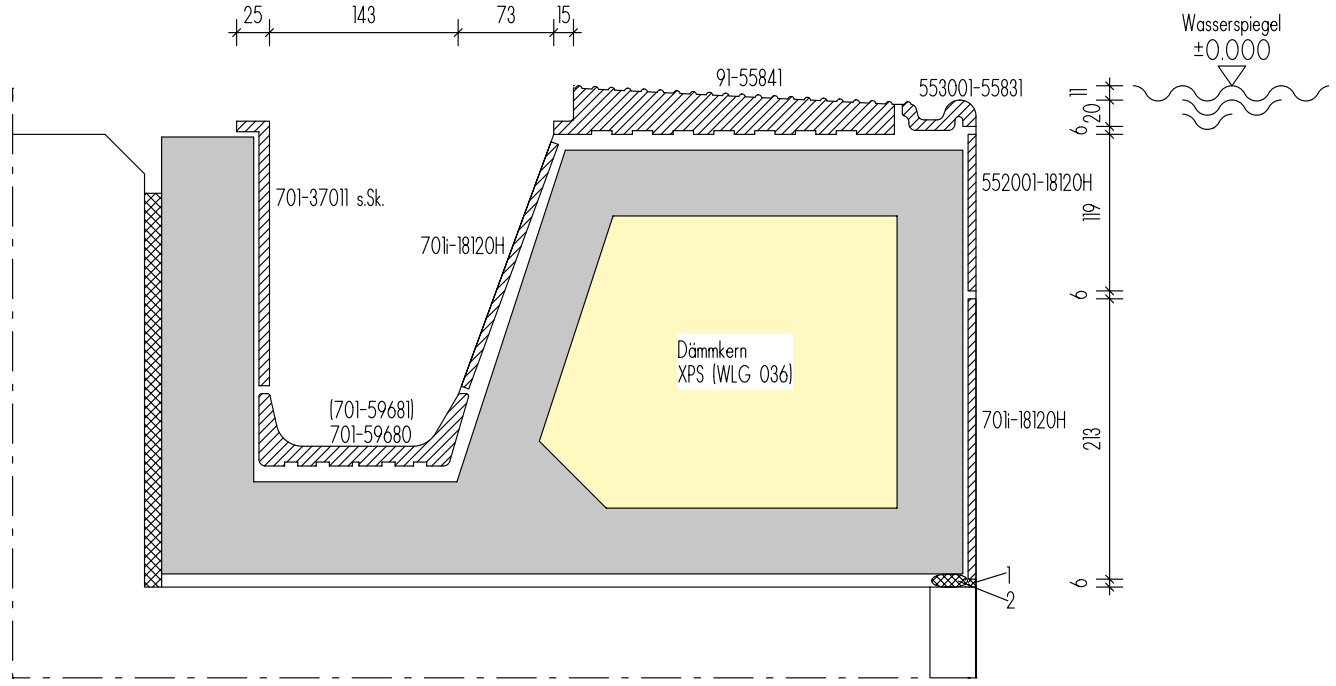
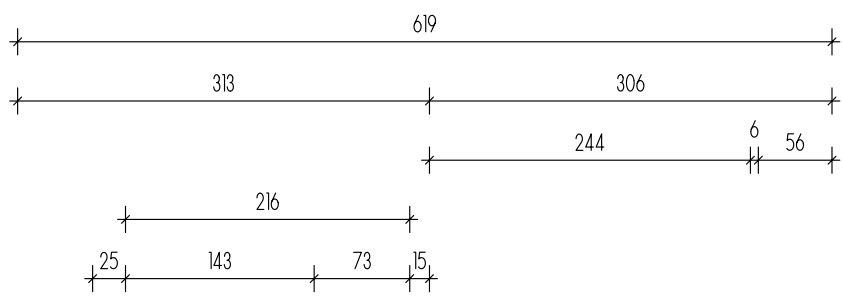

## Vorteile der Vorfertigung

Die Vorfertigung der Beckenköpfe unter kontrollierten und qualitätsüberwachten Werkstattbedingungen ermöglicht energie- und ressourceneffiziente Produktionsprozesse und minimierte Abfallmengen – und eine Produktqualität, die auf Baustellen nicht erreichbar ist. Doch auch die Bauabläufe vor Ort sind mit den Fertigteilen wesentlich einfacher, weil komplizierte Arbeitsschritte und die Beteiligung vieler unterschiedlicher Gewerke entfallen. Außerdem verringert sich die Gesamtbauzeit, weil das Schalen, Gießen und Trocknen des Ortbetons entfallen. Um die Klimabilanz weiter zu verbessern, setzt Agrob Buchtal auf kurze Lieferwege und lässt die Fertigteile mit wiederverwendbaren Schalungen herstellen.

## Beckenköpfe als Keramik-Fertigteile: einfach und schnell vor Ort montiert

Um die im Regelfall 2,5 m langen Fertigteile montieren zu können, werden zunächst die alten Beckenköpfe, egal welcher Hersteller oder Typen, aus dem Beckenrand herausgesägt. Resultat sind präzise horizontale und vertikale Schnittkanten, auf die – nach Vorbehandlung geschnittener Stahlbewehrung und Abdichtung der Schnittfläche die neuen vorgefertigten Beckenköpfe einfach in Mörtel aufgesetzt werden. Die Lage bestehender Rinnenabläufe wird projektspezifisch eingemessen und bei der Herstellung der Fertigteile berücksichtigt. Zuletzt erfolgen die Anschlussarbeiten zum Beckenumgang (wie z. B. Kapillarsperre) und zu den Beckenfliesen. Da der Übergang zu den bestehenden Beckenfliesen – sofern diese erhalten bleiben – deutlich unter dem Wasserspiegel liegt, sind eventuelle Farbunterschiede von Fliesen und Fugen kaum wahrnehmbar, sodass Beckenkopf und Becken wie zuvor als Einheit erscheinen.

Detailinformationen und Preisauskunft auf Anfrage.

zum Film

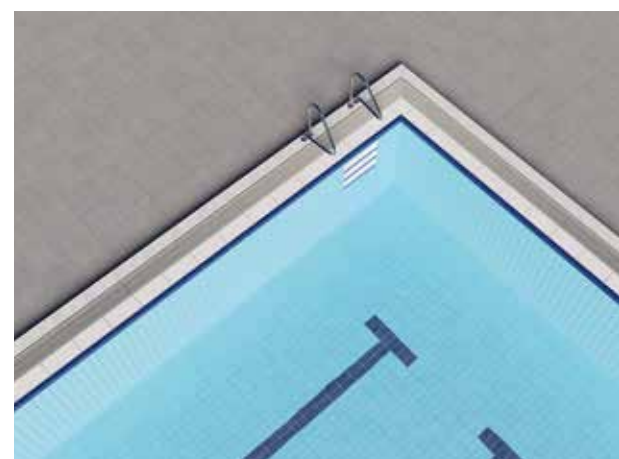
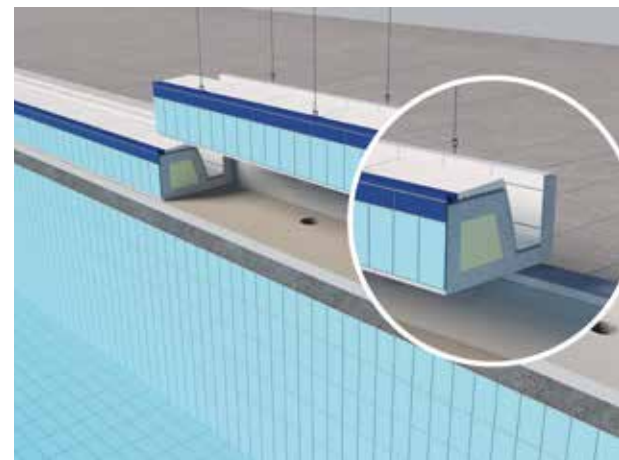

Serie: Beckenkopfsystem Wiesbaden Silent





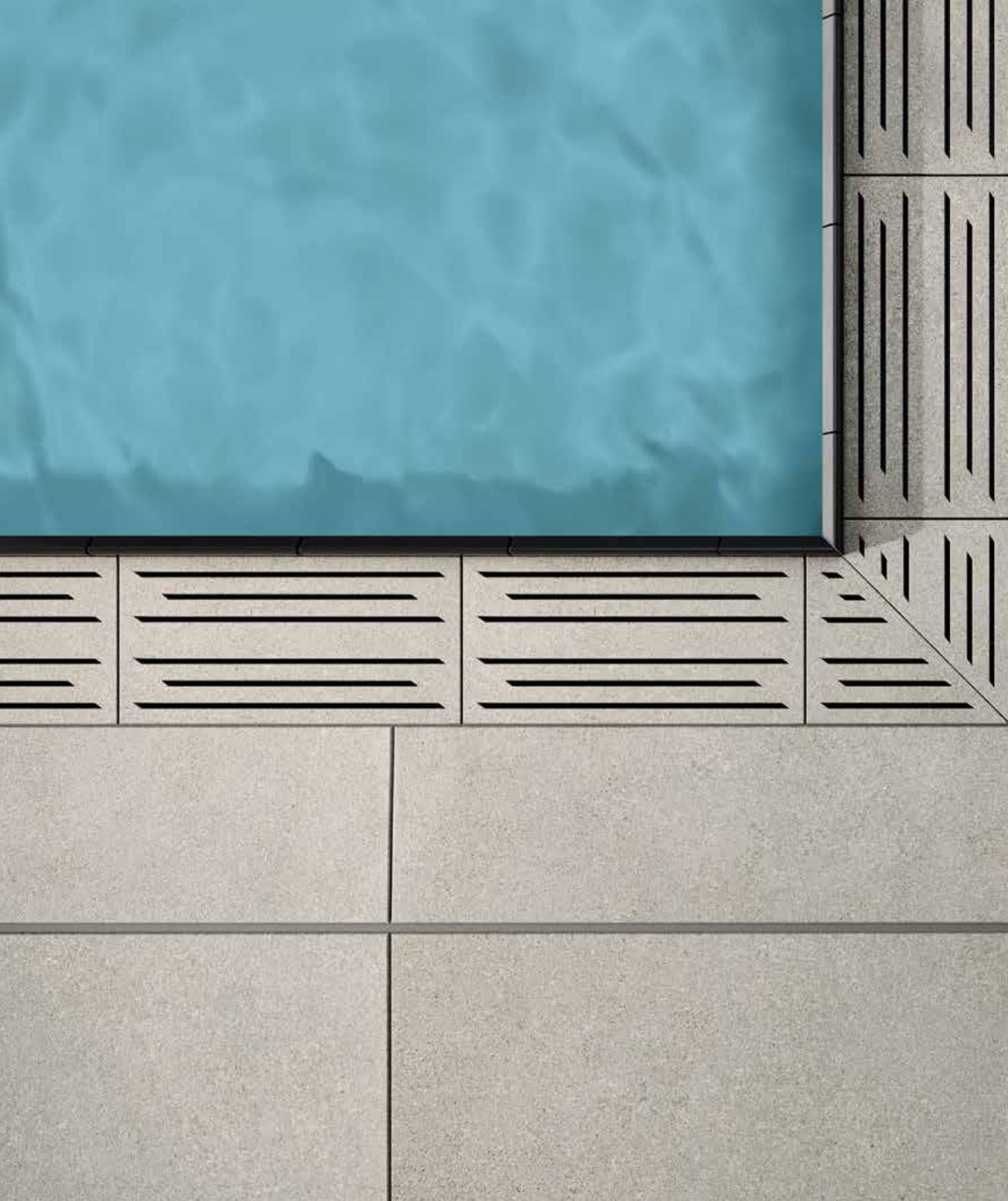



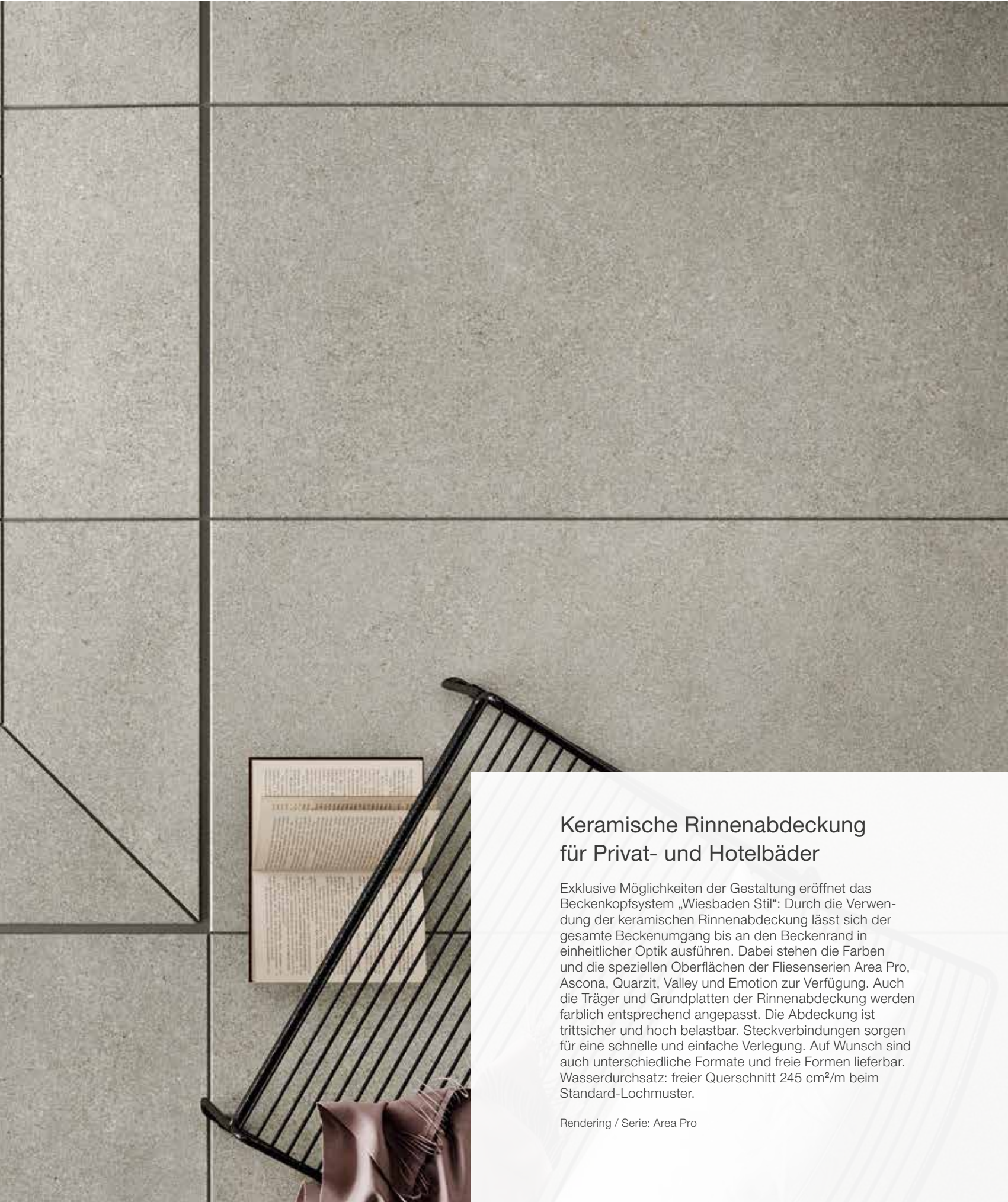

## Keramische Rinnenabdeckung für Privat- und Hotelbäder

Exklusive Möglichkeiten der Gestaltung eröffnet das Beckenkopfsystem „Wiesbaden Stil“: Durch die Verwendung der keramischen Rinnenabdeckung lässt sich der gesamte Beckenumgang bis an den Beckenrand in einheitlicher Optik ausführen. Dabei stehen die Farben und die speziellen Oberflächen der Fliesenserien Area Pro, Ascona, Quarzit, Valley und Emotion zur Verfügung. Auch die Träger und Grundplatten der Rinnenabdeckung werden farblich entsprechend angepasst. Die Abdeckung ist trittsicher und hoch belastbar. Steckverbindungen sorgen für eine schnelle und einfache Verlegung. Auf Wunsch sind auch unterschiedliche Formate und freie Formen lieferbar. Wasserdurchsatz: freier Querschnitt 245 cm<sup>2</sup>/m beim Standard-Lochmuster.

Rendering / Serie: Area Pro

**Querschnitt**

Deckplatte 8 mm  
(Quarzit)

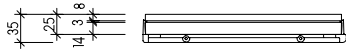

**Querschnitt**

Deckplatte 10,5 mm (Area Pro)  
Deckplatte 10 mm (Valley)

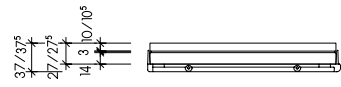

**Außenecke**

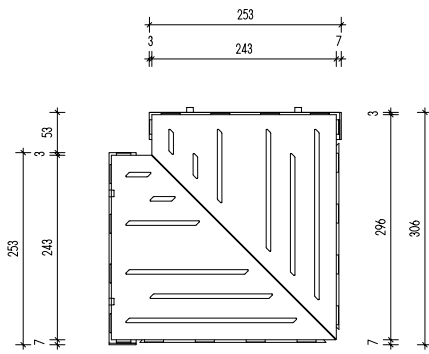

**Innenecke**

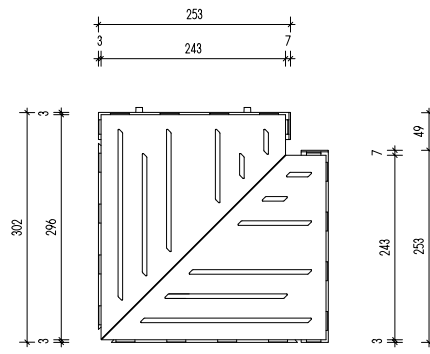

**Keramischer Abdeckrost**

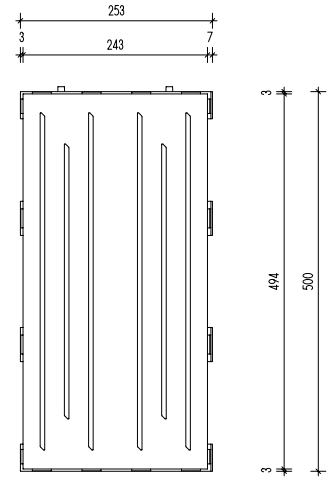

**Erhältliche Oberflächen:**

Area Pro, Ascona, Emotion, Quarzit, Valley



Rendering / Serie: Area Pro

**Außenecke**

**Innenecke**

**Außenecke**

**Innenecke**

25 x 50 cm

30 x 30 cm

30 x 30 cm

25 x 50 cm

30 x 30 cm

30 x 30 cm

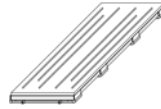
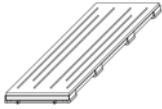

*Design Area Pro*

*Design Area Pro*

*Design Area Pro*

*Design Quarzit*

*Design Quarzit*

*Design Quarzit*

53510H	53512H	53511H	53510H	53512H	53511H	Formatnummer
<b>25 x 50</b> / 10 x 20	<b>30 x 30</b> / 12 x 12	<b>30 x 30</b> / 12 x 12	<b>25 x 50</b> / 10 x 20	<b>30 x 30</b> / 12 x 12	<b>30 x 30</b> / 12 x 12	Nennmaß - cm/in
253 x 500 x 37,5 <sup>2/3</sup>	253 x 306/306 x 37,5 <sup>2/4</sup>	253 x 302/302 x 37,5 <sup>2/4</sup>	253 x 500 x 35 <sup>2/5</sup>	253 x 306/306 x 35 <sup>2/6</sup>	253 x 302/302 x 35 <sup>2/6</sup>	Herstellmaß - mm
eben, matt	eben, matt	eben, matt	strukturiert, matt	strukturiert, matt	strukturiert, matt	Oberfläche
2,000			2			m - Stück
13,540/m	4,781/Stück	4,781/Stück	12,212/m	4,312/Stück	4,312/Stück	m/St. - kg
1	1	1	1	1	1	<b>Paket</b> - Stück
0,500			0,500			<b>Paket</b> - m
6,770	4,781	4,781	6,106	4,312	4,312	<b>Paket</b> - kg
Bla	Bla	Bla	Alb	Alb	Alb	Produktnorm
R11/B	R11/B	R11/B	R11/B	R11/B	R11/B	Trittsicherheit
430352-53510H <sup>1</sup>	430352-53512H <sup>1</sup>	430352-53511H <sup>1</sup>				anthrazit <input type="checkbox"/> V2
PG: A731(St.)	PG: A781(St.)	PG: A781(St.)	8462-53510H <sup>1</sup>	8462-53512H <sup>1</sup>	8462-53511H <sup>1</sup>	sandbeige <input type="checkbox"/> V4
			Preisgr. A731 (St.)	Preisgr. A781 (St.)	Preisgr. A781 (St.)	



**Außenecke**

**Innenecke**

25 x 50 cm

30 x 30 cm

30 x 30 cm



*Design Valley*  
strukturiert, vergütet

*Design Valley*  
strukturiert, vergütet

*Design Valley*  
strukturiert, vergütet



			53510	53512	53511	Formatnummer
			<b>25 x 50</b> / 10 x 20	<b>30 x 30</b> / 12 x 12	<b>30 x 30</b> / 12 x 12	Nennmaß - cm/in
			253 x 500 x 37 <sup>2/7</sup>	253 x 306/306 x 37 <sup>2/8</sup>	253 x 302/302 x 37 <sup>2/8</sup>	Herstellmaß - mm
			strukturiert, matt	strukturiert, matt	strukturiert, matt	Oberfläche
			2			m - Stück
			13,274/m	4,687/Stück	4,687/Stück	m/St. - kg
			1	1	1	<b>Paket</b> - Stück
			0,500			<b>Paket</b> - m
			6,637	4,687	4,687	<b>Paket</b> - kg
			Bla	Bla	Bla	Produktnorm
			R11/B	R11/B	R11/B	Trittsicherheit
			052036-53510 <sup>1</sup>	052036-53512 <sup>1</sup>	052036-53511 <sup>1</sup>	schiefer <input type="checkbox"/> V2
			Preisgr. A731 (St.)	Preisgr. A781 (St.)	Preisgr. A781 (St.)	



<sup>1</sup>   
<sup>2</sup> Elementgröße in verbautem Zustand inkl. Fuge  
<sup>3</sup> komplettes Element inkl. Zapfen: 253 x 506 x 37,5 mm  
<sup>4</sup> komplettes Element inkl. Zapfen: 253 x 312/309 x 37,5 mm  
<sup>5</sup> komplettes Element inkl. Zapfen: 253 x 506 x 35 mm  
<sup>6</sup> komplettes Element inkl. Zapfen: 253 x 312/309 x 35 mm  
<sup>7</sup> komplettes Element inkl. Zapfen: 253 x 506 x 37 mm  
<sup>8</sup> komplettes Element inkl. Zapfen: 253 x 312/309 x 37 mm  
Hinweis: laut DIN 19643-1 sind die Volumenströme in Bezug zum freien Querschnitt der keramischen Rinnenabdeckung nachzuweisen.  
Freier Querschnitt: ca. 245 cm<sup>2</sup>/m



Auf Anfrage sind weitere Designs / Farben lieferbar.



## Abdeckroste in Spitzenqualität

Auch bei Details, die oft kaum beachtet werden, zählt sich hohe Qualität aus: Abdeckroste von Agrob Buchtal, wahlweise als Quer- oder Parallelroste lieferbar, sind aus extrem schlagfestem Kunststoff, hochwertigem, hochschlagzähen Kunststoff mit UV Absorber, Verbindung der Einzelstäbe mittels reißfester PUR Rundschnur und farblich zu den Einzelstäben passenden Zwischenrollen. Die Roste sind für die zu erwartenden Belastungen durch Barfußbegehungen ausgelegt. Ein Durchtreten einzelner Stäbe ist nahezu ausgeschlossen.



Querrost

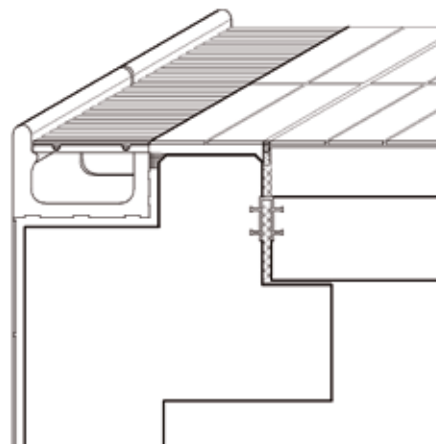

Parallelrost

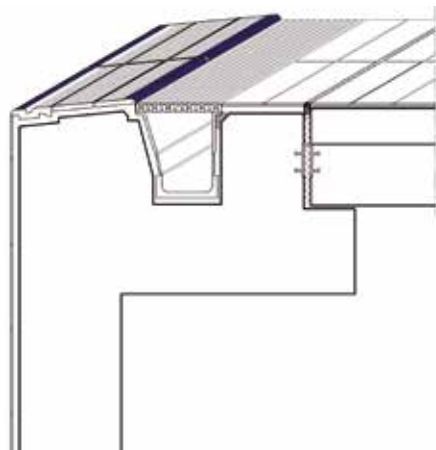

### Querrost flexibel<sup>1</sup>

Roststabhöhe	<b>25 mm</b>	<b>25 mm</b>
Rostbreite	<b>191 mm</b>	<b>250 mm</b>
<b>Artikel-Nr.</b>	<b>R10000</b>	<b>R10100</b>
Querrost flexibel	Preisgr. <b>A722</b> (lfm.)	Preisgr. <b>A731</b> (lfm.)

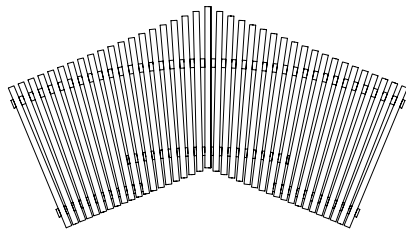

Fächerecke Art. Nr.: R12100  
Querrost 250 mm breit

### Querrost starr für die Flüsterrinne<sup>3</sup>

Roststabhöhe	<b>25 mm</b>	<b>25 mm</b>
Rostbreite	<b>191 mm</b>	<b>250 mm</b>
<b>Artikel-Nr.</b>	<b>R20000</b>	<b>R20100</b>
Querrost	Preisgr. <b>A731</b> (lfm.)	Preisgr. <b>A757</b> (lfm.)
<b>Artikel-Nr.</b>	<b>R21000</b>	<b>R21100</b>
Gehrungsecken 1E+AE+Sonder <sup>2</sup>	Preisgr. <b>A750</b> (St.)	Preisgr. <b>A766</b> (St.)

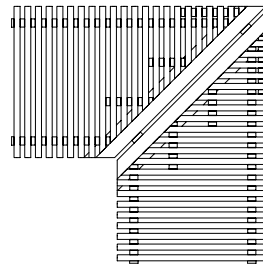

Gehrungsecke Art. Nr.: R21100  
Querrost 250 mm breit

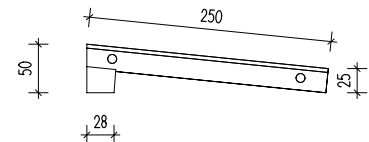

Art. Nr.: R40100  
Schräger Querrost 250 mm breit

<sup>1</sup> Auch als Fächerecke und Bogenrost lieferbar. Preise auf Anfrage.

<sup>2</sup> Alle Eckelemente sind starr ausgebildet.

<sup>3</sup> Auch als Bogenrost lieferbar. Preis auf Anfrage

### Parallelrost starr<sup>5</sup>

Roststabhöhe	<b>25 mm</b>
Rostbreite	<b>250 mm</b>
<b>Artikel-Nr.</b>	<b>R50100</b>
Parallelrost	Preisgr. <b>A748</b> (lfm.)
<b>Artikel-Nr.</b>	<b>R51100</b>
Gehrungsecken 1E+AE+Sonder <sup>4</sup>	Preisgr. <b>A791</b> (St.)

<sup>4</sup> Alle Eckelemente sind starr ausgebildet.

<sup>5</sup> Aus technischen Gründen nicht als Bogenrost lieferbar.

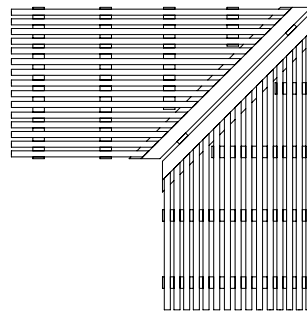

Gehrungsecke Art. Nr.: R51100  
Parallelrost 250 mm breit

### Farbübersicht:

Unterscheidung über letzte Ziffer der Artikelnummer

Letzte Ziffer 0 = Standardfarben (grau = RAL7001 / weiß = RAL9010 /  
beige = RAL1001 / gelb = RAL1018)

Letzte Ziffer 1 = Semifarben hellelfenbein = RAL 1015 / verkehrsblau = RAL5017 /  
verkehrsrot = RAL3020 / tiefschwarz = RAL9005)

Letzte Ziffer 2 = Sonderfarben nach RAL (außer Metallic Töne)

**Flüsterablauf Silent W 2000**  
(gesetzlich geschützt)

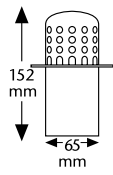

**Flüsterablauf Silent 100**  
(gesetzlich geschützt)  
Mit optimiertem Verbindungssystem

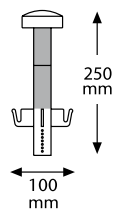

**Ablauf**  
(Messing mit Sieb in V4A)

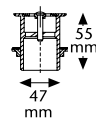

Ablaufleistung  
max. 2,4 m³/h  
(Einbau mit Rinnenstein)

Der Wasserablauf erfolgt spürbar geräuschärmer bei deutlich gesteigertem Wasserdurchsatz. Silent W 2000 und Silent 100 bestehen aus hochwertigem Spezialwerkstoff (PVC-frei), der gegen Chlor-, Salz-, Thermal-, Mineral- und ozonversetztes Wasser ebenso beständig ist wie gegen im Schwimmbad üblicherweise eingesetzte Reinigungsmittel.

Ø 75 mm Passend für Überlaufrinne <b>55141, 86161</b>	Ø 86 mm Passend für Überlaufrinnen <b>55101, 85161, 55181, 85191, 95161, 87161, 85181</b>	Ø 100 mm Passend für Rinnenschale <b>59681</b>	1½ Zoll Passend zu Rinnenstein <b>54421</b>	passend für Öffnungen mit
<b>178</b> Preisgr. <b>A723</b> (St.)	<b>179</b> Preisgr. <b>A723</b> (St.)	<b>177</b> Preisgr. <b>A723</b> (St.)	<b>182</b> Preisgr. <b>A668</b> (St.)	<b>Artikel-Nr.</b>
<b>178-S</b> (schwarz) Preisgr. <b>A731</b> (St.)	<b>179-S</b> (schwarz) Preisgr. <b>A731</b> (St.)			<b>Artikel-Nr.</b>

Achtung: Gesonderte Rabattregelung bei Zubehör!  
Für die auf dieser Seite gezeigten Produkte wird kein Palettenrabatt gewährt.

Paracelsus Bad & Kurhaus, Salzburg, Österreich / Architekt: Berger + Parkkinen / Serien: Beckenkopfsystem Wiesbaden, Savona / Foto: Christian Richters

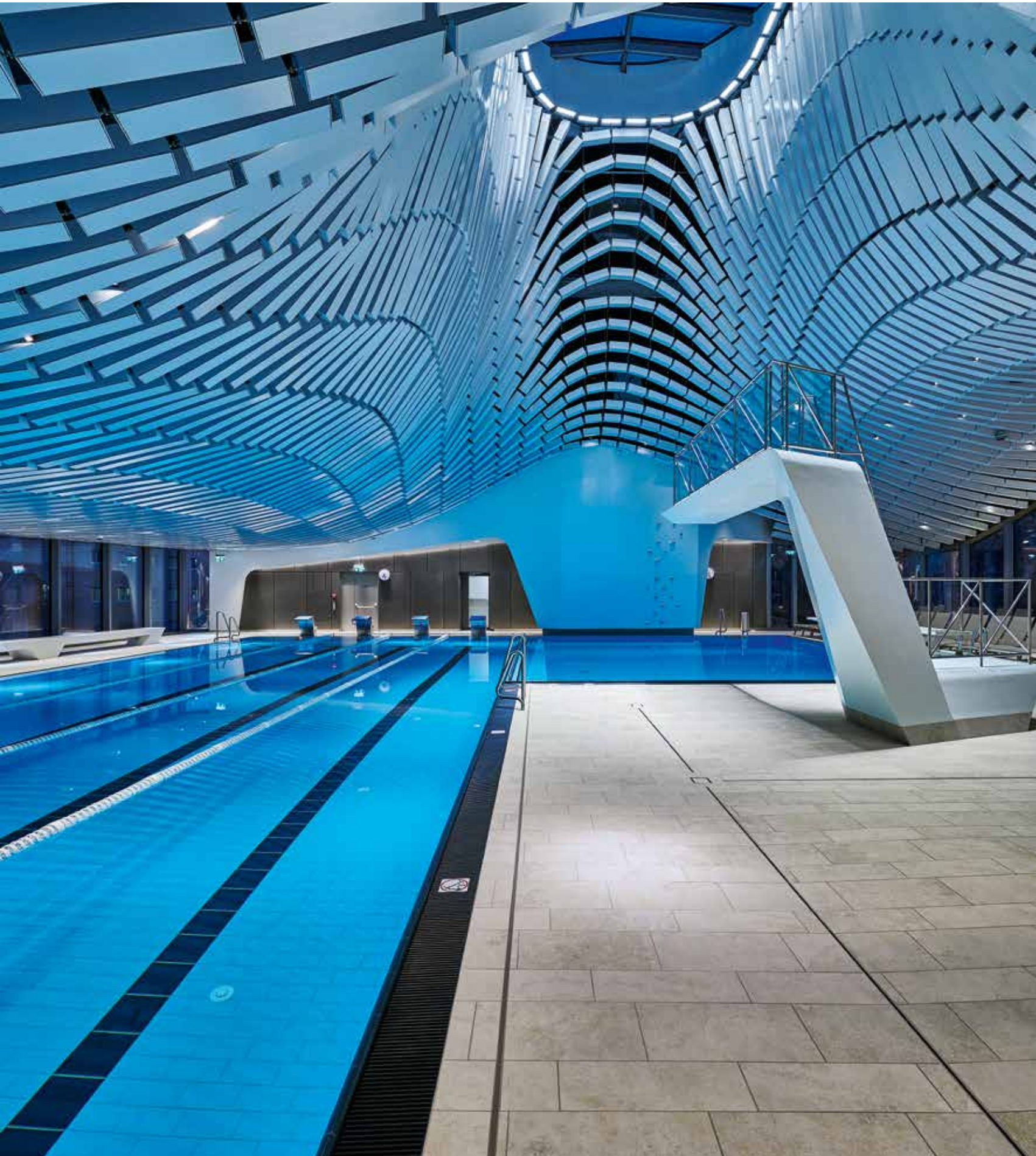





# Bäderformteile

## Vielfalt praktischer Formteile

Wie komplex eine Beckengestaltung auch sein mag – eine Vielzahl an durchdachten und massiven Formteilen aus Keramik garantiert eine solide Realisierung. Aus den verschiedenen Systemen lassen sich nach dem Baukastenprinzip die passenden Beckenabschlüsse kombinieren. Dabei sorgen spezielle Formen wie abgerundete Kanten durch Radialleisten, Hohlkehlen oder Hohlkehlsöckel in diversen Ausführungen für ein Minimum an Verletzungsgefahr und ein Maximum an Pflegeleichtigkeit und Belastbarkeit.

- Beckenrandsteine
- Hohlkehlsystem
- Sockelsystem
- Radialleistensystem
- Rillenplatten
- Spezialplatten





## Am Beckenrand

Beckenrandsteine finden sich in allen Beckenrandausführungen, bei denen die Kante nicht bereits Bestandteil des Beckenkopfsystems ist, wie beispielsweise beim System Wiesbaden. Oder zur Begrenzung des Beckens an Stellen, an denen keine Ablaufrinne vorgesehen ist. Sie haben mehrere Funktionen: neben einer farblichen Markierung der Beckenkante sowohl innerhalb als auch außerhalb des Beckens, bieten Beckenrandsteine vor allem sicheren Halt für den Schwimmer und sind daher auch ein wichtiges Sicherheitsmerkmal. Für unterschiedliche Bauarten des Beckenrandes stehen verschiedene Varianten zur Verfügung, die zum Teil bauartübergreifend eingesetzt werden können.

Terrassenbad, Baden, Schweiz / Architekt: Bridevaux M.  
+ Zimmermann M. / Architekten AG, Baden / Serien: Plural unglasiert  
Foto: Adriano Faragulo

z. B. für Systeme Zürich, Wiesbaden tiefliegender Wasserspiegel, „Skimmer“ etc.<sup>3</sup>

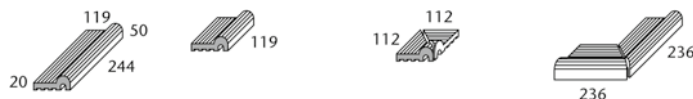

Art. Nr. 55440

	Beckenrandstein	„halber“ Beckenrandstein	Innenecke (Gehrungspaar)	Außenecke (Gehrungspaar) Eckradius 30 mm			
Formatnummer	55440	55445	55442	55446			
Nennmaß - cm							
Herstellmaß - mm	244 x 119/50 x 20	119 x 119/50 x 20	(2x) 112 x 112/50 x 20	(2x) 236 x 119/50 x 20			
m - Stück	4,000	8,000					
St./Paar - kg	1,550/Stück	0,780/Stück	0,600/Paar	2,500/Paar			
Paket - St./Paar	10 Stück	20 Stück	2 Paar	5 Paar			
Paket - m	2,500	2,500					
Paket - kg	15,500	15,600	1,200	12,500			
Produktnorm	Alb	Alb	Alb	Alb			
Trittsicherheit	-/C	-/C	-/C	-/C			
	<b>900-55440</b>	<b>900-55445</b>	<b>900-55442</b>	<b>900-55446</b>			
graubeige <input type="checkbox"/>	Preisgr. <b>A511</b> (St.)	Preisgr. <b>A467</b> (St.)	Preisgr. <b>A533</b> (Paar)	Preisgr. <b>A608</b> (Paar)			
<b>900</b> graubeige	<b>700-55440</b>	<b>700-55445</b>	<b>700-55442</b>	<b>700-55446</b>			
<b>700</b> n10/weiß glzd. <input type="checkbox"/>	Preisgr. <b>A528</b> (St.)	Preisgr. <b>A475</b> (St.)	Preisgr. <b>A545</b> (Paar)	Preisgr. <b>A625</b> (Paar)			
<b>900</b> graubeige	<b>701-55440</b>	<b>701-55445</b>	<b>701-55442</b>	<b>701-55446</b>			
<b>701</b> n10/weiß matt <input type="checkbox"/>	Preisgr. <b>A528</b> (St.)	Preisgr. <b>A475</b> (St.)	Preisgr. <b>A545</b> (Paar)	Preisgr. <b>A625</b> (Paar)			
<b>900</b> graubeige	<b>552001-55440</b>	<b>552001-55445</b>	<b>552001-55442</b>	<b>552001-55446</b>			
<b>552001</b> azur aktiv <input type="checkbox"/>	Preisgr. <b>A545</b> (St.)	Preisgr. <b>A484</b> (St.)	Preisgr. <b>A560</b> (Paar)	Preisgr. <b>A645</b> (Paar)			
<b>900</b> graubeige	<b>552002-55440</b>	<b>552002-55445</b>	<b>552002-55442</b>	<b>552002-55446</b>			
<b>552002</b> azur hell <input type="checkbox"/>	Preisgr. <b>A545</b> (St.)	Preisgr. <b>A484</b> (St.)	Preisgr. <b>A560</b> (Paar)	Preisgr. <b>A645</b> (Paar)			
<b>900</b> graubeige	<b>5716-55440<sup>2</sup></b>	<b>5716-55445<sup>2</sup></b>	<b>5716-55442<sup>2</sup></b>	<b>5716-55446<sup>2</sup></b>			
<b>5716</b> n1/schwarz <input type="checkbox"/>	Preisgr. <b>A545</b> (St.)	Preisgr. <b>A484</b> (St.)	Preisgr. <b>A560</b> (Paar)	Preisgr. <b>A645</b> (Paar)			



z. B. für Systeme Zürich, Wiesbaden tiefliegender Wasserspiegel, „Skimmer“ etc.<sup>4</sup>



Art. Nr. 55450

	Beckenrandstein Unterkante unglasiert	„halber“ Beckenrandstein	Innenecke (Gehrungspaar)	Außenecke (Gehrungspaar) Eckradius 30 mm			
Formatnummer	55450	55455	55452	55456			
Nennmaß - cm							
Herstellmaß - mm	244 x 180/119 x 28	119 x 180/119 x 28	(2x) 173 x 173 x 28	(2x) 236 x 180/119 x 28			
m - Stück	4,000	8,000					
St./Paar - kg	3,700/Stück	1,800/Stück	1,800/Paar	5,500/Paar			
Paket - St./Paar	4 Stück	8 Stück	2 Paar	1 Paar			
Paket - m	1,000	1,000					
Paket - kg	14,800	14,400	3,600	5,500			
Produktnorm	Alb	Alb	Alb	Alb			
Trittsicherheit	-/C	-/C	-/C	-/C			
	<b>900039-55450</b>	<b>900039-55455</b>	<b>900039-55452</b>	<b>900039-55456</b>			
<b>81</b> n10/weiß	Preisgr. <b>A625</b> (St.)	Preisgr. <b>A560</b> (St.)	Preisgr. <b>A663</b> (Paar)	Preisgr. <b>A748</b> (Paar)			
<b>700</b> n10/weiß glzd. <input type="checkbox"/>	<b>900464-55450</b>	<b>900464-55455</b>	<b>900464-55452</b>	<b>900464-55456</b>			
<b>81</b> n10/weiß	Preisgr. <b>A625</b> (St.)	Preisgr. <b>A560</b> (St.)	Preisgr. <b>A663</b> (Paar)	Preisgr. <b>A748</b> (Paar)			
<b>701</b> n10/weiß matt <input type="checkbox"/>	<b>900566-55450</b>	<b>900566-55455</b>	<b>900566-55452</b>	<b>900566-55456</b>			
<b>81</b> n10/weiß	Preisgr. <b>A645</b> (St.)	Preisgr. <b>A573</b> (St.)	Preisgr. <b>A683</b> (Paar)	Preisgr. <b>A766</b> (Paar)			
<b>552001</b> azur aktiv <input type="checkbox"/>	<b>900674-55450</b>	<b>900674-55455</b>	<b>900674-55452</b>	<b>900674-55456</b>			
<b>81</b> n10/weiß	Preisgr. <b>A645</b> (St.)	Preisgr. <b>A573</b> (St.)	Preisgr. <b>A683</b> (Paar)	Preisgr. <b>A766</b> (Paar)			
<b>552002</b> azur hell <input type="checkbox"/>	<b>900615-55450<sup>2</sup></b>	<b>900615-55455<sup>2</sup></b>	<b>900615-55452<sup>2</sup></b>	<b>900615-55456<sup>2</sup></b>			
<b>81</b> n10/weiß	Preisgr. <b>A645</b> (St.)	Preisgr. <b>A573</b> (St.)	Preisgr. <b>A683</b> (Paar)	Preisgr. <b>A766</b> (Paar)			
<b>5716</b> n1/schwarz <input type="checkbox"/>							

<sup>1</sup> Abdeckkoste siehe S. 84, Rinnenschale siehe S. 113  
<sup>2</sup> Produktionsbedingt können Farbunterschiede zwischen Formstücken und Flächenware auftreten.  
<sup>3</sup> Bei diesen Formteilen sind Überhang und Wulst in den jeweiligen Farben glasiert.  
<sup>4</sup> Bei diesen Formteilen sind Überhang und Wulst in den jeweiligen Farben glasiert, Trittsicherheit ist weiß (81).

Für die auf dieser Seite gezeigten Produkte wird kein Palettenrabatt gewährt.

Die dargestellten Produkte können auch in anderen Farben der Serie Chroma und Chroma Non-Slip gefertigt werden. Gerne prüfen wir die Möglichkeit einer solchen Sonderproduktion im Einzelfall.

z. B. für Systeme Zürich, Wiesbaden tiefliegender Wasserspiegel, „Skimmer“ etc.<sup>4</sup>

25 x 30 cm

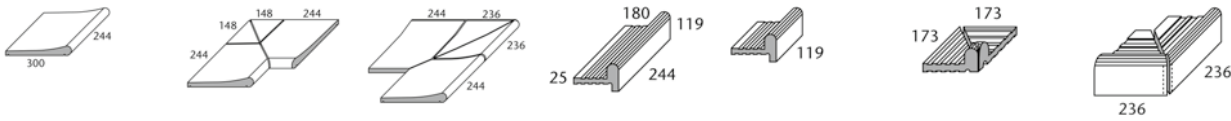

Residence <sup>2</sup>	Innenecke 4-teilig	Außenecken 4-teilig	Beckenrandstein	„halber“ Beckenrandstein	Innenecke (Gehrungspaar)	Außenecke (Gehrungspaar) Eckradius 30 mm	Formatnummer
55520	55522	55526	55460	55465	55462	55466	Nennmaß - cm/in
25 x 30 / 10 x 12	(2x) 398/102 x 300 x 20/42	(2x) 490 x 300 x 20/42	244 x 180/119 x 25	119 x 180/119 x 25	(2x) 173 x 173 x 25	(2x) 236 x 180/119 x 25	Herstellmaß - mm
4,000			4,000	8,000			m - Stück
4,300/Stück	11,900/Stück	11,900/Stück	3,720/Stück	1,800/Stück	1,500/Paar	5,700/Paar	St./Paar - kg
4 Stück	1 Stück	1 Stück	4 Stück	8 Stück	4 Paar	1 Paar	Paket - St./Paar
1,000			1,000	1,000			Paket - m
17,200	11,900	11,900	14,880	14,400	6,000	5,700	Paket - kg
Alb	Alb	Alb	Alb	Alb	Alb	Alb	Produktnorm
-/B	-/B	-/B					Trittsicherheit
			<b>700-55460</b>	<b>700-55465</b>	<b>700-55462</b>	<b>700-55466</b>	neutral 10
			Preisgr. <b>A625</b> (St.)	Preisgr. <b>A560</b> (St.)	Preisgr. <b>A654</b> (Paar)	Preisgr. <b>A734</b> (Paar)	(aktivweiß glzd.) <input type="checkbox"/>
			<b>701-55460</b>	<b>701-55465</b>	<b>701-55462</b>	<b>701-55466</b>	neutral 10
			Preisgr. <b>A625</b> (St.)	Preisgr. <b>A560</b> (St.)	Preisgr. <b>A654</b> (Paar)	Preisgr. <b>A734</b> (Paar)	(aktivweiß matt) <input type="checkbox"/>
			<b>552001-55460</b>	<b>552001-55465</b>	<b>552001-55462</b>	<b>552001-55466</b>	azur aktiv <input type="checkbox"/>
			Preisgr. <b>A645</b> (St.)	Preisgr. <b>A573</b> (St.)	Preisgr. <b>A683</b> (Paar)	Preisgr. <b>A748</b> (Paar)	
			<b>552002-55460</b>	<b>552002-55465</b>	<b>552002-55462</b>	<b>552002-55466</b>	azur hell <input type="checkbox"/>
			Preisgr. <b>A645</b> (St.)	Preisgr. <b>A573</b> (St.)	Preisgr. <b>A683</b> (Paar)	Preisgr. <b>A748</b> (Paar)	
			<b>5716-55460<sup>3</sup></b>	<b>5716-55465<sup>3</sup></b>	<b>5716-55462<sup>3</sup></b>	<b>5716-55466<sup>3</sup></b>	neutral 1
			Preisgr. <b>A645</b> (St.)	Preisgr. <b>A573</b> (St.)	Preisgr. <b>A683</b> (Paar)	Preisgr. <b>A748</b> (Paar)	(tiefschwarz) <input type="checkbox"/>
<b>91-55520</b>	<b>91-55522</b>	<b>91-55526</b>					neutral 10
Preisgr. <b>A514</b> (St.)	Preisgr. <b>A668</b> (Paar)	Preisgr. <b>A741</b> (Paar)					(aktivweiß) <input type="checkbox"/>
<b>553001-55520</b>	<b>553001-55522</b>	<b>553001-55526</b>					azur aktiv <input type="checkbox"/>
Preisgr. <b>A528</b> (St.)	Preisgr. <b>A683</b> (Paar)	Preisgr. <b>A757</b> (Paar)					



für System Berlin



			Beckenrandstein	„halber“ Beckenrandstein	Innenecke (Gehrungspaar)	Außenecke (Gehrungspaar) Eckradius 30 mm	Art. Nr. 55800
			55800	55805	55802	55806	Formatnummer
			244 x 150/119 x 25/30	119 x 150/119 x 25/30	(2x) 143 x 143/119	(2x) 236 x 150/119 x 25/30	Nennmaß - cm/in
			4,000	8,000			Herstellmaß - mm
			3,700/Stück	1,800/Stück	1,600/Paar	5,400/Paar	m - Stück
			3 Stück	6 Stück	1 Paar	1 Paar	St./Paar - kg
			0,750	0,750			Paket - St./Paar
			11,100	10,800	1,600	5,400	Paket - m
			Alb	Alb	Alb	Alb	Paket - kg
			<b>700-55800</b>	<b>700-55805</b>	<b>700-55802</b>	<b>700-55806</b>	neutral 10
			Preisgr. <b>A638</b> (St.)	Preisgr. <b>A577</b> (St.)	Preisgr. <b>A668</b> (Paar)	Preisgr. <b>A754</b> (Paar)	(aktivweiß glzd.) <input type="checkbox"/>
			<b>701-55800</b>	<b>701-55805</b>	<b>701-55802</b>	<b>701-55806</b>	neutral 10
			Preisgr. <b>A638</b> (St.)	Preisgr. <b>A577</b> (St.)	Preisgr. <b>A668</b> (Paar)	Preisgr. <b>A754</b> (Paar)	(aktivweiß matt) <input type="checkbox"/>
			<b>552001-55800</b>	<b>552001-55805</b>	<b>552001-55802</b>	<b>552001-55806</b>	azur aktiv <input type="checkbox"/>
			Preisgr. <b>A654</b> (St.)	Preisgr. <b>A587</b> (St.)	Preisgr. <b>A683</b> (Paar)	Preisgr. <b>A766</b> (Paar)	
			<b>552002-55800</b>	<b>552002-55805</b>	<b>552002-55802</b>	<b>552002-55806</b>	azur hell <input type="checkbox"/>
			Preisgr. <b>A654</b> (St.)	Preisgr. <b>A587</b> (St.)	Preisgr. <b>A683</b> (Paar)	Preisgr. <b>A766</b> (Paar)	
			<b>5716-55800<sup>3</sup></b>	<b>5716-55805<sup>3</sup></b>	<b>5716-55802<sup>3</sup></b>	<b>5716-55806<sup>3</sup></b>	neutral 1
			Preisgr. <b>A654</b> (St.)	Preisgr. <b>A587</b> (St.)	Preisgr. <b>A683</b> (Paar)	Preisgr. <b>A766</b> (Paar)	(tiefschwarz) <input type="checkbox"/>



Die dargestellten Produkte können auch in anderen Farben der Serie Chroma und Chroma Non-Slip gefertigt werden. Gerne prüfen wir die Möglichkeit einer solchen Sonderproduktion im Einzelfall.

<sup>1</sup> Abdeckroste siehe S. 84, Rinnenschale siehe S. 113  
<sup>2</sup> Für diesen Artikel sind auf Wunsch konische Zuschnitte möglich.  
<sup>3</sup> Produktionsbedingt können Farbunterschiede zwischen Formstücken und Flächenware auftreten.  
<sup>4</sup> Bei diesen Formteilen sind Überhang und Wulst in den jeweiligen Farben glasiert.



Für die auf dieser Seite gezeigten Produkte wird kein Palettenrabatt gewährt.





### Hohlkehlsystem kombiniert mit Radialleistensystem

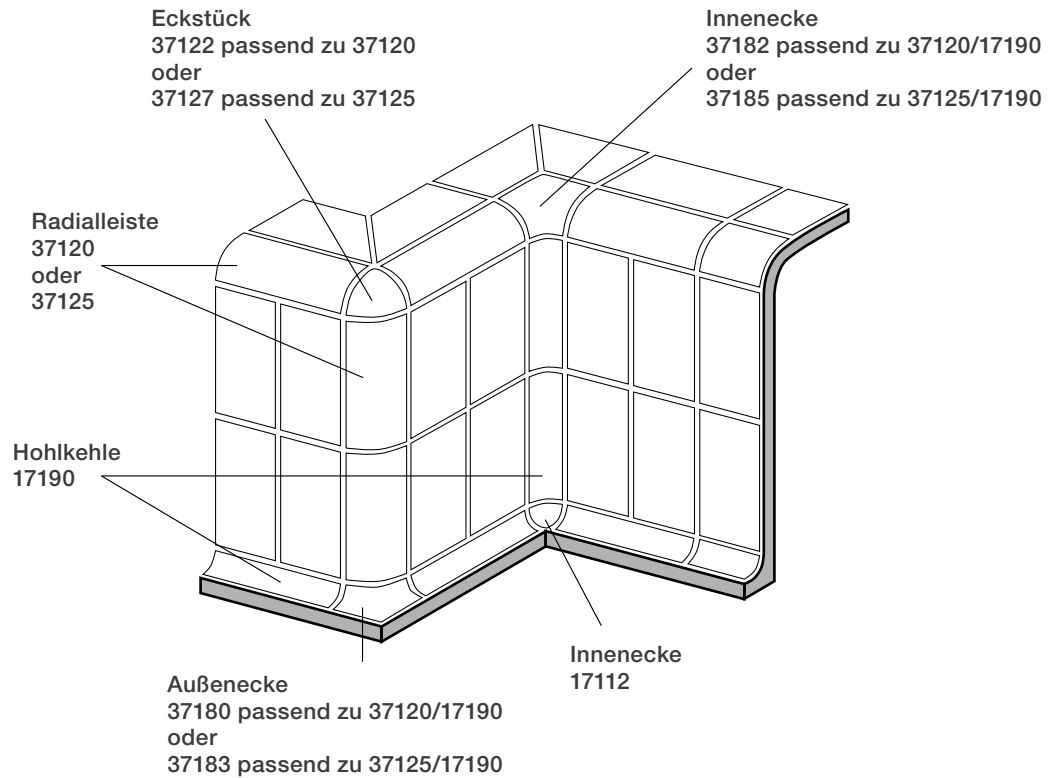

### Hohlkehlsockelsystem kombiniert mit Radialleistensystem

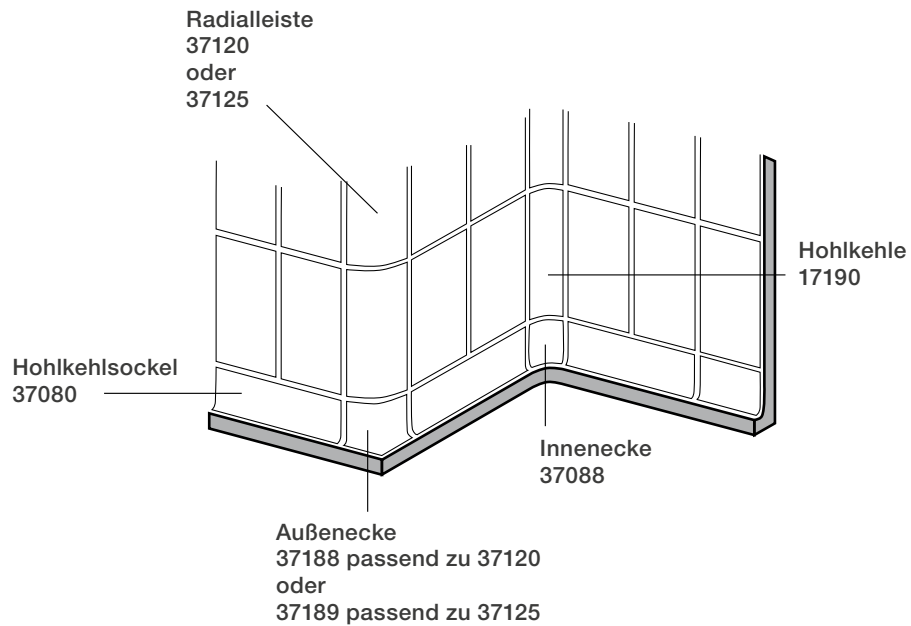



Radius 33 mm<sup>2</sup>



Hohlkehle, r = 33 mm	Hohlkehle „halbe Länge“	Endkehle	Innenecke Gehrungspaar	Außenecke Gehrungspaar	Innenecke für Hohlkehlen für 3-seitigen Anschluss	Innenecke für Übergang Hohlkehlsockel 37080 auf Hohlkehle 17190	Beanspruchungsgruppe	Formatnummer
17190	17193	17191	17196	17194	17112	37088		Nennmaß
244 x r33 x 6	119 x r33 x 6	244 x r33 x 6	244/244 x r33 x 6	127/127 x r33 x 6	33 x 33 x 33	125 x r33 x 8		Herstellmaß - mm
4,000	8,000							m - Stück
0,300/Stück	0,140/Stück	0,300/Stück	0,550/Paar	0,350/Paar	0,090/Stück	0,300/Stück		St./Paar - kg
54 Stück	108 Stück	54 Stück	27 Paar	24 Paar				Paket - St./Paar
13,500	13,500							Paket - m
16,200	15,120	16,200	14,850	8,400				Paket - kg
Alb	Alb	Alb	Alb	Alb	Alb	Alb		Produktnorm
<b>700-17190</b>	<b>700-17193</b>	<b>700-17191</b>	<b>700-17196</b>	<b>700-17194</b>	<b>700-17112</b>	<b>700-37088</b>	4	neutral 10
Preisgr. A423 (St.)	Preisgr. A413 (St.)	Preisgr. A425 (St.)	Preisgr. A471 (Paar)	Preisgr. A471 (Paar)	Preisgr. A434 (St.)	Preisgr. A480 (St.)		(aktivweiß glzd.) <input type="checkbox"/> VO
<b>701-17190</b>	<b>701-17193</b>	<b>701-17191</b>	<b>701-17196</b>	<b>701-17194</b>	<b>701-17112</b>	<b>701-37088</b>	4	neutral 10
Preisgr. A423 (St.)	Preisgr. A413 (St.)	Preisgr. A425 (St.)	Preisgr. A471 (Paar)	Preisgr. A471 (Paar)	Preisgr. A434 (St.)	Preisgr. A480 (St.)		(aktivweiß matt) <input type="checkbox"/> VO
<b>552001-17190</b>	<b>552001-17193</b>	<b>552001-17191</b>	<b>552001-17196</b>	<b>552001-17194</b>	<b>552001-17112</b>	<b>552001-37088</b>	2	azur aktiv
Preisgr. A425 (St.)	Preisgr. A416 (St.)	Preisgr. A428 (St.)	Preisgr. A475 (Paar)	Preisgr. A475 (Paar)	Preisgr. A438 (St.)	Preisgr. A484 (St.)		<input type="checkbox"/> VO
<b>552002-17190</b>	<b>552002-17193</b>	<b>552002-17191</b>	<b>552002-17196</b>	<b>552002-17194</b>	<b>552002-17112</b>	<b>552002-37088</b>	4	azur hell
Preisgr. A425 (St.)	Preisgr. A416 (St.)	Preisgr. A428 (St.)	Preisgr. A475 (Paar)	Preisgr. A475 (Paar)	Preisgr. A438 (St.)	Preisgr. A484 (St.)		<input type="checkbox"/> VO
<b>5716-17190<sup>3</sup></b>	<b>5716-17193<sup>3</sup></b>	<b>5716-17191<sup>3</sup></b>	<b>5716-17196<sup>3</sup></b>	<b>5716-17194<sup>3</sup></b>	<b>5716-17112<sup>3</sup></b>	<b>5716-37088<sup>3</sup></b>	1	neutral 1
Preisgr. A425 (St.)	Preisgr. A416 (St.)	Preisgr. A428 (St.)	Preisgr. A475 (Paar)	Preisgr. A475 (Paar)	Preisgr. A438 (St.)	Preisgr. A484 (St.)		(tiefschwarz) <input type="checkbox"/> VO
<b>900-17190<sup>2</sup></b>	<b>900-17193<sup>2</sup></b>	<b>900-17191<sup>2</sup></b>	<b>900-17196<sup>2</sup></b>	<b>900-17194<sup>2</sup></b>	<b>900-17112<sup>2</sup></b>	<b>900-37088<sup>2</sup></b>		
Preisgr. A428 (St.)	Preisgr. A416 (St.)	Preisgr. A434 (St.)	Preisgr. A487 (Paar)	Preisgr. A487 (Paar)	Preisgr. A442 (St.)	Preisgr. A480 (St.)		graubeige <input type="checkbox"/> VO



Radius 60 mm

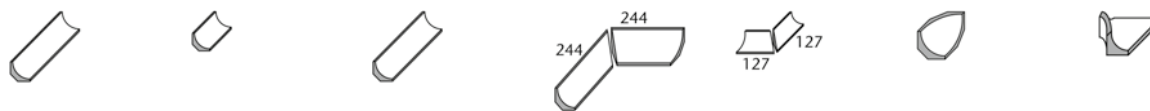

Hohlkehle, r = 60 mm	Hohlkehle „halbe Länge“	Endkehle	Innenecke Gehrungspaar	Außenecke Gehrungspaar	Innenecke für Hohlkehlen für 3-seitigen Anschluss	Außenecke für Übergang Hohlkehle 18190 auf Radialleiste 37125	Beanspruchungsgruppe	Formatnummer
18190	18193	18191	18196	18194	18192	37186		Nennmaß
244 x r60 x 8	119 x r60 x 8	244 x r60 x 8	244/244 x r60 x 8	127/127 x r60 x 8	60 x 60 x 60			Herstellmaß - mm
4,000	8,000							m - Stück
0,700/Stück	0,340/Stück	0,700/Stück	1,300/Paar	0,850/Paar	0,100/Stück	0,350/Stück		St./Paar - kg
18 Stück	36 Stück	18 Stück	9 Paar	7 Paar				Paket - St./Paar
4,500	4,500							Paket - m
12,600	12,240	12,600	11,700	5,950				Paket - kg
Alb	Alb	Alb	Alb	Alb	Alb	Alb		Produktnorm
<b>700-18190</b>	<b>700-18193</b>	<b>700-18191</b>	<b>700-18196</b>	<b>700-18194</b>	<b>700-18192</b>	<b>700-37186</b>	4	neutral 10
Preisgr. A458 (St.)	Preisgr. A438 (St.)	Preisgr. A471 (St.)	Preisgr. A506 (Paar)	Preisgr. A506 (Paar)	Preisgr. A449 (St.)	Preisgr. A528 (St.)		(aktivweiß glzd.) <input type="checkbox"/> VO
<b>701-18190</b>	<b>701-18193</b>	<b>701-18191</b>	<b>701-18196</b>	<b>701-18194</b>	<b>701-18192</b>	<b>701-37186</b>	4	neutral 10
Preisgr. A458 (St.)	Preisgr. A438 (St.)	Preisgr. A471 (St.)	Preisgr. A506 (Paar)	Preisgr. A506 (Paar)	Preisgr. A449 (St.)	Preisgr. A528 (St.)		(aktivweiß matt) <input type="checkbox"/> VO
<b>552001-18190</b>	<b>552001-18193</b>	<b>552001-18191</b>	<b>552001-18196</b>	<b>552001-18194</b>	<b>552001-18192</b>	<b>552001-37186</b>	2	azur aktiv
Preisgr. A463 (St.)	Preisgr. A441 (St.)	Preisgr. A475 (St.)	Preisgr. A511 (Paar)	Preisgr. A511 (Paar)	Preisgr. A452 (St.)	Preisgr. A539 (St.)		<input type="checkbox"/> VO
<b>552002-18190</b>	<b>552002-18193</b>	<b>552002-18191</b>	<b>552002-18196</b>	<b>552002-18194</b>	<b>552002-18192</b>	<b>552002-37186</b>	4	azur hell
Preisgr. A463 (St.)	Preisgr. A441 (St.)	Preisgr. A475 (St.)	Preisgr. A511 (Paar)	Preisgr. A511 (Paar)	Preisgr. A452 (St.)	Preisgr. A539 (St.)		<input type="checkbox"/> VO
<b>5716-18190<sup>3</sup></b>	<b>5716-18193<sup>3</sup></b>	<b>5716-18191<sup>3</sup></b>	<b>5716-18196<sup>3</sup></b>	<b>5716-18194<sup>3</sup></b>	<b>5716-18192<sup>3</sup></b>	<b>5716-37186<sup>3</sup></b>	1	neutral 1
Preisgr. A463 (St.)	Preisgr. A441 (St.)	Preisgr. A475 (St.)	Preisgr. A511 (Paar)	Preisgr. A511 (Paar)	Preisgr. A452 (St.)	Preisgr. A539 (St.)		(tiefschwarz) <input type="checkbox"/> VO
<b>900-18190<sup>1</sup></b>	<b>900-18193<sup>1</sup></b>	<b>900-18191<sup>1</sup></b>	<b>900-18196<sup>1</sup></b>	<b>900-18194<sup>1</sup></b>	<b>900-18192<sup>1</sup></b>	<b>900-37186<sup>1</sup></b>		
Preisgr. A467 (St.)	Preisgr. A445 (St.)	Preisgr. A480 (St.)	Preisgr. A519 (Paar)	Preisgr. A519 (Paar)	Preisgr. A455 (St.)	Preisgr. A545 (St.)		graubeige <input type="checkbox"/> VO



<sup>2</sup> System auf Wunsch auch in 294 mm Länge lieferbar

<sup>3</sup> Produktionsbedingt können Farbunterschiede zwischen Formstücken und Flächenware auftreten.



Die dargestellten Produkte können auch in anderen Farben der Serie Chroma gefertigt werden. Gerne prüfen wir die Möglichkeit einer solchen Sonderproduktion im Einzelfall.

Hohlkehlsockelsystem

25 x 6,6 cm



25 x 12,5 cm



	Berlinsockel	Außenecke	Innenecke	Hohlkehlsockel, r = 12 mm	Außenecke Gehrungspaar	Innenecke Gehrungspaar	
Formatnummer	37090	37091	37092	37080	37081	37082	
Nennmaß - cm/in	<b>25 x 6,6</b> / 10 x 2 5/8			<b>25 x 12,5</b> / 10 x 5			
Herstellmaß - mm	244 x 60/8 x 6	(2x) 35 x 60/8 x 6	(2x) 25 x 60/8 x 6	244 x 125/12 x 8	(2x) 131 x 125/12 x 8	(2x) 119 x 125/12 x 8	
m - Stück	4,000			4,000			
St./Paar - kg	0,230/Stück	0,100/Stück	0,100/Stück	0,630/Stück	0,600/Paar	0,400/Paar	
Paket - St./Paar	40 Stück	72 Stück	192 Stück	20 Stück	10 Paar	10 Paar	
Paket - m	10,000			5,000			
Paket - kg	9,200	7,200	19,200	12,600	6,000	4,000	
Produktnorm	Alb	Alb	Alb	Alb	Alb	Alb	
neutral 10	4			<b>700-37080</b>	<b>700-37081</b>	<b>700-37082</b>	
(aktivweiß glzd.)	V0			Preisgr. <b>A434</b> (St.)	Preisgr. <b>A475</b> (Paar)	Preisgr. <b>A475</b> (Paar)	
neutral 10	4	<b>701-37090</b>	<b>701-37092</b>	<b>701-37080</b>	<b>701-37081</b>	<b>701-37082</b>	
(aktivweiß matt)	V0	Preisgr. <b>A434</b> (St.)	Preisgr. <b>A463</b> (St.)	Preisgr. <b>A434</b> (St.)	Preisgr. <b>A475</b> (Paar)	Preisgr. <b>A475</b> (Paar)	



Sockelleisten

20 x 7,9 cm



25 x 7,9 cm



30 x 7,9 cm



25 x 6,2 cm



20 x 10 cm



25 x 12,5 cm



	44025	34020	44026	37024	37023	37021	
Nennmaß - cm/in	<b>20 x 7,9</b> / 8 x 3 1/8	<b>25 x 7,9</b> / 10 x 3 1/8	<b>30 x 7,9</b> / 12 x 3 1/8	<b>25 x 6,2</b> / 10 x 2 1/2	<b>20 x 10</b> / 8 x 4	<b>25 x 12,5</b> / 10 x 5	
Herstellmaß - mm	194 x 73 x 8	244 x 73 x 8	294 x 73 x 8	244 x 56/56 x 8	194 x 94/56 x 8	244 x 119/56 x 8	
m - Stück	5,000	4,000	3,333	4,000	5,000	4,000	
Stück - kg	0,240	0,290	0,360	0,440	0,510	0,730	
Paket - Stück	33	33	30	24	10	10	
Paket - m	6,600	8,250	9,000	6,000	2,000	2,500	
Paket - kg	7,920	9,570	10,800	10,560	5,100	7,300	
Produktnorm	Alb	Alb	Alb	Alb	Alb	Alb	
neutral 10	4			<b>700-37024</b>	<b>700-37023</b>	<b>700-37021</b>	
(aktivweiß glzd.)	V0			Preisgr. <b>A423</b> (St.)	Preisgr. <b>A434</b> (St.)	Preisgr. <b>A441</b> (St.)	
neutral 10	4	<b>701-44025</b>	<b>701-34020</b>	<b>701-37024</b>	<b>701-37023</b>	<b>701-37021</b>	
(aktivweiß matt)	V0	Preisgr. <b>A410</b> (St.)	Preisgr. <b>A410</b> (St.)	Preisgr. <b>A423</b> (St.)	Preisgr. <b>A434</b> (St.)	Preisgr. <b>A441</b> (St.)	



Die dargestellten Produkte können auch in anderen Farben der Serie Chroma gefertigt werden. Gerne prüfen wir die Möglichkeit einer solchen Sonderproduktion im Einzelfall.

Radius 30 mm



Radialleiste, r = 30 mm	„halbe“ Radialleiste	Eckstück	Außenecke für Übergang Hohlkehle 17190 auf Radialleiste 37120	Außenecke für Übergang Hohlkehlsoclel 37080 auf Radialleiste 37120	Innenecke für Übergang Hohlkehle 17190 auf Radialleiste 37120	Beanspruchungsgruppe	Formatnummer
37120	37121	37122	37180	37188	37182		Nennmaß - cm
244 x r30 x 8	119 x r30 x 8						Herstellmaß - mm
4,000	8,000						m - Stück
0,190	0,100	0,030	0,120	0,300	0,090		Stück - kg
99	198						Paket - Stück
24,750	24,750						Paket - m
18,810	19,800						Paket - kg
Alb	Alb	Alb	Alb	Alb	Alb		Produktnorm
siehe unten	siehe unten	siehe unten	siehe unten	siehe unten	siehe unten		Trittsicherheit
<b>700-37120</b> Preisgr. <b>A438</b> (St.)	<b>700-37121</b> Preisgr. <b>A423</b> (St.)	<b>700-37122</b> Preisgr. <b>A467</b> (St.)	<b>700-37180</b> Preisgr. <b>A480</b> (St.)	<b>700-37188</b> Preisgr. <b>A519</b> (St.)	<b>700-37182</b> Preisgr. <b>A519</b> (St.)	4	neutral 10 (aktivweiß glzd.)
<b>701-37120</b> Preisgr. <b>A438</b> (St.)	<b>701-37121</b> Preisgr. <b>A423</b> (St.)	<b>701-37122</b> Preisgr. <b>A467</b> (St.)	<b>701-37180</b> Preisgr. <b>A480</b> (St.)	<b>701-37188</b> Preisgr. <b>A519</b> (St.)	<b>701-37182</b> Preisgr. <b>A519</b> (St.)	4	neutral 10 (aktivweiß matt)
<b>552001-37120</b> Preisgr. <b>A441</b> (St.)	<b>552001-37121</b> Preisgr. <b>A425</b> (St.)	<b>552001-37122</b> Preisgr. <b>A471</b> (St.)	<b>552001-37180</b> Preisgr. <b>A484</b> (St.)	<b>552001-37188</b> Preisgr. <b>A528</b> (St.)	<b>552001-37182</b> Preisgr. <b>A528</b> (St.)	2	azur aktiv
<b>552002-37120</b> Preisgr. <b>A441</b> (St.)	<b>552002-37121</b> Preisgr. <b>A425</b> (St.)	<b>552002-37122</b> Preisgr. <b>A471</b> (St.)	<b>552002-37180</b> Preisgr. <b>A484</b> (St.)	<b>552002-37188</b> Preisgr. <b>A528</b> (St.)	<b>552002-37182</b> Preisgr. <b>A528</b> (St.)	4	azur hell
<b>5716-37120<sup>2</sup></b> Preisgr. <b>A441</b> (St.)	<b>5716-37121<sup>2</sup></b> Preisgr. <b>A425</b> (St.)	<b>5716-37122<sup>2</sup></b> Preisgr. <b>A471</b> (St.)	<b>5716-37180<sup>2</sup></b> Preisgr. <b>A484</b> (St.)	<b>5716-37188<sup>2</sup></b> Preisgr. <b>A528</b> (St.)	<b>5716-37182<sup>2</sup></b> Preisgr. <b>A528</b> (St.)	1	neutral 1 (tiefschwarz)
-/B	-/B	-/B	-/B	-/B	-/B		
<b>91-37120</b> Preisgr. <b>A445</b> (St.)	<b>91-37121</b> Preisgr. <b>A428</b> (St.)	<b>91-37122</b> Preisgr. <b>A475</b> (St.)	<b>91-37180</b> Preisgr. <b>A489</b> (St.)	<b>91-37188</b> Preisgr. <b>A539</b> (St.)	<b>91-37182</b> Preisgr. <b>A539</b> (St.)		neutral 10 (aktivweiß)
-/B	-/B	-/B	-/B	-/B	-/B		
<b>553001-37120</b> Preisgr. <b>A449</b> (St.)	<b>553001-37121</b> Preisgr. <b>A430</b> (St.)	<b>553001-37122</b> Preisgr. <b>A480</b> (St.)	<b>553001-37180</b> Preisgr. <b>A506</b> (St.)	<b>553001-37188</b> Preisgr. <b>A545</b> (St.)	<b>553001-37182</b> Preisgr. <b>A545</b> (St.)		azur aktiv
-/B	-/B	-/B	-/B	-/B	-/B		
<b>553002-37120</b> Preisgr. <b>A449</b> (St.)	<b>553002-37121</b> Preisgr. <b>A430</b> (St.)	<b>553002-37122</b> Preisgr. <b>A480</b> (St.)	<b>553002-37180</b> Preisgr. <b>A506</b> (St.)	<b>553002-37188</b> Preisgr. <b>A545</b> (St.)	<b>553002-37182</b> Preisgr. <b>A545</b> (St.)		azur hell
-/B	-/B	-/B	-/B	-/B	-/B		
<b>340-37120</b> Preisgr. <b>A449</b> (St.)	<b>340-37121</b> Preisgr. <b>A430</b> (St.)	<b>340-37122</b> Preisgr. <b>A480</b> (St.)	<b>340-37180</b> Preisgr. <b>A506</b> (St.)	<b>340-37188</b> Preisgr. <b>A545</b> (St.)	<b>340-37182</b> Preisgr. <b>A545</b> (St.)		neutral 1 (tiefschwarz)
-/C	-/C	-/C	-/C	-/C	-/C		
<b>81-37120</b> Preisgr. <b>A445</b> (St.)	<b>81-37121</b> Preisgr. <b>A428</b> (St.)	<b>81-37122</b> Preisgr. <b>A475</b> (St.)	<b>81-37180</b> Preisgr. <b>A489</b> (St.)	<b>81-37188</b> Preisgr. <b>A539</b> (St.)	<b>81-37182</b> Preisgr. <b>A539</b> (St.)		neutral 10 (aktivweiß)
-/C	-/C	-/C	-/C	-/C	-/C		
<b>554001-37120</b> Preisgr. <b>A449</b> (St.)	<b>554001-37121</b> Preisgr. <b>A430</b> (St.)	<b>554001-37122</b> Preisgr. <b>A480</b> (St.)	<b>554001-37180</b> Preisgr. <b>A506</b> (St.)	<b>554001-37188</b> Preisgr. <b>A545</b> (St.)	<b>554001-37182</b> Preisgr. <b>A545</b> (St.)		azur aktiv
-/C	-/C	-/C	-/C	-/C	-/C		
<b>554002-37120</b> Preisgr. <b>A449</b> (St.)	<b>554002-37121</b> Preisgr. <b>A430</b> (St.)	<b>554002-37122</b> Preisgr. <b>A480</b> (St.)	<b>554002-37180</b> Preisgr. <b>A506</b> (St.)	<b>554002-37188</b> Preisgr. <b>A545</b> (St.)	<b>554002-37182</b> Preisgr. <b>A545</b> (St.)		azur hell
-/C	-/C	-/C	-/C	-/C	-/C		
<b>554111-37120</b> Preisgr. <b>A449</b> (St.)	<b>554111-37121</b> Preisgr. <b>A430</b> (St.)	<b>554111-37122</b> Preisgr. <b>A480</b> (St.)	<b>554111-37180</b> Preisgr. <b>A506</b> (St.)	<b>554111-37188</b> Preisgr. <b>A545</b> (St.)	<b>554111-37182</b> Preisgr. <b>A545</b> (St.)		neutral 1 (tiefschwarz)
-/C	-/C	-/C	-/C	-/C	-/C		
R10/A <b>900-37120<sup>1</sup></b> Preisgr. <b>A438</b> (St.)	R10/A <b>900-37121<sup>1</sup></b> Preisgr. <b>A423</b> (St.)	R10/A <b>900-37122<sup>1</sup></b> Preisgr. <b>A467</b> (St.)	R10/A <b>900-37180<sup>1</sup></b> Preisgr. <b>A480</b> (St.)	R10/A <b>900-37188<sup>1</sup></b> Preisgr. <b>A519</b> (St.)	R10/A <b>900-37182<sup>1</sup></b> Preisgr. <b>A519</b> (St.)		graubeige



<sup>2</sup> Produktionsbedingt können Farbunterschiede zwischen Formstücken und Flächenware auftreten.

Die dargestellten Produkte können auch in anderen Farben der Serie Chroma und Chroma Non-Slip gefertigt werden. Gerne prüfen wir die Möglichkeit einer solchen Sonderproduktion im Einzelfall.





Radius 60 mm



Außenecke für  
Übergang Hohlkehle  
17190 auf Radialleiste  
37125

Außenecke  
für Übergang  
Hohlkehlsoclel 37080  
auf Radialleiste 37125

Innenecke für Übergang  
Hohlkehle 17190 auf  
Radialleiste 37125

Formatnummer	Radialleiste, r = 60 mm	„halbe“ Radialleiste	Eckstück	Außenecke für Übergang Hohlkehle 17190 auf Radialleiste 37125	Außenecke für Übergang Hohlkehlsoclel 37080 auf Radialleiste 37125	Innenecke für Übergang Hohlkehle 17190 auf Radialleiste 37125
Beanspruchungsgruppe	37125	37126	37127	37183	37189	37185
Nennmaß - cm						
Herstellmaß - mm	244 x r60 x 8	119 x r60 x 8				
m - Stück	4,000	8,000				
Stück - kg	0,380	0,190	0,100	0,250	0,300	0,200
Paket - Stück	24	48				
Paket - m	6,000	6,000				
Paket - kg	9,120	9,120				
Produktnorm	Alb	Alb	Alb	Alb	Alb	Alb
Trittsicherheit	siehe unten	siehe unten	siehe unten	siehe unten	siehe unten	siehe unten
neutral 10 (aktivweiß glzd.)	4 <b>700-37125</b> Preisgr. <b>A467</b> (St.)	<b>700-37126</b> Preisgr. <b>A438</b> (St.)	<b>700-37127</b> Preisgr. <b>A511</b> (St.)	<b>700-37183</b> Preisgr. <b>A511</b> (St.)	<b>700-37189</b> Preisgr. <b>A533</b> (St.)	<b>700-37185</b> Preisgr. <b>A533</b> (St.)
neutral 10 (aktivweiß matt)	4 <b>701-37125</b> Preisgr. <b>A467</b> (St.)	<b>701-37126</b> Preisgr. <b>A438</b> (St.)	<b>701-37127</b> Preisgr. <b>A511</b> (St.)	<b>701-37183</b> Preisgr. <b>A511</b> (St.)	<b>701-37189</b> Preisgr. <b>A533</b> (St.)	<b>701-37185</b> Preisgr. <b>A533</b> (St.)
azur aktiv	2 <b>552001-37125</b> Preisgr. <b>A471</b> (St.)	<b>552001-37126</b> Preisgr. <b>A441</b> (St.)	<b>552001-37127</b> Preisgr. <b>A519</b> (St.)	<b>552001-37183</b> Preisgr. <b>A519</b> (St.)	<b>552001-37189</b> Preisgr. <b>A545</b> (St.)	<b>552001-37185</b> Preisgr. <b>A545</b> (St.)
azur hell	4 <b>552002-37125</b> Preisgr. <b>A471</b> (St.)	<b>552002-37126</b> Preisgr. <b>A441</b> (St.)	<b>552002-37127</b> Preisgr. <b>A519</b> (St.)	<b>552002-37183</b> Preisgr. <b>A519</b> (St.)	<b>552002-37189</b> Preisgr. <b>A545</b> (St.)	<b>552002-37185</b> Preisgr. <b>A545</b> (St.)
neutral 1 (tiefschwarz)	1 <b>5716-37125<sup>2</sup></b> Preisgr. <b>A471</b> (St.)	<b>5716-37126<sup>2</sup></b> Preisgr. <b>A441</b> (St.)	<b>5716-37127<sup>2</sup></b> Preisgr. <b>A519</b> (St.)	<b>5716-37183<sup>2</sup></b> Preisgr. <b>A519</b> (St.)	<b>5716-37189<sup>2</sup></b> Preisgr. <b>A545</b> (St.)	<b>5716-37185<sup>2</sup></b> Preisgr. <b>A545</b> (St.)
neutral 10 (aktivweiß)	<b>91-37125</b> Preisgr. <b>A475</b> (St.)	<b>91-37126</b> Preisgr. <b>A445</b> (St.)	<b>91-37127</b> Preisgr. <b>A528</b> (St.)	<b>91-37183</b> Preisgr. <b>A528</b> (St.)	<b>91-37189</b> Preisgr. <b>A556</b> (St.)	<b>91-37185</b> Preisgr. <b>A556</b> (St.)
azur aktiv	<b>553001-37125</b> Preisgr. <b>A480</b> (St.)	<b>553001-37126</b> Preisgr. <b>A449</b> (St.)	<b>553001-37127</b> Preisgr. <b>A539</b> (St.)	<b>553001-37183</b> Preisgr. <b>A539</b> (St.)	<b>553001-37189</b> Preisgr. <b>A573</b> (St.)	<b>553001-37185</b> Preisgr. <b>A573</b> (St.)
azur hell	<b>553002-37125</b> Preisgr. <b>A480</b> (St.)	<b>553002-37126</b> Preisgr. <b>A449</b> (St.)	<b>553002-37127</b> Preisgr. <b>A539</b> (St.)	<b>553002-37183</b> Preisgr. <b>A539</b> (St.)	<b>553002-37189</b> Preisgr. <b>A573</b> (St.)	<b>553002-37185</b> Preisgr. <b>A573</b> (St.)
neutral 1 (tiefschwarz)	<b>340-37125</b> Preisgr. <b>A480</b> (St.)	<b>340-37126</b> Preisgr. <b>A449</b> (St.)	<b>340-37127</b> Preisgr. <b>A539</b> (St.)	<b>340-37183</b> Preisgr. <b>A539</b> (St.)	<b>340-37189</b> Preisgr. <b>A573</b> (St.)	<b>340-37185</b> Preisgr. <b>A573</b> (St.)
neutral 10 (aktivweiß)	<b>81-37125</b> Preisgr. <b>A475</b> (St.)	<b>81-37126</b> Preisgr. <b>A445</b> (St.)	<b>81-37127</b> Preisgr. <b>A528</b> (St.)	<b>81-37183</b> Preisgr. <b>A528</b> (St.)	<b>81-37189</b> Preisgr. <b>A556</b> (St.)	<b>81-37185</b> Preisgr. <b>A556</b> (St.)
azur aktiv	<b>554001-37125</b> Preisgr. <b>A480</b> (St.)	<b>554001-37126</b> Preisgr. <b>A449</b> (St.)	<b>554001-37127</b> Preisgr. <b>A539</b> (St.)	<b>554001-37183</b> Preisgr. <b>A539</b> (St.)	<b>554001-37189</b> Preisgr. <b>A573</b> (St.)	<b>554001-37185</b> Preisgr. <b>A573</b> (St.)
azur hell	<b>554002-37125</b> Preisgr. <b>A480</b> (St.)	<b>554002-37126</b> Preisgr. <b>A449</b> (St.)	<b>554002-37127</b> Preisgr. <b>A539</b> (St.)	<b>554002-37183</b> Preisgr. <b>A539</b> (St.)	<b>554002-37189</b> Preisgr. <b>A573</b> (St.)	<b>554002-37185</b> Preisgr. <b>A573</b> (St.)
neutral 1 (tiefschwarz)	<b>554111-37125</b> Preisgr. <b>A480</b> (St.)	<b>554111-37126</b> Preisgr. <b>A449</b> (St.)	<b>554111-37127</b> Preisgr. <b>A539</b> (St.)	<b>554111-37183</b> Preisgr. <b>A539</b> (St.)	<b>554111-37189</b> Preisgr. <b>A573</b> (St.)	<b>554111-37185</b> Preisgr. <b>A573</b> (St.)
graubeige	R10/A <b>900-37125<sup>1</sup></b> Preisgr. <b>A467</b> (St.)	R10/A <b>900-37126<sup>1</sup></b> Preisgr. <b>A438</b> (St.)	R10/A <b>900-37127<sup>1</sup></b> Preisgr. <b>A511</b> (St.)	R10/A <b>900-37183<sup>1</sup></b> Preisgr. <b>A511</b> (St.)	R10/A <b>900-37189<sup>1</sup></b> Preisgr. <b>A533</b> (St.)	R10/A <b>900-37185<sup>1</sup></b> Preisgr. <b>A533</b> (St.)



<sup>2</sup> Produktionsbedingt können Farbunterschiede zwischen Formstücken und Flächenware auftreten.

Die dargestellten Produkte können auch in anderen Farben der Serie Chroma und Chroma Non-Slip gefertigt werden. Gerne prüfen wir die Möglichkeit einer solchen Sonderproduktion im Einzelfall.

Ägeribad, Oberägeri, Schweiz / Architekt: Scheitlin Syfrig Architekten AG /  
Serien: Chroma, Chroma unglasiert - Quantum, Loop, Plural, non-slip / Foto: Adriano Faragulo







## Für sicheren Tritt

Rillenplatten finden vor allem an jenen Stellen Verwendung, an denen für Schwimmbadbesucher ein erhöhtes Risiko besteht, zu stürzen. Ihre gerillte, besonders rutschhemmende Oberfläche bietet z. B. an Treppen-kanten guten Halt und verhindert das Abrutschen. Dabei senden sie schon durch ihre Haptik und meist kontrastive Farbe ein deutliches Signal an den Nutzer: hier gilt es aufzupassen! Wasserführende oder dauerhaft nassbelastete Treppen und die Markierung von Kanten sind typische Einsatzorte für Rillenplatten. Sie eignen sich aber ebenso für haptische und optische Begrenzungen oder als Leitsysteme für Badegäste mit Sehbehinderung.

Freizeitbad, Baesweiler, Deutschland / Architekt: Planteam Ruhr  
Serien: Beckenkopfsystem Wiesbaden, Valley / Foto: Jochen Stüber

8 mm stark, z. B. für ins Wasser führende Treppen und sonstige nassbelastete Treppen in Schwimmhallen

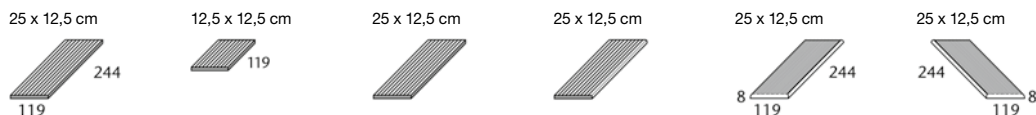

	gerillt	„halbe“ Platte, gerillt	gerillt, Kopfkante gerundet	gerillt, Längskante gerundet	gerillt, Ecke links gerundet	gerillt, Ecke rechts gerundet
Formatnummer	34100	34109	34105	34106	34107	34108
Nennmaß - cm/in	25 x 12,5 / 10 x 5	12,5 x 12,5 / 5 x 5	25 x 12,5 / 10 x 5	25 x 12,5 / 10 x 5	25 x 12,5 / 10 x 5	25 x 12,5 / 10 x 5
Herstellmaß	244 x 119 x 8 mm	119 x 119 x 8 mm	244 x 119 x 8 mm	244 x 119 x 8 mm	244 x 119 x 8 mm	244 x 119 x 8 mm
m - Stück	4,000	8,000	4,000	4,000	4,000	4,000
Stück - kg	0,460	0,230	0,460	0,460	0,460	0,460
Paket - Stück	33	66	33	33	33	33
Paket - m	8,250	8,250	8,250	8,250	8,250	8,250
Paket - kg	15,180	15,180	15,180	15,180	15,180	15,180
Produktnorm	Alb	Alb	Alb	Alb	Alb	Alb
Trittsicherheit	-/C	-/C	-/C	-/C	-/C	-/C
	<b>900-34100</b>	<b>900-34109</b>	<b>900-34105</b>	<b>900-34106</b>	<b>900-34107</b>	<b>900-34108</b>
	Preisgr. <b>A410</b> (St.)	Preisgr. <b>A406</b> (St.)	Preisgr. <b>A413</b> (St.)	Preisgr. <b>A413</b> (St.)	Preisgr. <b>A418</b> (St.)	Preisgr. <b>A418</b> (St.)
graubeige <input type="checkbox"/> V0	<b>91i-34100H<sup>1</sup></b> ☒	<b>91i-34109H<sup>1</sup></b> ☒	<b>91i-34105H<sup>1</sup></b> ☒	<b>91i-34106H<sup>1</sup></b> ☒	<b>91i-34107H<sup>1</sup></b> ☒	<b>91i-34108H<sup>1</sup></b> ☒
neutral 10 <input type="checkbox"/> V0	Preisgr. <b>A423</b> (St.)	Preisgr. <b>A413</b> (St.)	Preisgr. <b>A434</b> (St.)	Preisgr. <b>A434</b> (St.)	Preisgr. <b>A445</b> (St.)	Preisgr. <b>A445</b> (St.)

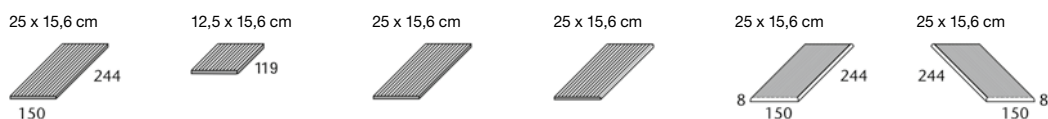

	gerillt	„halbe“ Platte, gerillt	gerillt, Kopfkante gerundet	gerillt, Längskante gerundet	gerillt, Ecke links gerundet	gerillt, Ecke rechts gerundet
Formatnummer	34110	34119	34115	34116	34117	34118
Nennmaß - cm/in	25 x 15,6 / 10 x 6 1/4	12,5 x 15,6 / 5 x 6 1/4	25 x 15,6 / 10 x 6 1/4	25 x 15,6 / 10 x 6 1/4	25 x 15,6 / 10 x 6 1/4	25 x 15,6 / 10 x 6 1/4
Herstellmaß	244 x 150 x 8 mm	119 x 150 x 8 mm	244 x 150 x 8 mm	244 x 150 x 8 mm	244 x 150 x 8 mm	244 x 150 x 8 mm
m - Stück	4,000	8,000	4,000	4,000	4,000	4,000
Stück - kg	0,580	0,280	0,580	0,580	0,580	0,580
Paket - Stück	33	66	33	33	33	33
Paket - m	8,250	8,250	8,250	8,250	8,250	8,250
Paket - kg	19,140	18,480	19,140	19,140	19,140	19,140
Produktnorm	Alb	Alb	Alb	Alb	Alb	Alb
Trittsicherheit	-/C	-/C	-/C	-/C	-/C	-/C
	<b>900-34110</b>	<b>900-34119</b>	<b>900-34115</b>	<b>900-34116</b>	<b>900-34117</b>	<b>900-34118</b>
	Preisgr. <b>A425</b> (St.)	Preisgr. <b>A413</b> (St.)	Preisgr. <b>A434</b> (St.)	Preisgr. <b>A434</b> (St.)	Preisgr. <b>A445</b> (St.)	Preisgr. <b>A445</b> (St.)
graubeige <input type="checkbox"/> V0	<b>91i-34110H<sup>1</sup></b> ☒	<b>91i-34119H<sup>1</sup></b> ☒	<b>91i-34115H<sup>1</sup></b> ☒	<b>91i-34116H<sup>1</sup></b> ☒	<b>91i-34117H<sup>1</sup></b> ☒	<b>91i-34118H<sup>1</sup></b> ☒
neutral 10 <input type="checkbox"/> V0	Preisgr. <b>A452</b> (St.)	Preisgr. <b>A434</b> (St.)	Preisgr. <b>A475</b> (St.)	Preisgr. <b>A475</b> (St.)	Preisgr. <b>A506</b> (St.)	Preisgr. <b>A506</b> (St.)

<sup>1</sup> mit Hytect



Für die auf dieser Seite gezeigten Produkte wird kein Palettenrabatt gewährt.

Die dargestellten Produkte können auch in anderen Farben der Serie Chroma Non-Slip gefertigt werden. Gerne prüfen wir die Möglichkeit einer solchen Sonderproduktion im Einzelfall.

Gerundete Ecken			gerundete Ecken	Beispiel: Grundformat-Nr. 34100 = 244 x 119 x 8 mm, Format-Nr. 34107 = gerundete Ecke links
Grundformat-Nr. statt Endziffer 0 Endziffer ...	... 7 = Ecke links	... 8 = Ecke rechts		



8 mm stark. Mit Non-Slip-Sicherheitsmarkierung

25 x 12,5 cm

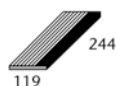

12,5 x 12,5 cm



25 x 12,5 cm

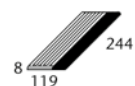

25 x 12,5 cm

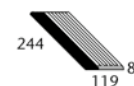

gerillt,  
Längskante gerundet

„halbe“ Platte gerillt,  
Längskante gerundet

gerillt,  
Ecke links gerundet

gerillt,  
Ecke rechts gerundet



34146H	34149H	34147H	34148H	Formatnummer
25 x 12,5 / 10 x 5	12,5 x 12,5 / 5 x 5	25 x 12,5 / 10 x 5	25 x 12,5 / 10 x 5	Nennmaß - cm/in
244 x 119 x 8 mm	119 x 119 x 8 mm	244 x 119 x 8 mm	244 x 119 x 8 mm	Herstellmaß
4,000	8,000	4,000	4,000	m - Stück
0,460	0,230	0,460	0,460	Stück - kg
33	66	33	33	Paket - Stück
8,250	8,250	8,250	8,250	Paket - m
15,180	15,180	15,180	15,180	Paket - kg
Alb	Alb	Alb	Alb	Produktnorm
-/C	-/C	-/C	-/C	Trittsicherheit
<b>553001-34146H</b>	<b>553001-34149H</b>	<b>553001-34147H</b>	<b>553001-34148H</b>	<b>900</b> graubeige
Preisgr. A423 (St.)	Preisgr. A413 (St.)	Preisgr. A430 (St.)	Preisgr. A430 (St.)	<b>553001</b> azur aktiv <input type="checkbox"/>
<b>553002-34146H</b>	<b>553002-34149H</b>	<b>553002-34147H</b>	<b>553002-34148H</b>	<b>900</b> graubeige
Preisgr. A423 (St.)	Preisgr. A413 (St.)	Preisgr. A430 (St.)	Preisgr. A430 (St.)	<b>553002</b> azur hell <input type="checkbox"/>
<b>340i-34146H</b>	<b>340i-34149H</b>	<b>340i-34147H</b>	<b>340i-34148H</b>	<b>900</b> graubeige
Preisgr. A423 (St.)	Preisgr. A413 (St.)	Preisgr. A430 (St.)	Preisgr. A430 (St.)	<b>340</b> n1/schwarz <input type="checkbox"/>
<b>900567-34146H</b>	<b>900567-34149H</b>	<b>900567-34147H</b>	<b>900567-34148H</b>	<b>91</b> n10/weiß
Preisgr. A445 (St.)	Preisgr. A434 (St.)	Preisgr. A456 (St.)	Preisgr. A456 (St.)	<b>553001</b> azur aktiv <input type="checkbox"/>
<b>900588-34146H</b>	<b>900588-34149H</b>	<b>900588-34147H</b>	<b>900588-34148H</b>	<b>91</b> n10/weiß
Preisgr. A445 (St.)	Preisgr. A434 (St.)	Preisgr. A456 (St.)	Preisgr. A456 (St.)	<b>553002</b> azur hell <input type="checkbox"/>
<b>900044-34146H</b>	<b>900044-34149H</b>	<b>900044-34147H</b>	<b>900044-34148H</b>	<b>91</b> n10/weiß
Preisgr. A445 (St.)	Preisgr. A434 (St.)	Preisgr. A456 (St.)	Preisgr. A456 (St.)	<b>340</b> n1/schwarz <input type="checkbox"/>



25 x 15,6 cm

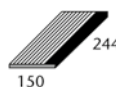

12,5 x 15,6 cm



25 x 15,6 cm

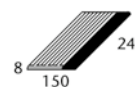

25 x 15,6 cm

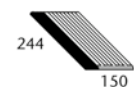

gerillt,  
Längskante gerundet

„halbe“ Platte gerillt,  
Längskante gerundet

gerillt,  
Ecke links gerundet

gerillt,  
Ecke rechts gerundet



34156H	34159H	34157H	34158H	Formatnummer
25 x 15,6 / 10 x 6 1/4	12,5 x 15,6 / 5 x 6 1/4	25 x 15,6 / 10 x 6 1/4	25 x 15,6 / 10 x 6 1/4	Nennmaß - cm/in
244 x 150 x 8 mm	119 x 150 x 8 mm	244 x 150 x 8 mm	244 x 150 x 8 mm	Herstellmaß
4,000	8,000	4,000	4,000	m - Stück
0,580	0,280	0,580	0,580	Stück - kg
33	66	33	33	Paket - Stück
8,250	8,250	8,250	8,250	Paket - m
19,140	18,480	19,140	19,140	Paket - kg
Alb	Alb	Alb	Alb	Produktnorm
-/C	-/C	-/C	-/C	Trittsicherheit
<b>553001-34156H</b>	<b>553001-34159H</b>	<b>553001-34157H</b>	<b>553001-34158H</b>	<b>900</b> graubeige
Preisgr. A438 (St.)	Preisgr. A423 (St.)	Preisgr. A449 (St.)	Preisgr. A449 (St.)	<b>553001</b> azur aktiv <input type="checkbox"/>
<b>553002-34156H</b>	<b>553002-34159H</b>	<b>553002-34157H</b>	<b>553002-34158H</b>	<b>900</b> graubeige
Preisgr. A438 (St.)	Preisgr. A423 (St.)	Preisgr. A449 (St.)	Preisgr. A449 (St.)	<b>553002</b> azur hell <input type="checkbox"/>
<b>340i-34156H</b>	<b>340i-34159H</b>	<b>340i-34157H</b>	<b>340i-34158H</b>	<b>900</b> graubeige
Preisgr. A438 (St.)	Preisgr. A423 (St.)	Preisgr. A449 (St.)	Preisgr. A449 (St.)	<b>340</b> n1/schwarz <input type="checkbox"/>
<b>900567-34156H</b>	<b>900567-34159H</b>	<b>900567-34157H</b>	<b>900567-34158H</b>	<b>91</b> n10/weiß
Preisgr. A480 (St.)	Preisgr. A445 (St.)	Preisgr. A506 (St.)	Preisgr. A506 (St.)	<b>553001</b> azur aktiv <input type="checkbox"/>
<b>900588-34156H</b>	<b>900588-34159H</b>	<b>900588-34157H</b>	<b>900588-34158H</b>	<b>91</b> n10/weiß
Preisgr. A480 (St.)	Preisgr. A445 (St.)	Preisgr. A506 (St.)	Preisgr. A506 (St.)	<b>553002</b> azur hell <input type="checkbox"/>
<b>900044-34156H</b>	<b>900044-34159H</b>	<b>900044-34157H</b>	<b>900044-34158H</b>	<b>91</b> n10/weiß
Preisgr. A480 (St.)	Preisgr. A445 (St.)	Preisgr. A506 (St.)	Preisgr. A506 (St.)	<b>340</b> n1/schwarz <input type="checkbox"/>



 Die dargestellten Produkte können auch in anderen Farben der Serie Chroma Non-Slip gefertigt werden. Gerne prüfen wir die Möglichkeit einer solchen Sonderproduktion im Einzelfall.

Für die auf dieser Seite gezeigten Produkte wird kein Palettenrabatt gewährt.

Gerundete Ecken			gerundete Ecken	Beispiel: Grundformat-Nr. 34146 = 119 x 244 x 8 mm, Format-Nr. 34147 = gerundete Ecke links
Grundformat-Nr. statt Endziffer 0 Endziffer ...	... 7 = Ecke links	... 8 = Ecke rechts		

15 mm stark, z. B. zur Fortführung des Beckenkopfsystems „Finland“, für Startblöcke etc.

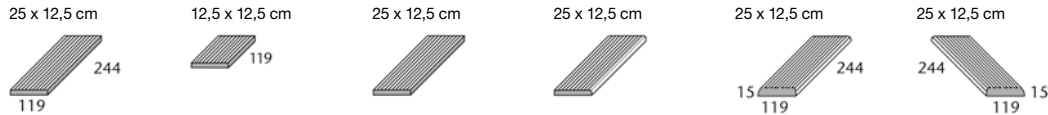

	gerillt	„halbe“ Platte, gerillt	gerillt, Kopfkante gerundet	gerillt, Längskante gerundet	gerillt, Ecke links gerundet	gerillt, Ecke rechts gerundet
Formatnummer	53130	53139	53135	53136	53137	53138
Nennmaß - cm/in	25 x 12,5 / 10 x 5	12,5 x 12,5 / 5 x 5	25 x 12,5 / 10 x 5	25 x 12,5 / 10 x 5	25 x 12,5 / 10 x 5	25 x 12,5 / 10 x 5
Herstellmaß	244 x 119 x 15 mm	119 x 119 x 15 mm	244 x 119 x 15 mm	244 x 119 x 15 mm	244 x 119 x 15 mm	244 x 119 x 15 mm
m - Stück	4,000	8,000	4,000	4,000	4,000	4,000
Stück - kg	0,830	0,420	0,830	0,830	0,830	0,830
Paket - Stück	16	32	16	16	16	16
Paket - m	4,000	4,000	4,000	4,000	4,000	4,000
Paket - kg	13,280	13,440	13,280	13,280	13,280	13,280
Produktnorm	Alb	Alb	Alb	Alb	Alb	Alb
Trittsicherheit	-/C	-/C	-/C	-/C	-/C	-/C
graubeige <input type="checkbox"/> V0	Preisgr. <b>A410</b> (St.)	Preisgr. <b>A406</b> (St.)	Preisgr. <b>A413</b> (St.)	Preisgr. <b>A413</b> (St.)	Preisgr. <b>A418</b> (St.)	Preisgr. <b>A418</b> (St.)
neutral 10 (aktivweiß) <input type="checkbox"/> V0	<b>91-53130</b> <input type="checkbox"/> X Preisgr. <b>A423</b> (St.)	<b>91-53139</b> <input type="checkbox"/> X Preisgr. <b>A413</b> (St.)	<b>91-53135</b> <input type="checkbox"/> X Preisgr. <b>A434</b> (St.)	<b>91-53136</b> <input type="checkbox"/> X Preisgr. <b>A434</b> (St.)	<b>91-53137</b> <input type="checkbox"/> X Preisgr. <b>A445</b> (St.)	<b>91-53138</b> <input type="checkbox"/> X Preisgr. <b>A445</b> (St.)

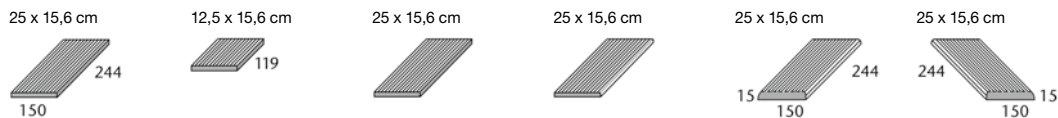

	gerillt	„halbe“ Platte, gerillt	gerillt, Kopfkante gerundet	gerillt, Längskante gerundet	gerillt, Ecke links gerundet	gerillt, Ecke rechts gerundet
Formatnummer	53190	53199	53195	53196	53197	53198
Nennmaß - cm/in	25 x 15,6 / 10 x 6 1/4	12,5 x 15,6 / 5 x 6 1/4	25 x 15,6 / 10 x 6 1/4	25 x 15,6 / 10 x 6 1/4	25 x 15,6 / 10 x 6 1/4	25 x 15,6 / 10 x 6 1/4
Herstellmaß	244 x 150 x 15 mm	119 x 150 x 15 mm	244 x 150 x 15 mm	244 x 150 x 15 mm	244 x 150 x 15 mm	244 x 150 x 15 mm
m - Stück	4,000	8,000	4,000	4,000	4,000	4,000
Stück - kg	1,000	0,490	1,000	1,000	1,000	1,000
Paket - Stück	18	36	18	18	18	18
Paket - m	4,500	4,500	4,500	4,500	4,500	4,500
Paket - kg	18,000	17,640	18,000	18,000	18,000	18,000
Produktnorm	Alb	Alb	Alb	Alb	Alb	Alb
Trittsicherheit	-/C	-/C	-/C	-/C	-/C	-/C
graubeige <input type="checkbox"/> V0	Preisgr. <b>A425</b> (St.)	Preisgr. <b>A413</b> (St.)	Preisgr. <b>A434</b> (St.)	Preisgr. <b>A434</b> (St.)	Preisgr. <b>A445</b> (St.)	Preisgr. <b>A445</b> (St.)
neutral 10 (aktivweiß) <input type="checkbox"/> V0	<b>91-53190</b> <input type="checkbox"/> X Preisgr. <b>A452</b> (St.)	<b>91-53199</b> <input type="checkbox"/> X Preisgr. <b>A434</b> (St.)	<b>91-53195</b> <input type="checkbox"/> X Preisgr. <b>A475</b> (St.)	<b>91-53196</b> <input type="checkbox"/> X Preisgr. <b>A475</b> (St.)	<b>91-53197</b> <input type="checkbox"/> X Preisgr. <b>A506</b> (St.)	<b>91-53198</b> <input type="checkbox"/> X Preisgr. <b>A506</b> (St.)



Für die auf dieser Seite gezeigten Produkte wird kein Palettenrabatt gewährt.

Die dargestellten Produkte können auch in anderen Farben der Serie Chroma Non-Slip gefertigt werden. Gerne prüfen wir die Möglichkeit einer solchen Sonderproduktion im Einzelfall.

Gerundete Ecken			gerundete Ecken	Beispiel: Grundformat-Nr. 53130 = 119 x 244 x 15 mm, Format-Nr. 53137 = gerundete Ecke links
Grundformat-Nr. statt Endziffer 0 Endziffer ...	... 7 = Ecke links	... 8 = Ecke rechts		

15 mm stark. Mit Non-Slip-Sicherheitsmarkierung

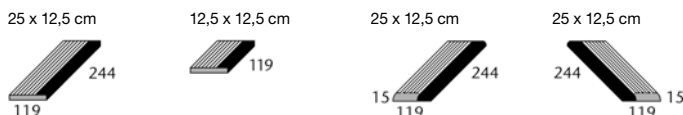

			gerillt Längskante gerundet	„halbe“ Platte gerillt, Längskante gerundet	gerillt Ecke links gerundet	gerillt Ecke rechts gerundet	
			59620	59629	59627	59628	Formatnummer
			25 x 12,5 / 10 x 5	12,5 x 12,5 / 5 x 5	25 x 12,5 / 10 x 5	25 x 12,5 / 10 x 5	Nennmaß - cm/in
			244 x 119 x 15 mm	119 x 119 x 15 mm	244 x 119 x 15 mm	244 x 119 x 15 mm	Herstellmaß
			4,000	8,000	4,000	4,000	m - Stück
			0,830	0,420	0,830	0,830	Stück - kg
			16	32	16	16	Paket - Stück
			4,000	4,000	4,000	4,000	Paket - m
			13,280	13,440	13,280	13,280	Paket - kg
			Alb	Alb	Alb	Alb	Produktnorm
			-/C	-/C	-/C	-/C	Trittsicherheit
			<b>553001-59620</b>	<b>553001-59629</b>	<b>553001-59627</b>	<b>553001-59628</b>	<b>900</b> graubeige
			Preisgr. <b>A423</b> (St.)	Preisgr. <b>A413</b> (St.)	Preisgr. <b>A430</b> (St.)	Preisgr. <b>A430</b> (St.)	<b>553001</b> azur aktiv <input type="checkbox"/>
			<b>553002-59620</b>	<b>553002-59629</b>	<b>553002-59627</b>	<b>553002-59628</b>	<b>900</b> graubeige
			Preisgr. <b>A423</b> (St.)	Preisgr. <b>A413</b> (St.)	Preisgr. <b>A430</b> (St.)	Preisgr. <b>A430</b> (St.)	<b>553002</b> azur hell <input type="checkbox"/>
			<b>340-59620</b>	<b>340-59629</b>	<b>340-59627</b>	<b>340-59628</b>	<b>900</b> graubeige
			Preisgr. <b>A423</b> (St.)	Preisgr. <b>A413</b> (St.)	Preisgr. <b>A430</b> (St.)	Preisgr. <b>A430</b> (St.)	<b>340</b> n1/schwarz <input type="checkbox"/>
			<b>900567-59620</b>	<b>900567-59629</b>	<b>900567-59627</b>	<b>900567-59628</b>	<b>91</b> n10/weiß
			Preisgr. <b>A445</b> (St.)	Preisgr. <b>A434</b> (St.)	Preisgr. <b>A456</b> (St.)	Preisgr. <b>A456</b> (St.)	<b>553001</b> azur aktiv <input type="checkbox"/>
			<b>900588-59620</b>	<b>900588-59629</b>	<b>900588-59627</b>	<b>900588-59628</b>	<b>91</b> n10/weiß
			Preisgr. <b>A445</b> (St.)	Preisgr. <b>A434</b> (St.)	Preisgr. <b>A456</b> (St.)	Preisgr. <b>A456</b> (St.)	<b>553002</b> azur hell <input type="checkbox"/>
			<b>900044-59620</b>	<b>900044-59629</b>	<b>900044-59627</b>	<b>900044-59628</b>	<b>91</b> n10/weiß
			Preisgr. <b>A445</b> (St.)	Preisgr. <b>A434</b> (St.)	Preisgr. <b>A456</b> (St.)	Preisgr. <b>A456</b> (St.)	<b>340</b> n1/schwarz <input type="checkbox"/>

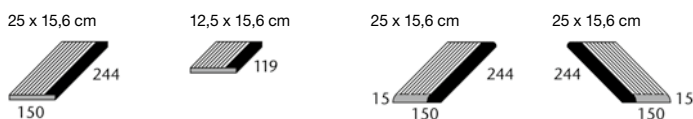

			gerillt Längskante gerundet	„halbe“ Platte gerillt, Längskante gerundet	gerillt Ecke links gerundet	gerillt Ecke rechts gerundet	
			59630	59639	59637	59638	Formatnummer
			25 x 15,6 / 10 x 6 1/4	12,5 x 15,6 / 5 x 6 1/4	25 x 15,6 / 10 x 6 1/4	25 x 15,6 / 10 x 6 1/4	Nennmaß - cm/in
			244 x 150 x 15 mm	119 x 150 x 15 mm	244 x 150 x 15 mm	244 x 150 x 15 mm	Herstellmaß
			4,000	8,000	4,000	4,000	m - Stück
			1,000	0,490	1,000	1,000	Stück - kg
			18	36	18	18	Paket - Stück
			4,500	4,500	4,500	4,500	Paket - m
			18,000	17,640	18,000	18,000	Paket - kg
			Alb	Alb	Alb	Alb	Produktnorm
			-/C	-/C	-/C	-/C	Trittsicherheit
			<b>553001-59630</b>	<b>553001-59639</b>	<b>553001-59637</b>	<b>553001-59638</b>	<b>900</b> graubeige
			Preisgr. <b>A438</b> (St.)	Preisgr. <b>A423</b> (St.)	Preisgr. <b>A449</b> (St.)	Preisgr. <b>A449</b> (St.)	<b>553001</b> azur aktiv <input type="checkbox"/>
			<b>553002-59630</b>	<b>553002-59639</b>	<b>553002-59637</b>	<b>553002-59638</b>	<b>900</b> graubeige
			Preisgr. <b>A438</b> (St.)	Preisgr. <b>A423</b> (St.)	Preisgr. <b>A449</b> (St.)	Preisgr. <b>A449</b> (St.)	<b>553002</b> azur hell <input type="checkbox"/>
			<b>340-59630</b>	<b>340-59639</b>	<b>340-59637</b>	<b>340-59638</b>	<b>900</b> graubeige
			Preisgr. <b>A438</b> (St.)	Preisgr. <b>A423</b> (St.)	Preisgr. <b>A449</b> (St.)	Preisgr. <b>A449</b> (St.)	<b>340</b> n1/schwarz <input type="checkbox"/>
			<b>900567-59630</b>	<b>900567-59639</b>	<b>900567-59637</b>	<b>900567-59638</b>	<b>91</b> n10/weiß
			Preisgr. <b>A480</b> (St.)	Preisgr. <b>A445</b> (St.)	Preisgr. <b>A506</b> (St.)	Preisgr. <b>A506</b> (St.)	<b>553001</b> azur aktiv <input type="checkbox"/>
			<b>900588-59630</b>	<b>900588-59639</b>	<b>900588-59637</b>	<b>900588-59638</b>	<b>91</b> n10/weiß
			Preisgr. <b>A480</b> (St.)	Preisgr. <b>A445</b> (St.)	Preisgr. <b>A506</b> (St.)	Preisgr. <b>A506</b> (St.)	<b>553002</b> azur hell <input type="checkbox"/>
			<b>900044-59630</b>	<b>900044-59639</b>	<b>900044-59637</b>	<b>900044-59638</b>	<b>91</b> n10/weiß
			Preisgr. <b>A480</b> (St.)	Preisgr. <b>A445</b> (St.)	Preisgr. <b>A506</b> (St.)	Preisgr. <b>A506</b> (St.)	<b>340</b> n1/schwarz <input type="checkbox"/>

Die dargestellten Produkte können auch in anderen Farben der Serie Chroma Non-Slip gefertigt werden. Gerne prüfen wir die Möglichkeit einer solchen Sonderproduktion im Einzelfall.

Für die auf dieser Seite gezeigten Produkte wird kein Palettenrabatt gewährt.



Gerundete Ecken			gerundete Ecken	Beispiel: Grundformat-Nr. 59620 = 119 x 244 x 15 mm, Format-Nr. 59627 = gerundete Ecke links
Grundformat-Nr. statt Endziffer 0 Endziffer ...	... 7 = Ecke links	... 8 = Ecke rechts		



**WT. 2.2**



## Keramische Spezialisten

Der Bau von Schwimmbädern bedarf einiger sehr spezieller Lösungen, die man in keinem anderen Anwendungsbereich einsetzen kann und die ein Premiumanbieter von Schwimmbadkeramik im Sortiment haben sollte, um mit einem ganzheitlichen Programm das volle Spektrum an Anforderungen der Bäderarchitektur abdecken zu können. Dazu gehören Sprossensteine für Beckenleitern, Schriftplatten zur Angabe von Beckentiefen oder zur Markierung von Nichtschwimmerbereichen oder Flachrinnen zur Entwässerung von Flächen. Alles Details, die sich in nahezu jedem Schwimmbad finden und die ansonsten nur durch einen Materialwechsel, z. B. auf Edelstahl, umzusetzen wären.

Solebad, Werne, Deutschland / Architekt: Geising + Böker GmbH /  
Serien: Beckenkopfsystem Finnland, Chroma, Quarzit  
Foto: Jochen Stüber

Treppenplatten mit Non-Slip-Sicherheitsmarkierung



Treppenauftritt, Längskante gerundet    „halber“ Treppenauftritt, Längskante gerundet    Treppenauftritt, Ecke links gerundet    Treppenauftritt, Ecke rechts gerundet

Formatnummer	34166H	34169H	34167H	34168H		
Nennmaß - cm/in	25 x 12,5 / 10 x 5	12,5 x 12,5 / 5 x 5	25 x 12,5 / 10 x 5	25 x 12,5 / 10 x 5		
Herstellmaß	244 x 119 x 8 mm	119 x 119 x 8 mm	244 x 119 x 8 mm	244 x 119 x 8 mm		
m - Stück	4,000	8,000	4,000	4,000		
Stück - kg	0,490	0,240	0,490	0,490		
Paket - Stück	33	66	33	33		
Paket - m	8,250	8,250	8,250	8,250		
Paket - kg	16,170	15,840	16,170	16,170		
Produktnorm	Alb	Alb	Alb	Alb		
Trittsicherheit	-/C	-/C	-/C	-/C		
81 n10/weiß	<b>900568-34166H</b>	<b>900568-34169H</b>	<b>900568-34167H</b>	<b>900568-34168H</b>		
554001 azur aktiv V0	Preisgr. A445 (St.)	Preisgr. A425 (St.)	Preisgr. A456 (St.)	Preisgr. A456 (St.)		
81 n10/weiß	<b>900671-34166H</b>	<b>900671-34169H</b>	<b>900671-34167H</b>	<b>900671-34168H</b>		
554002 azur hell V0	Preisgr. A445 (St.)	Preisgr. A425 (St.)	Preisgr. A456 (St.)	Preisgr. A456 (St.)		
81 n10/weiß	<b>900634-34166H</b>	<b>900634-34169H</b>	<b>900634-34167H</b>	<b>900634-34168H</b>		
554111 n1/schwarz V0	Preisgr. A445 (St.)	Preisgr. A425 (St.)	Preisgr. A456 (St.)	Preisgr. A456 (St.)		



Treppenplatten mit Non-Slip-Sicherheitsmarkierung

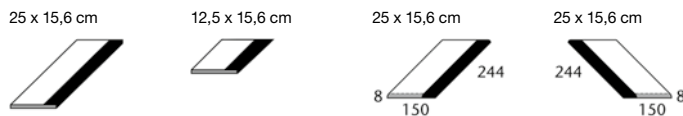

Treppenauftritt, Längskante gerundet    „halber“ Treppenauftritt, Längskante gerundet    Treppenauftritt, Ecke links gerundet    Treppenauftritt, Ecke rechts gerundet

Formatnummer	34136H	34139H	34137H	34138H		
Nennmaß - cm/in	25 x 15,6 / 10 x 6 1/4	12,5 x 15,6 / 5 x 6 1/4	25 x 15,6 / 10 x 6 1/4	25 x 15,6 / 10 x 6 1/4		
Herstellmaß	244 x 150 x 8 mm	119 x 150 x 8 mm	244 x 150 x 8 mm	244 x 150 x 8 mm		
m - Stück	4,000	8,000	4,000	4,000		
Stück - kg	0,620	0,300	0,620	0,620		
Paket - Stück	33	66	33	33		
Paket - m	8,250	8,250	8,250	8,250		
Paket - kg	20,460	19,800	20,460	20,460		
Produktnorm	Alb	Alb	Alb	Alb		
Trittsicherheit	-/C	-/C	-/C	-/C		
81 n10/weiß	<b>900568-34136H</b>	<b>900568-34139H</b>	<b>900568-34137H</b>	<b>900568-34138H</b>		
554001 azur aktiv V0	Preisgr. A452 (St.)	Preisgr. A428 (St.)	Preisgr. A467 (St.)	Preisgr. A467 (St.)		
81 n10/weiß	<b>900671-34136H</b>	<b>900671-34139H</b>	<b>900671-34137H</b>	<b>900671-34138H</b>		
554002 azur hell V0	Preisgr. A452 (St.)	Preisgr. A428 (St.)	Preisgr. A467 (St.)	Preisgr. A467 (St.)		
81 n10/weiß	<b>900634-34136H</b>	<b>900634-34139H</b>	<b>900634-34137H</b>	<b>900634-34138H</b>		
554111 n1/schwarz V0	Preisgr. A452 (St.)	Preisgr. A428 (St.)	Preisgr. A467 (St.)	Preisgr. A467 (St.)		



Für die auf dieser Seite gezeigten Produkte wird kein Palettenrabatt gewährt.

Die dargestellten Produkte können auch in anderen Farben der Serie Chroma Non-Slip gefertigt werden. Gerne prüfen wir die Möglichkeit einer solchen Sonderproduktion im Einzelfall.

Gerundete Ecken			gerundete Ecken	Beispiel: Grundformat-Nr. 34166 = 119 x 244 x 15 mm, Format-Nr. 34167 = gerundete Ecke links
Grundformat-Nr. statt Endziffer 0 Endziffer ...	... 7 = Ecke links	... 8 = Ecke rechts		

Z. B. für Stehstufen, Steigleiternischen, enge Radien, Wendeflächen etc.

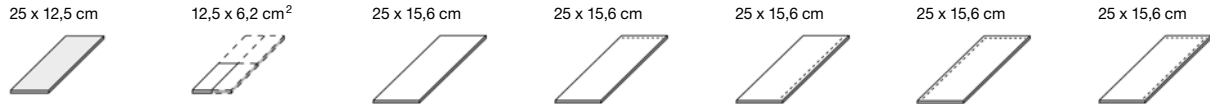

Riffelplatte	Riemchen	Kopfkante gerundet	Längskante gerundet	Ecke links gerundet	Ecke rechts gerundet	Beanspruchungsgruppe	Formatnummer Nennmaß - cm/in Herstellmaß m <sup>2</sup> /m - Stück Stück - kg Paket - Stück Paket - m <sup>2</sup> /m Paket - kg Produktnorm Trittsicherheit
34170H 25 x 12,5 / 10 x 5 244 x 119 x 8 mm 32,000/m <sup>2</sup> 0,460 33 1,031 m <sup>2</sup> 15,180 Alb	34070H 12,5 x 6,2 / 5 x 2 1/2 119 x 56 x 8 mm 128,000/m <sup>2</sup> 0,120 132 1,031 m <sup>2</sup> 15,840 Alb siehe unten	34120H 25 x 15,6 / 10 x 6 1/4 244 x 150 x 8 mm 25,000/m <sup>2</sup> 0,620 33 1,320 m <sup>2</sup> 20,460 Alb siehe unten	34125H 25 x 15,6 / 10 x 6 1/4 244 x 150 x 8 mm 6,410/m 0,620 33 5,148 m 20,460 Alb siehe unten	34126H 25 x 15,6 / 10 x 6 1/4 244 x 150 x 8 mm 4,000/m 0,620 33 8,250 m 20,460 Alb siehe unten	34127H 25 x 15,6 / 10 x 6 1/4 244 x 150 x 8 mm 0,620 33 20,460 siehe unten		
<b>700i-34170H</b> Preisgr. <b>A304</b> (m <sup>2</sup> )	<b>700i-34070H</b> Preisgr. <b>A244</b> (m <sup>2</sup> )	<b>700i-34120H</b> Preisgr. <b>A211</b> (m <sup>2</sup> )	<b>700i-34125H</b> Preisgr. <b>A416</b> (St.)	<b>700i-34126H</b> Preisgr. <b>A416</b> (St.)	<b>700i-34127H</b> Preisgr. <b>A423</b> (St.)	<b>700i-34128H</b> Preisgr. <b>A423</b> (St.)	4 neutral 10 (aktivweiß glzd.) <input type="checkbox"/>
<b>701i-34170H</b> Preisgr. <b>A304</b> (m <sup>2</sup> )	<b>701i-34070H</b> Preisgr. <b>A244</b> (m <sup>2</sup> )	<b>701i-34120H</b> Preisgr. <b>A211</b> (m <sup>2</sup> )	<b>701i-34125H</b> Preisgr. <b>A416</b> (St.)	<b>701i-34126H</b> Preisgr. <b>A416</b> (St.)	<b>701i-34127H</b> Preisgr. <b>A423</b> (St.)	<b>701i-34128H</b> Preisgr. <b>A423</b> (St.)	4 neutral 10 (aktivweiß matt) <input type="checkbox"/>
<b>552001-34170H</b> Preisgr. <b>A337</b> (m <sup>2</sup> )	<b>552001-34070H</b> Preisgr. <b>A277</b> (m <sup>2</sup> )	<b>552001-34120H</b> Preisgr. <b>A250</b> (m <sup>2</sup> )	<b>552001-34125H</b> Preisgr. <b>A419</b> (St.)	<b>552001-34126H</b> Preisgr. <b>A419</b> (St.)	<b>552001-34127H</b> Preisgr. <b>A425</b> (St.)	<b>552001-34128H</b> Preisgr. <b>A425</b> (St.)	2 azur aktiv <input type="checkbox"/>
<b>552002-34170H</b> Preisgr. <b>A337</b> (m <sup>2</sup> )	<b>552002-34070H</b> Preisgr. <b>A277</b> (m <sup>2</sup> )	<b>552002-34120H</b> Preisgr. <b>A250</b> (m <sup>2</sup> )	<b>552002-34125H</b> Preisgr. <b>A419</b> (St.)	<b>552002-34126H</b> Preisgr. <b>A419</b> (St.)	<b>552002-34127H</b> Preisgr. <b>A425</b> (St.)	<b>552002-34128H</b> Preisgr. <b>A425</b> (St.)	4 azur hell <input type="checkbox"/>
<b>5716i-34170H<sup>1</sup></b> Preisgr. <b>A346</b> (m <sup>2</sup> )	<b>5716i-34070H<sup>1</sup></b> Preisgr. <b>A277</b> (m <sup>2</sup> )	<b>5716i-34120H<sup>1</sup></b> Preisgr. <b>A250</b> (m <sup>2</sup> )	<b>5716i-34125H<sup>1</sup></b> Preisgr. <b>A419</b> (St.)	<b>5716-34126H<sup>1</sup></b> Preisgr. <b>A419</b> (St.)	<b>5716i-34127H<sup>1</sup></b> Preisgr. <b>A425</b> (St.)	<b>5716i-34128H<sup>1</sup></b> Preisgr. <b>A425</b> (St.)	1 neutral 1 (tiefschwarz) <input type="checkbox"/>
	-/B <input type="checkbox"/>	-/B <input type="checkbox"/>	-/B <input type="checkbox"/>	-/B <input type="checkbox"/>	-/B <input type="checkbox"/>	-/B <input type="checkbox"/>	
	<b>91i-34070H</b> Preisgr. <b>A289</b> (m <sup>2</sup> )	<b>91i-34120H</b> Preisgr. <b>A256</b> (m <sup>2</sup> )	<b>91i-34125H</b> Preisgr. <b>A423</b> (St.)	<b>91i-34126H</b> Preisgr. <b>A423</b> (St.)	<b>91i-34127H</b> Preisgr. <b>A428</b> (St.)	<b>91i-34128H</b> Preisgr. <b>A428</b> (St.)	neutral 10 (aktivweiß) <input type="checkbox"/>
	-/B <input type="checkbox"/>	-/B <input type="checkbox"/>	-/B <input type="checkbox"/>	-/B <input type="checkbox"/>	-/B <input type="checkbox"/>	-/B <input type="checkbox"/>	
	<b>553001-34070H</b> Preisgr. <b>A298</b> (m <sup>2</sup> )	<b>553001-34120H</b> Preisgr. <b>A265</b> (m <sup>2</sup> )	<b>553001-34125H</b> Preisgr. <b>A425</b> (St.)	<b>553001-34126H</b> Preisgr. <b>A425</b> (St.)	<b>553001-34127H</b> Preisgr. <b>A430</b> (St.)	<b>553001-34128H</b> Preisgr. <b>A430</b> (St.)	azur aktiv <input type="checkbox"/>
	-/B <input type="checkbox"/>	-/B <input type="checkbox"/>	-/B <input type="checkbox"/>	-/B <input type="checkbox"/>	-/B <input type="checkbox"/>	-/B <input type="checkbox"/>	
	<b>553002-34070H</b> Preisgr. <b>A298</b> (m <sup>2</sup> )	<b>553002-34120H</b> Preisgr. <b>A265</b> (m <sup>2</sup> )	<b>553002-34125H</b> Preisgr. <b>A425</b> (St.)	<b>553002-34126H</b> Preisgr. <b>A425</b> (St.)	<b>553002-34127H</b> Preisgr. <b>A430</b> (St.)	<b>553002-34128H</b> Preisgr. <b>A430</b> (St.)	azur hell <input type="checkbox"/>
	-/B <input type="checkbox"/>	-/B <input type="checkbox"/>	-/B <input type="checkbox"/>	-/B <input type="checkbox"/>	-/B <input type="checkbox"/>	-/B <input type="checkbox"/>	
	<b>340i-34070H</b> Preisgr. <b>A298</b> (m <sup>2</sup> )	<b>340i-34120H</b> Preisgr. <b>A265</b> (m <sup>2</sup> )	<b>340i-34125H</b> Preisgr. <b>A425</b> (St.)	<b>340-34126</b> Preisgr. <b>A425</b> (St.)	<b>340i-34127H</b> Preisgr. <b>A430</b> (St.)	<b>340i-34128H</b> Preisgr. <b>A430</b> (St.)	neutral 1 (tiefschwarz) <input type="checkbox"/>



Sicherheitsriemchen (besonders geeignet zur trittsicheren und deutlich wahrnehmbaren Gestaltung von (Treppen-)Kanten)

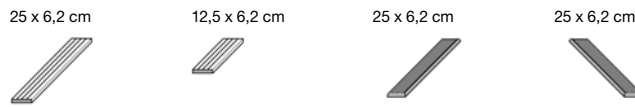

gerillt, Längskante gerundet	„halbe“ Platte gerillt, Längskante gerundet	gerillt, Ecke links gerundet	gerillt, Ecke rechts gerundet	Beanspruchungsgruppe	Formatnummer Nennmaß - cm/in Herstellmaß m - Stück Stück - kg Paket - Stück Paket - m Paket - kg Produktnorm Trittsicherheit
34306 25 x 6,2 / 10 x 2 1/2 244 x 56 x 8 mm 4,000 0,200 66 16,500 13,200 Alb -/C <input type="checkbox"/>	34309 12,5 x 6,2 / 5 x 2 1/2 119 x 56 x 8 mm 8,000 0,100 132 16,500 13,200 Alb -/C <input type="checkbox"/>	34307 25 x 6,2 / 10 x 2 1/2 244 x 56 x 8 mm 4,000 0,200 66 16,500 13,200 Alb -/C <input type="checkbox"/>	34308 25 x 6,2 / 10 x 2 1/2 244 x 56 x 8 mm 4,000 0,200 66 16,500 13,200 Alb -/C <input type="checkbox"/>		
<b>91-34306</b> Preisgr. <b>A431</b> (St.)	<b>91-34309</b> Preisgr. <b>A416</b> (St.)	<b>91-34307</b> Preisgr. <b>A434</b> (St.)	<b>91-34308</b> Preisgr. <b>A434</b> (St.)	4 neutral 10 (aktivweiß) <input type="checkbox"/>	
<b>553001-34306</b> Preisgr. <b>A434</b> (St.)	<b>553001-34309</b> Preisgr. <b>A418</b> (St.)	<b>553001-34307</b> Preisgr. <b>A438</b> (St.)	<b>553001-34308</b> Preisgr. <b>A438</b> (St.)	4 azur aktiv <input type="checkbox"/>	
<b>553002-34306</b> Preisgr. <b>A434</b> (St.)	<b>553002-34309</b> Preisgr. <b>A418</b> (St.)	<b>553002-34307</b> Preisgr. <b>A438</b> (St.)	<b>553002-34308</b> Preisgr. <b>A438</b> (St.)	4 azur hell <input type="checkbox"/>	
<b>340-34306</b> Preisgr. <b>A434</b> (St.)	<b>340-34309</b> Preisgr. <b>A418</b> (St.)	<b>340-34307</b> Preisgr. <b>A438</b> (St.)	<b>340-34308</b> Preisgr. <b>A438</b> (St.)	1 neutral 1 (tiefschwarz) <input type="checkbox"/>	



Die dargestellten Produkte können auch in anderen Farben der Serie Chroma und Chroma Non-Slip gefertigt werden. Gerne prüfen wir die Möglichkeit einer solchen Sonderproduktion im Einzelfall.

<sup>1</sup> Produktionsbedingt können Farbunterschiede zwischen Formstücken und Flächenware auftreten.  
<sup>2</sup> Lieferung als Vierfachriemchen, muss örtlich gebrochen werden.  
Für die auf dieser Seite gezeigten Produkte wird kein Palettenrabatt gewährt.



Sprossensteine Auftritt unglasiert in 900 graubeige gerillt



	Sprossenstein	Sprossenstein	Sprossenstein	Sprossenstein
Formatnummer	55565 <sup>1</sup>	55563 <sup>1</sup>	55567 <sup>1</sup>	55566 <sup>1</sup>
Nennmaß - cm/in				
Herstellmaß - mm	282 x 80 x 50	244 x 80 x 50	282 x 160 x 50	244 x 160 x 50
m - Stück				
Stück - kg	1,830	1,600	3,500	3,150
Paket - Stück	9	10	4	5
Paket - kg	16,470	16,000	14,000	15,750
Produktnorm	Alb	Alb	Alb	Alb
Trittsicherheit	-/C	-/C	-/C	-/C
900 graubeige	<b>700-55565</b>	<b>700-55563</b>	<b>700-55567</b>	<b>700-55566</b>
700 n10/weiß glzd. <input type="checkbox"/>	Preisgr. <b>A593</b> (St.)	Preisgr. <b>A581</b> (St.)	Preisgr. <b>A708</b> (St.)	Preisgr. <b>A698</b> (St.)
900 graubeige	<b>701-55565</b>	<b>701-55563</b>	<b>701-55567</b>	<b>701-55566</b>
701 n10/weiß matt <input type="checkbox"/>	Preisgr. <b>A593</b> (St.)	Preisgr. <b>A581</b> (St.)	Preisgr. <b>A708</b> (St.)	Preisgr. <b>A698</b> (St.)
900 graubeige	<b>552001-55565</b>	<b>552001-55563</b>	<b>552001-55567</b>	<b>552001-55566</b>
552001 azur aktiv <input type="checkbox"/>	Preisgr. <b>A601</b> (St.)	Preisgr. <b>A587</b> (St.)	Preisgr. <b>A716</b> (St.)	Preisgr. <b>A708</b> (St.)
900 graubeige	<b>552002-55565</b>	<b>552002-55563</b>	<b>552002-55567</b>	<b>552002-55566</b>
552002 azur hell <input type="checkbox"/>	Preisgr. <b>A601</b> (St.)	Preisgr. <b>A587</b> (St.)	Preisgr. <b>A716</b> (St.)	Preisgr. <b>A708</b> (St.)
900 graubeige	<b>5716-55565<sup>2</sup></b>	<b>5716-55563<sup>2</sup></b>	<b>5716-55567<sup>2</sup></b>	<b>5716-55566<sup>2</sup></b>
900 graubeige	Preisgr. <b>A601</b> (St.)	Preisgr. <b>A587</b> (St.)	Preisgr. <b>A716</b> (St.)	Preisgr. <b>A708</b> (St.)
5716 n1/schwarz <input type="checkbox"/>	Preisgr. <b>A601</b> (St.)	Preisgr. <b>A587</b> (St.)	Preisgr. <b>A716</b> (St.)	Preisgr. <b>A708</b> (St.)



Schriftplatten

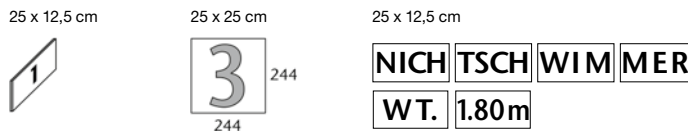

	Nummernplatte Schrifthöhe 7 cm	Nummernplatte Schrifthöhe 20 cm	Schriftplatte Schrifthöhe 7 cm	Schenkelplatte gerillt	„halbe“ Schenkelplatte gerillt
Formatnummer	38119	32059	S10002	37150	37155
Nennmaß - cm/in	<b>25 x 12,5 / 10 x 5</b>	<b>25 x 25 / 10 x 10</b>	<b>25 x 12,5 / 10 x 5</b>	<b>25 x 12,5 / 10 x 5</b>	<b>12,5 x 12,5 / 5 x 5</b>
Herstellmaß - mm	244 x 119 x 8	244 x 244 x 8	244 x 119 x 8	244 x 119/19 x 8	119 x 119/19 x 8
m - Stück			4,000	4,000	8,000
Stück - kg	0,490	1,060	0,490	2,000	2,000
Paket - Stück				20	40
Paket - m				5,000	5,000
Paket - kg				10,000	10,000
Produktnorm	Alb	Alb	Alb	Alb	Alb
Trittsicherheit			-/B	-/C	-/C
700 n10/weiß glzd.	<b>900659-38119</b>	<b>900659-32059</b>			
552001 azur aktiv <input type="checkbox"/>	Preisgr. <b>A587</b> (St.)	Preisgr. <b>A601</b> (St.)			
701 n10/weiß matt	<b>900672-38119</b>	<b>900672-32059</b>			
552001 azur aktiv <input type="checkbox"/>	Preisgr. <b>A587</b> (St.)	Preisgr. <b>A601</b> (St.)			
700 n10/weiß glzd.	<b>900673-38119</b>	<b>900673-32059</b>			
5716 n1/schwarz <input type="checkbox"/>	Preisgr. <b>A587</b> (St.)	Preisgr. <b>A601</b> (St.)			
701 n10/weiß matt	<b>900644-38119</b>	<b>900644-32059</b>			
5716 n1/schwarz <input type="checkbox"/>	Preisgr. <b>A587</b> (St.)	Preisgr. <b>A601</b> (St.)			
91 n10/weiß			<b>900567-S10002</b>		
553001 azur aktiv <input type="checkbox"/>			Preisgr. <b>A649</b> (St.)		
91 n10/weiß			<b>900044-S10002</b>		
340 n1/schwarz <input type="checkbox"/>			Preisgr. <b>A649</b> (St.)		
graubeige <input type="checkbox"/>				<b>900-37150</b>	<b>900-37155</b>
neutral 10 / weiß <input type="checkbox"/>				Preisgr. <b>A434</b> (St.)	Preisgr. <b>A419</b> (St.)
				<b>91-37150</b> <input type="checkbox"/>	<b>91-37155</b> <input type="checkbox"/>
				Preisgr. <b>A438</b> (St.)	Preisgr. <b>A428</b> (St.)



<sup>1</sup> Bei diesen Formteilen ist der Auftritt unglasiert 900, alle anderen Flächen sind in der jeweiligen Chroma Farbe.  
<sup>2</sup> Produktionsbedingt können Farbunterschiede zwischen Formstücken und Flächenware auftreten.

Für die auf dieser Seite gezeigten Produkte wird kein Palettenrabatt gewährt.

Die dargestellten Produkte können auch in anderen Farben der Serie Chroma und Chroma Non-Slip gefertigt werden. Gerne prüfen wir die Möglichkeit einer solchen Sonderproduktion im Einzelfall.



### Schenkelplatte (als Abdeckrost-Auflage)<sup>1</sup>

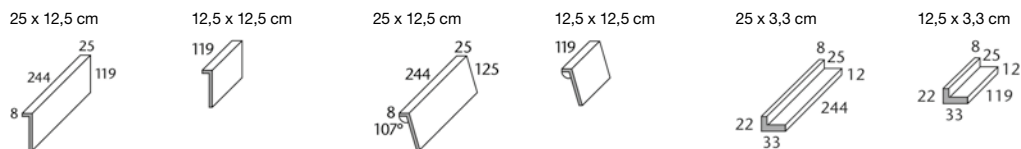

Schenkelplatte	„halbe“ Schenkelplatte	schräge Schenkelplatte	„halbe“ schräge Schenkelplatte	Rostauflegewinkel	„halber“ Rostauflegewinkel	
37011	37015	37017	37018	37031	37035	Formatnummer
25 x 12,5 / 10 x 5	12,5 x 12,5 / 5 x 5	25 x 12,5 / 10 x 5	12,5 x 12,5 / 5 x 5	25 x 3,3 / 10 x 1 3/8	12,5 x 3,3 / 5 x 1 3/8	Nennmaß - cm/in
244 x 119/25 x 8	119 x 119/25 x 8	244 x 125/25 x 8	119 x 125/25 x 8	244 x 33/22 x 8	119 x 33/22 x 8	Herstellmaß - mm
4,000	8,000	4,000	8,000	4,000	8,000	m - Stück
0,600	0,290	0,620	0,300	0,200	0,100	Stück - kg
16	32	16	32	72	144	Paket - Stück
4,000	4,000	4,000	4,000	18,000	18,000	Paket - m
9,600	9,280	9,920	9,600	14,400	14,400	Paket - kg
Alb	Alb	Alb	Alb	Alb	Alb	Produktnorm
<b>700-37011</b>	<b>700-37015</b>	<b>700-37017</b>	<b>700-37018</b>	<b>700-37031</b>	<b>700-37035</b>	neutral 10
Preisgr. <b>A445</b> (St.)	Preisgr. <b>A423</b> (St.)	Preisgr. <b>A452</b> (St.)	Preisgr. <b>A425</b> (St.)	Preisgr. <b>A445</b> (St.)	Preisgr. <b>A425</b> (St.)	(aktivweiß glzd.) <input type="checkbox"/>
<b>701-37011</b>	<b>701-37015</b>	<b>701-37017</b>	<b>701-37018</b>	<b>701-37031</b>	<b>701-37035</b>	neutral 10
Preisgr. <b>A445</b> (St.)	Preisgr. <b>A423</b> (St.)	Preisgr. <b>A452</b> (St.)	Preisgr. <b>A425</b> (St.)	Preisgr. <b>A445</b> (St.)	Preisgr. <b>A425</b> (St.)	(aktivweiß matt) <input type="checkbox"/>



### Rinnenschale



			Rinnenschale Innen-Breite 144 mm	„halbe“ Rinnenschale	Rinnenschale mit Ablauf (ø 100 mm) <sup>2</sup>	Art. Nr. 59680
			59680	59685	59681	Formatnummer
			244 x 160 x 55/15	119 x 160 x 55/15	244 x 160 x 55/15	Nennmaß - cm/in
			4,000	8,000	4,000	Herstellmaß - mm
			1,700	0,850	1,550	m - Stück
			4	8	4	Stück - kg
			1,000	1,000	1,000	Paket - Stück
			6,800	6,800	6,200	Paket - m
			Alb	Alb	Alb	Paket - kg
			<b>700-59680</b>	<b>700-59685</b>	<b>700-59681</b>	Produktnorm
			Preisgr. <b>A489</b> (St.)	Preisgr. <b>A449</b> (St.)	Preisgr. <b>A560</b> (St.)	neutral 10
			<b>701-59680</b>	<b>701-59685</b>	<b>701-59681</b>	(aktivweiß glzd.) <input type="checkbox"/>
			Preisgr. <b>A489</b> (St.)	Preisgr. <b>A449</b> (St.)	Preisgr. <b>A560</b> (St.)	neutral 10
						(aktivweiß matt) <input type="checkbox"/>

<sup>1</sup> Abdeckroste siehe S. 84

<sup>2</sup> Passender Flüsterablauf „Silent 100“ siehe S. 86



Die dargestellten Produkte können auch in anderen Farben der Serie Chroma und Chroma Non-Slip gefertigt werden. Gerne prüfen wir die Möglichkeit einer solchen Sonderproduktion im Einzelfall.

Für die auf dieser Seite gezeigten Produkte wird kein Palettenrabatt gewährt.

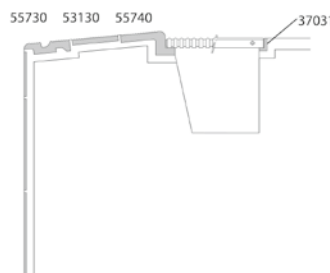
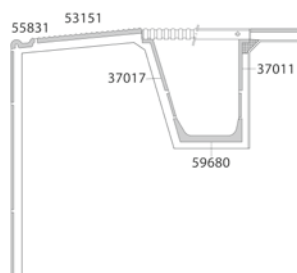
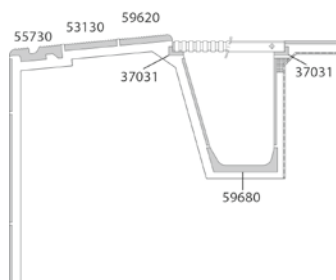

Flachrinnensystem<sup>1/2/4</sup> (Muldentiefe 5 mm)

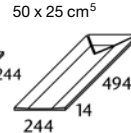
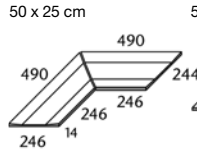
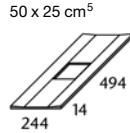
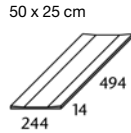

Art. Nr. 53320

	Flachrinne	Flachrinne mit Ablauf 110 / 110 mm	Flachrinne Gehrungspaar	Flachrinne Endstück			
Formatnummer	53320	53321	53322	53323			
Nennmaß - cm/in	50 x 25 / 20 x 10	50 x 25 / 20 x 10		50 x 25 / 20 x 10			
Herstellmaß - mm	494 x 244 x 14	494 x 244 x 14	(2x) 490 x 244 x 14	494 x 244 x 14			
m - Stück	2,000						
St./Paar - kg	2,500/Stück	2,300/Stück	3,800/Paar	2,500/Stück			
Paket - St./Paar	5 Stück	5 Stück	2 Paar	5 Stück			
Paket - m	2,500						
Paket - kg	12,500	11,500	7,600	12,500			
Produktnorm	Alb <sup>6</sup>	Alb <sup>6</sup>	Alb <sup>6</sup>	Alb <sup>6</sup>			
Trittsicherheit	siehe unten	siehe unten	siehe unten	siehe unten			
	-/B	-/B	-/B	-/B			
neutral 10 (weiß) <sup>3</sup>	91-53320H Preisgr. A514 (St.)	91-53321H Preisgr. A587 (St.)	91-53322H Preisgr. A638 (Paar)	91-53323H Preisgr. A587 (St.)			
azur hell <sup>3</sup>	-/B 553002-53320H Preisgr. A519 (St.)	-/B 553002-53321H Preisgr. A593 (St.)	-/B 553002-53322H Preisgr. A645 (Paar)	-/B 553002-53323H Preisgr. A593 (St.)			
Area Pro anthrazit	R11/B 435637H Preisgr. A519 (St.)	R11/B 435649H Preisgr. A593 (St.)	R11/B 435661H Preisgr. A645 (Paar)	R11/B 435673H Preisgr. A593 (Paar)			
Area Pro basalt	R11/B 435638H Preisgr. A519 (St.)	R11/B 435650H Preisgr. A593 (St.)	R11/B 435662H Preisgr. A645 (Paar)	R11/B 435674H Preisgr. A593 (Paar)			
Area Pro kiesel	R11/B 435639H Preisgr. A519 (St.)	R11/B 435651H Preisgr. A593 (St.)	R11/B 435663H Preisgr. A645 (Paar)	R11/B 435675H Preisgr. A593 (Paar)			
Area Pro stein	R11/B 435640H Preisgr. A519 (St.)	R11/B 435652H Preisgr. A593 (St.)	R11/B 435664H Preisgr. A645 (Paar)	R11/B 435676H Preisgr. A593 (Paar)			
Area Pro sandweiß	R11/B 435641H Preisgr. A519 (St.)	R11/B 435653H Preisgr. A593 (St.)	R11/B 435665H Preisgr. A645 (Paar)	R11/B 435677H Preisgr. A593 (Paar)			
Area Pro sandgrau	R11/B 435642H Preisgr. A519 (St.)	R11/B 435654H Preisgr. A593 (St.)	R11/B 435666H Preisgr. A645 (Paar)	R11/B 435678H Preisgr. A593 (Paar)			
Area Pro sand	R11/B 435643H Preisgr. A519 (St.)	R11/B 435655H Preisgr. A593 (St.)	R11/B 435667H Preisgr. A645 (Paar)	R11/B 435679H Preisgr. A593 (Paar)			
Area Pro muskat	R11/B 435644H Preisgr. A519 (St.)	R11/B 435656H Preisgr. A593 (St.)	R11/B 435668H Preisgr. A645 (Paar)	R11/B 435680H Preisgr. A593 (Paar)			
Area Pro platin	R11/B 435645H Preisgr. A519 (St.)	R11/B 435657H Preisgr. A593 (St.)	R11/B 435669H Preisgr. A645 (Paar)	R11/B 435681H Preisgr. A593 (Paar)			
Area Pro sandbeige	R11/B 435646H Preisgr. A519 (St.)	R11/B 435658H Preisgr. A593 (St.)	R11/B 435670H Preisgr. A645 (Paar)	R11/B 435682H Preisgr. A593 (Paar)			
Area Pro ziegel	R11/B 435647H Preisgr. A519 (St.)	R11/B 435659H Preisgr. A593 (St.)	R11/B 435671H Preisgr. A645 (Paar)	R11/B 435683H Preisgr. A593 (Paar)			
Area Pro lehm	R11/B 435648H Preisgr. A519 (St.)	R11/B 435660H Preisgr. A593 (St.)	R11/B 435672H Preisgr. A645 (Paar)	R11/B 435684H Preisgr. A593 (Paar)			

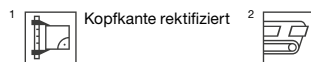

<sup>3</sup> Auch als Sonderfertigung in der Serie Chroma non Slip oder Chroma unglasiert – Quantum erhältlich.  
<sup>4</sup> Auf Anfrage auch in 497 mm Länge erhältlich.  
<sup>5</sup> Mindestabnahmemenge 10 Stück. Unter 10 Stück muss der Preis individuell kalkuliert werden.  
<sup>6</sup> Alle Artikel der Serie Area Pro fallen unter die Produktnorm DIN EN 14411, Gruppe Al<sub>3</sub> unglasiert (UGL)

### Flachrinnensystem<sup>1/2/3</sup> (Muldentiefe 5 mm)

50 x 25 cm

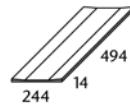

50 x 25 cm<sup>4</sup>

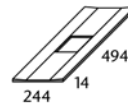

50 x 25 cm

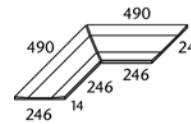

50 x 25 cm<sup>4</sup>

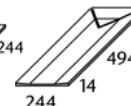

		Flachrinne Rinnenstein	Flachrinne mit Ablauf 110 / 110 mm	Flachrinne Gehrungspaar	Flachrinne Endstück	Art. Nr. 53320
		53320	53321	53322	53323	Formatnummer
		<b>50 x 25</b> / 20 x 10	<b>50 x 25</b> / 20 x 10		<b>50 x 25</b> / 20 x 10	Nennmaß - cm/in
		494 x 244 x 14	494 x 244 x 14	(2x) 490 x 244 x 14	494 x 244 x 14	Herstellmaß - mm
		2,000				m - Stück
		2,500/Stück	2,300/Stück	3,800/Paar	2,500/Stück	St./Paar - kg
		5 Stück	5 Stück	2 Paar	5 Stück	Paket - St./Paar
		2,500				Paket - m
		12,500	11,500	7,600	12,500	Paket - kg
		Ala	Ala	Ala	Ala	Produktnorm
		R11/B	R11/B	R11/B	R11/B	Trittsicherheit
		<b>430810H</b>	<b>430814H</b>	<b>430818H</b>	<b>430822H</b>	Ascona
		Preisgr. A519 (St.)	Preisgr. A593 (St.)	Preisgr. A645 (Paar)	Preisgr. A593 (St.)	pearl <span style="border: 1px solid black; padding: 0 2px;">V3</span>
		<b>430811H</b>	<b>430815H</b>	<b>430819H</b>	<b>430823H</b>	Ascona
		Preisgr. A519 (St.)	Preisgr. A593 (St.)	Preisgr. A645 (Paar)	Preisgr. A593 (St.)	mud <span style="border: 1px solid black; padding: 0 2px;">V3</span>
		<b>430812H</b>	<b>430816H</b>	<b>430820H</b>	<b>430824H</b>	Ascona
		Preisgr. A519 (St.)	Preisgr. A593 (St.)	Preisgr. A645 (Paar)	Preisgr. A593 (St.)	stone <span style="border: 1px solid black; padding: 0 2px;">V3</span>
		<b>430813H</b>	<b>430817H</b>	<b>430821H</b>	<b>430825H</b>	Ascona
		Preisgr. A519 (St.)	Preisgr. A593 (St.)	Preisgr. A645 (Paar)	Preisgr. A593 (St.)	graphite <span style="border: 1px solid black; padding: 0 2px;">V3</span>
		<b>431559H</b>	<b>431561H</b>	<b>431563H</b>	<b>431565H</b>	Ascona
		Preisgr. A519 (St.)	Preisgr. A593 (St.)	Preisgr. A645 (Paar)	Preisgr. A593 (St.)	shell <span style="border: 1px solid black; padding: 0 2px;">V3</span>
		<b>431560H</b>	<b>431562H</b>	<b>431564H</b>	<b>431566H</b>	Ascona
		Preisgr. A519 (St.)	Preisgr. A593 (St.)	Preisgr. A645 (St.)	Preisgr. A593 (St.)	sand <span style="border: 1px solid black; padding: 0 2px;">V3</span>
		<b>8460-53320H</b>	<b>8460-53321H</b>	<b>8460-53322H</b>	<b>8460-53323H</b>	Quarzit
		Preisgr. A519 (St.)	Preisgr. A593 (St.)	Preisgr. A645 (Paar)	Preisgr. A593 (St.)	basaltgrau <span style="border: 1px solid black; padding: 0 2px;">V4</span>
		<b>8461-53320H</b>	<b>8461-53321H</b>	<b>8461-53322H</b>	<b>8461-53323H</b>	Quarzit
		Preisgr. A519 (St.)	Preisgr. A593 (St.)	Preisgr. A645 (Paar)	Preisgr. A593 (St.)	quarzgrau <span style="border: 1px solid black; padding: 0 2px;">V4</span>
		<b>8462-53320H</b>	<b>8462-53321H</b>	<b>8462-53322H</b>	<b>8462-53323H</b>	Quarzit
		Preisgr. A519 (St.)	Preisgr. A593 (St.)	Preisgr. A645 (Paar)	Preisgr. A593 (St.)	sandbeige <span style="border: 1px solid black; padding: 0 2px;">V4</span>
		<b>8463-53320H</b>	<b>8463-53321H</b>	<b>8463-53322H</b>	<b>8463-53323H</b>	Quarzit
		Preisgr. A519 (St.)	Preisgr. A593 (St.)	Preisgr. A645 (Paar)	Preisgr. A593 (St.)	sepiabraun <span style="border: 1px solid black; padding: 0 2px;">V4</span>
		<b>8464-53320H</b>	<b>8464-53321H</b>	<b>8464-53322H</b>	<b>8464-53323H</b>	Quarzit
		Preisgr. A519 (St.)	Preisgr. A593 (St.)	Preisgr. A645 (Paar)	Preisgr. A593 (St.)	weißgrau <span style="border: 1px solid black; padding: 0 2px;">V4</span>



Kopfkante rektifiziert



<sup>3</sup> Auf Anfrage auch in 497 mm Länge erhältlich.

<sup>4</sup> Mindestabnahmemenge 10 Stück. Unter 10 Stück muss der Preis individuell kalkuliert werden.

Flachrinnensystem (Muldentiefe 15 mm)

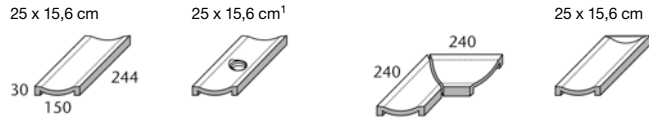

Art. Nr. 54420

	Flachrinne	Flachrinne mit Ablauf 1 1/2"	Flachrinne Gehrungspaar	Flachrinne Endstück		
Formatnummer	54420	54421	54422	54423		
Nennmaß - cm/in	25 x 15,6 / 10 x 6 1/4	25 x 15,6 / 10 x 6 1/4		25 x 15,6 / 10 x 6 1/4		
Herstellmaß - mm	244 x 150 x 30	244 x 150 x 30	(2x) 240 x 150 x 30	244 x 150 x 30		
m - Stück	4,000					
St./Paar - kg	1,800/Stück	1,530/Stück	3,030/Paar	1,950/Stück		
Paket - St./Paar	8 Stück	8 Stück	4 Paar	8 Stück		
Paket - m	2,000					
Paket - kg	14,400	12,240	12,120	15,600		
Produktnorm	Alb	Alb	Alb	Alb		
Trittsicherheit	siehe unten	siehe unten	siehe unten	siehe unten		
	R10/A	R10/A	R10/A	R10/A		
graubeige	<b>900-54420</b> <sup>2</sup> Preisgr. <b>A458</b> (St.)	<b>900-54421</b> <sup>2</sup> Preisgr. <b>A560</b> (St.)	<b>900-54422</b> <sup>2</sup> Preisgr. <b>A581</b> (Paar)	<b>900-54423</b> <sup>2</sup> Preisgr. <b>A560</b> (St.)		
	-/B	-/B	-/B	-/B		
neutral 10 (weiß)	<b>91-54420</b> Preisgr. <b>A475</b> (St.)	<b>91-54421</b> Preisgr. <b>A577</b> (St.)	<b>91-54422</b> Preisgr. <b>A601</b> (Paar)	<b>91-54423</b> Preisgr. <b>A577</b> (St.)		



<sup>1</sup> passender Einsatz für Ablauf: Artikel-Nr. 182, siehe S. 86 (Einbau vor Verlegung).  
<sup>2</sup> Artikel fallen unter DIN EN 14411, Gruppe Alb, unglasiert (UGL)

Für die auf dieser Seite gezeigten Produkte wird kein Palettenrabatt gewährt.

Die dargestellten Produkte können auch in anderen Farben der Serie Chroma und Chroma Non-Slip gefertigt werden. Gerne prüfen wir die Möglichkeit einer solchen Sonderproduktion im Einzelfall.

Bybadet, Alesund, Norwegen / Architekt: Invit Arkitekter AS, Alesund, Norwegen / Foto: Tove Lauluten, Oslo





# Rund ums Becken



## Expertise rund um den Pool

Zeitgemäße Bäderarchitektur muss hohen Anforderungen gerecht werden. Und das nicht nur in der Gestaltung: Sportbecken, Spas und private Pools sollen komfortabel und sicher sein, günstig in der Unterhaltung, leicht zu reinigen und dauerhaft hygienisch einwandfrei.

Fliesen erfüllen diese funktionalen Ansprüche: Zum Beispiel durch rutschhemmende Spezialoberflächen, die selbst bei Nässe sicheren Halt bieten. Für eine konsistente Gestaltung vom Becken und Beckenumgang bis hin zu allen angrenzenden Bereichen wie Duschen, Saunen, Umkleiden oder Restaurants sind modular kombinierbare Fliesen und Formteile wichtig.

Weil sich Algen, Moos und Mikroben im feuchtwarmen Raumklima von Bädern ausgesprochen wohl fühlen, gerät die Einhaltung hoher Hygienestandards oft zur Herausforderung. Die bewährte Hytect Technologie unserer Keramikfliesen löst das Problem. Denn sie wirkt dauerhaft antibakteriell, baut störende Gerüche ab und erleichtert die Reinigung.

Qualitätskeramik bildet in allen genannten Punkten die Basis überzeugender Lösungen und ist dadurch anderen Werkstoffen wie Metall oder Naturstein überlegen. Das gilt erst recht für die Schwimmbadkeramik von Agrob Buchtal, denn in jeder Fliese, jedem Formteil steckt die Erfahrung von Jahrzehnten, in denen das Unternehmen international zehntausende der unterschiedlichsten Sport-, Freizeit- und Therapiebäder realisiert hat.







## Tritt- und stilsicher auch am Beckenrand

An den Beckenumgang stellen sich in puncto Unfallschutz besondere Ansprüche. Wer barfuß den meist nassen Beckenrand betritt, muss vor Rutschgefahren sicher sein. Die in XS bis XXL-Formaten verfügbaren Fliesenserien von Agrob Buchtal bieten die gesetzlich vorgeschriebene Trittsicherheit für den unfallfreien Weg ins und aus dem Becken – garantiert durch das spezielle „GRIP-Gütesiegel“. Eine große Auswahl an verschiedenen Farben und Oberflächen eröffnet vielfältige Gestaltungsmöglichkeiten.

Gestaltungskonzepte für Schwimmbecken lassen sich mit Fliesen von Agrob Buchtal durchgängig auch am Beckenumgang umsetzen. Für kleinteiligere Lösungen vom Mini- bis zum Mittelformat bietet das Angebot von Agrob Buchtal ein reichhaltiges Instrumentarium. Das Sortiment reicht von XS-Formaten (ab 2,5 x 2,5 cm bei Plural non slip, Plural unglasiert, Marble & More, Loop, Fresh) über eine breite Palette oktametrischer Formate bei Chroma non slip und Chroma unglasiert bis hin zum Großformat 60 x 120 cm der Serie Area Pro. Dekorative Oberflächen beinhalten eine Vielzahl an Serien (Area Pro, Ascona, Basic Stone, Emotion, Marble & More, Nova, Quarzit, Savona, Valley).

Ein Großteil des Sortiments ist mit Fugenbreiten von 3 und 6 mm lieferbar. Dadurch lassen sich harmonische Übergänge vom Beckenumgang zum breiteren Standardfugenmaß des Unterwasserbereichs realisieren. Hytect und Protecta-Vergütung (je nach Materialart) sorgen für dauerhaft schöne Optik und bieten durch leichte Reinigung wirtschaftliche wie auch ökologische Vorteile.

## Für jedes Becken der passende Rand

Bad ist nicht gleich Bad: Unterschiedliche Nutzungsarten von Sport-, Freizeit- und Erlebnisbädern, Therapiebädern, Privat- und Hotelbädern oder Sport- und Wettkampfbecken erfordern verschiedene Beckenplanungen. Sie alle verlangen eine anspruchsvolle Gestaltung von Becken und Umgang. Das funktioniert mit modular kombinierbaren Komponenten. Neben Fliesen für die Fläche gilt dies auch für keramische Beckenrandsysteme oder Formteile wie Radialleisten, Hohlkehlen und Kehlsockeln. Sie ermöglichen eine durchgängige Gestaltung von Beckenwand, -boden und -rand.

Für den Beckenumgang sind große Formate mit natürlich anmutenden Oberflächen gefragt. Und Fliesen mit unterschiedlichen Rutschhemmungsklassen, die die gesetzlich vorgeschriebene Norm in Schwimmbädern garantiert. Ein Vorteil, den nur hochwertige Keramik bietet.

Die nachfolgend aufgeführten Serien eignen sich für den Einsatz im Beckenumgang. Durch die Vielfalt an Farben, Formaten und Optiken bieten sie enorme architektonische Gestaltungsfreiheiten.



Rasterprofil

Chiemgau Thermen, Bad Endorf, Deutschland  
Architekt: Architekturwerkstatt Zopf, Salzburg, Österreich  
Serien: Beckenkopfsystem Finnland,  
Beckenkopfsystem St. Moritz, Quarzit  
Foto: Peters Fotodesign, Amerang

Doppelt vorteilhaft ist das Rasterprofil der Serien Ascona, Chroma unglasiert und Quarzit: Es gewährleistet die vorgeschriebene Rutschhemmung im Beckenumgangsbereich und vermittelt zugleich ein angenehm weiches Barfuß-Gehgefühl. Die eingeprägte Struktur ist besonders robust und beständig. Durch die fein aufbereitete Masse haben diese Fliesen eine angenehm samtige Haptik. Auch optisch geben die Fliesen dem Badegast das Gefühl der Sicherheit, weil ihre Struktur einen rutschfesten Untergrund signalisieren.



### Area Pro

Details, siehe Lieferprogramm 2025



anthrazit basalt kiesel stein sandweiß sandgrau sand muskat



platin sandbeige ziegel lehm

R10/B R11/B R11/C R12/C R12V4

### Ascona

Details Seite 135 ff.



pearl mud stone graphite shell sand

R10/A R10/B R11/B R11/C

### Nova

Details, siehe Lieferprogramm 2025



cremebeige mittelbraun mittelgrau basalt anthrazit

R10/B R11/C

### Quarzit

Details Seite 215 ff.



basaltgrau quarzgrau sandbeige sepiabraun weißgrau

R11/B R11/C

### Savona

Details Seite 222



kalk beige braun grau anthrazit

R11/B R11/C

### Valley

Details, siehe Lieferprogramm 2025



schiefer kieselgrau erdbraun sandbeige

R10/B R11/B



### Emotion

Details, siehe Lieferprogramm 2025



tiefanthrazit hellbeige mittelgrau basalt

R11/B

### Basic Stone

Details, siehe Lieferprogramm 2025

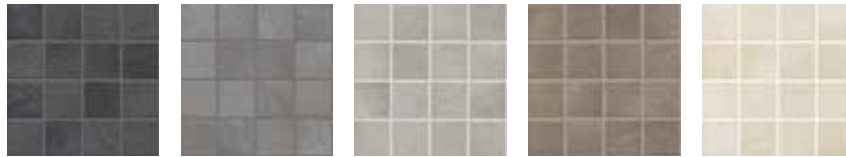

schwarz mittelgrau hellgrau schlamm beige

R10/B

### Marble & More

Details, siehe Lieferprogramm 2025

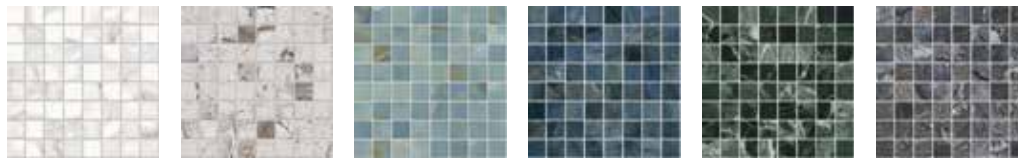

carrara white illusion beige cielo labradorit blue verde alpi illusion dark

R10/B

### Fresh

Details Seite 240

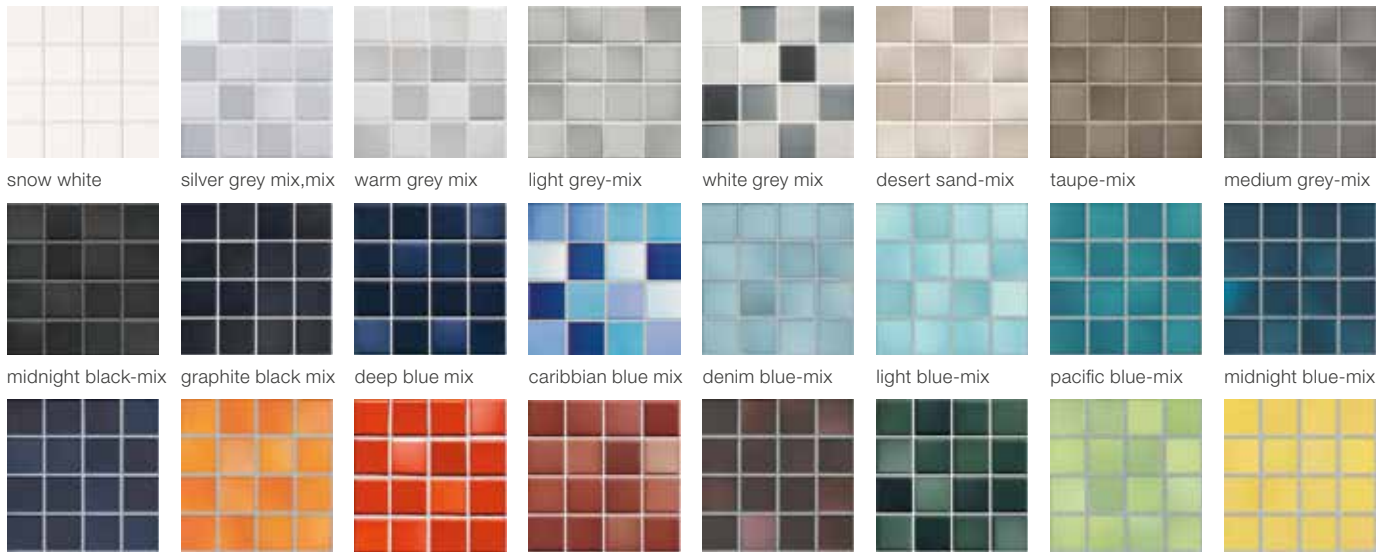

snow white silver grey mix,mix warm grey mix light grey-mix white grey mix desert sand-mix taupe-mix medium grey-mix  
 midnight black-mix graphite black mix deep blue mix caribbean blue mix denim blue-mix light blue-mix pacific blue-mix midnight blue-mix  
 vivid violet-mix sunset orange-mix coral red-mix brick red mix mystic red-mix forest green mix lime green-mix sunshine yellow-mix

R10/B R11/C

### Loop

Details Seite 249



nachtschwarz arktisweiß elfenbein hell diamantgrau hell aquablau hell aquablau seegrün

R10/B



Ocean

Details Seite 174

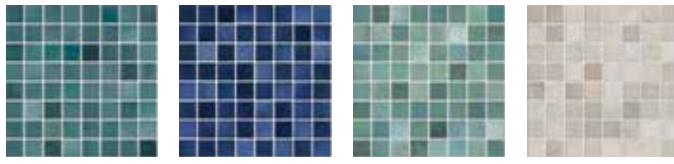

caribic blue    deep sea blue    ocean green    seaside beige

R10/B

Chroma non-slip

Details Seite 155 ff.



neutral 1    neutral 2    neutral 3    neutral 4    neutral 5    neutral 6    neutral 7    neutral 8



neutral 9    neutral 10    azur aktiv    azur hell    azur mittel    azur dunkel    blau hell    blau mittel



blau dunkel    türkis hell    türkis mittel    grün hell    grün mittel    grün dunkel    gelb hell    gelb mittel



ocker mittel    lachs hell    lachs mittel    oxidrot mittel    steingrau aktiv    steingrau hell    steingrau mittel    steingrau dunkel



sandgrau aktiv    sandgrau hell    sandgrau mittel    sandgrau dunkel    kontrastrot

B

Chroma unglasiert

Details Seite 167



neutral 1    neutral 3    neutral 7    neutral 8    neutral 10



naturweiß    steingrau mittel    steingrau dunkel    sandgrau hell    sandgrau mittel    sandgrau dunkel    ocker mittel

R11/B



Plural non-slip

Details Seite 200 ff.

neutral 1	neutral 2	neutral 3	neutral 4	neutral 5	neutral 6	neutral 7	neutral 8
neutral 9	neutral 10	azur aktiv	azur hell	azur mittel	azur dunkel	blau aktiv	blau hell
blau mittel	blau dunkel	türkis aktiv	türkis hell	türkis mittel	türkis dunkel	grün aktiv	grün hell
grün mittel	grün dunkel	gelb aktiv	gelb hell	gelb mittel	gelb dunkel	ocker aktiv	ocker hell
ocker mittel	ocker dunkel	lachs aktiv	lachs hell	lachs mittel	lachs dunkel	oxidrot aktiv	oxidrot hell
oxidrot mittel	oxidrot dunkel	steingrau aktiv	steingrau hell	steingrau mittel	steingrau dunkel	sandgrau aktiv,	sandgrau hell
sandgrau mittel	sandgrau dunkel						

R10/B

Plural unglasiert

Details Seite 208 ff.

neutral 1	neutral 3	blau dunkel	grün dunkel	ocker mittel	steingrau aktiv	sandweiß	sandgrau mittel
sandgrau dunkel	braun mittel	grau mittel	sandbeige mittel				

R10/B R11/C



Havel-Therme, Werder (Havel), Deutschland / Architekt: Geising & Böker GmbH Architekten BDA, Hamburg  
Serien: Fresh, Savona / Foto: Jochen Stüber









## Vielfalt erleben

Ascona ist wie geschaffen für Spas, Wellnessbereiche und Schwimmbäder in Hotels, aber auch im Privaten. Das liegt auch an der Vielfältigkeit dieser Serie. Schon optisch hat man mit Mosaiken und Riegelformaten, kleinen und großen Formaten für Wand und Boden sowie mit der feinen Auswahl von Farben eine breite Palette für die Gestaltung. Die Serie besticht aber auch mit ihren funktionalen Möglichkeiten und technischen Lösungen, besonders für alle Schwimmbadbereiche oder Spas – übrigens Innen und Außen, in Eingangsbereichen ebenso wie in Räumen, in denen Besucher barfuß unterwegs sind oder in dezidierten Nassbereichen. Dank klarer Linien und geerdeter Farben lassen sich die unterschiedlichsten Stilwelten kreieren. Puristische Architekturen sind ebenso möglich wie klassische oder moderne Landhausgestaltungen. Die Serie Ascona lässt sich perfekt mit unserer Mosaikserie Marble & More kombinieren.

Rendering



R10/A R10/B R11/B R11/C



pearl



mud



stone

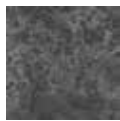

graphite



shell



sand



Bodenfliese 15 x 15 cm, strukturiert, R10/B



Bodenfliese 25 x 50 cm, strukturiert, R11/B



Bodenfliese 30 x 60 cm, strukturiert, R10/A  
Bodenfliese 30 x 60 cm, strukturiert, R11/B



Rasterprofilfliese 25 x 50 cm, reliefiert, R11/C

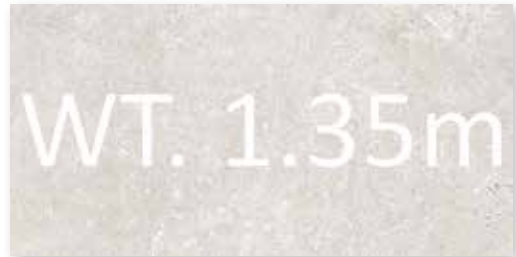

Schriftplatte 25 x 50 cm, strukturiert, R11/B

### Mosaik 5 x 5 cm



Mosaikbogen 30 x 30 cm, pearl  
strukturiert, R10/B



Mosaikbogen 30 x 30 cm, mud  
strukturiert, R10/B



Mosaikbogen 30 x 30 cm, stone  
strukturiert, R10/B



Mosaikbogen 30 x 30 cm, graphite  
strukturiert, R10/B



Mosaikbogen 30 x 30 cm, shell  
strukturiert, R10/B



Mosaikbogen 30 x 30 cm, sand  
strukturiert, R10/B



Rückseitig thermoplastisch verklebte Mosaik von Agrob Buchtal sind nicht nur im Trockenbereich, sondern auch bedenkenlos im Unterwasserbereich (z. B. Schwimmbecken/Whirlpool) sowie im dauernassbelasteten Bereich (z. B. Beckenumgänge/Duschen) einsetzbar.



Bodenfliese 60 x 60 cm, strukturiert, R10/A  
Bodenfliese 60 x 60 cm, strukturiert, R11/B



Hohlkehlsockel 10 x 50 cm, strukturiert, R10/A



Hohlkehlsockel 10 x 60 cm, strukturiert, R10/A



Sockel, geschnitten, 6 x 50 cm



Sockel, geschnitten, 6 x 60 cm



Treppenfliese mit Schräge und Rillierung, 31 x 145 cm, strukturiert, R10/A



Treppenfliese mit Schräge 31 x 145 cm, strukturiert, R10/A



Setzstufe 28 x 145 cm, strukturiert, R10/A



### Rasterprofil



pearl



mud



stone

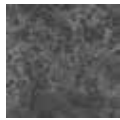

graphite



shell



sand

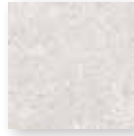

Bodenfliese 12,5 x 12,5 cm, strukturiert, R11/B



Bodenfliese 12,5 x 25 cm, strukturiert, R11/B



Bodenfliese 25 x 25 cm, strukturiert, R11/B



Bodenfliese 25 x 50 cm, strukturiert, R11/B

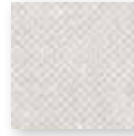

Rasterprofilfliese 12,5 x 12,5 cm, reliefiert, R11/C

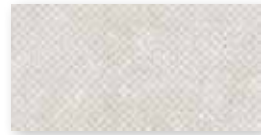

Rasterprofilfliese 12,5 x 25 cm, reliefiert, R11/C



Rasterprofilfliese 25 x 25 cm, reliefiert, R11/C



Rasterprofilfliese 25 x 50 cm, reliefiert, R11/C



Wandfliese 12,5 x 25 cm, strukturiert



Wandfliese 25 x 50 cm, strukturiert



Rillenplatte 12,5 x 25 cm  
gerillt, R11/C



Rillenplatte 25 x 25 cm  
gerillt, R11/C



Rillenplatte 50 x 25 cm  
gerillt, R11/C



Hohlkehlsokkel 10 x 25 cm, strukturiert, R10/A

## Flachrinnensystem (Muldentiefe 5 mm)



Flachrinne, 50 x 25 cm  
strukturiert, R11/B



Flachrinne Gehrungspaar  
strukturiert, R11/B



Flachrinne mit Ablauf  
strukturiert, R11/B



Endstück  
strukturiert, R11/B

Details zum Flachrinnensystem siehe Seite 115.



pearl



mud



stone

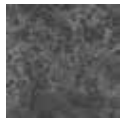

graphite



sand



Terrassenplatte 50 x 100 cm, strukturiert, R11/B

## Bodenfliesen – 3 mm Fuge

### Mosaik<sup>1</sup>

5 x 5 cm



### Bodenfliesen

15 x 15 cm



25 x 50 cm<sup>2</sup>

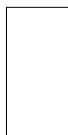

25 x 50 cm<sup>2/3</sup>



30 x 60 cm<sup>2</sup>



30 x 60 cm<sup>2</sup>



Bogen: 297 x 297 mm

Rasterprofilfliese

	5 x 5 / 2 x 2	15 x 15 / 6 x 6	25 x 50 / 10 x 20	25 x 50 / 10 x 20	30 x 60 / 12 x 24	30 x 60 / 12 x 24	Nennmaß - cm/in
	47 x 47 x 6,5 mm	147 x 147 x 8 mm	247 x 497 x 8 mm	247 x 497 x 8 mm	297 x 597 x 8 mm	297 x 597 x 8 mm	Herstellmaß
	strukturiert, matt	strukturiert, matt	strukturiert, matt	reliefiert, matt	strukturiert, matt	strukturiert, matt	Oberfläche
	11 Bögen	44,444	8,000	8,000	5,556	5,556	m <sup>2</sup> - Stück
	12,331	17,555	17,040	17,040	17,413	17,413	m <sup>2</sup> - kg
	11	35	9	9	6	6	Paket - Stück
	1,000	0,788	1,125	1,125	1,080	1,080	Paket - m <sup>2</sup>
	12,331	13,825	19,170	19,170	18,804	18,804	Paket - kg
	64,000	63,001	40,500	40,500	43,197	43,197	Palette - m <sup>2</sup>
	789,184	1.106.000	690,120	690,120	752,160	752,160	Palette - kg
	Bla	Bla	Ala	Ala	Ala	Ala	Produktnorm
	R10/B	R10/B	R11/B	R11/C	R10/A	R11/B	Trittsicherheit
	1	2	2	2	2	2	Belastung
	<b>430701H</b>	<b>430705H</b>	<b>430709H</b>	<i>430713H</i>	<b>430721H</b>	<b>430725H</b>	pearl <input type="checkbox"/> V3
	Preisgr. <b>A226</b> (m <sup>2</sup> )	Preisgr. <b>A154</b> (m <sup>2</sup> )	Preisgr. <b>A166</b> (m <sup>2</sup> )	<i>Preisgr. A187 (m<sup>2</sup>)</i>	Preisgr. <b>A124</b> (m <sup>2</sup> )	Preisgr. <b>A142</b> (m <sup>2</sup> )	mud <input type="checkbox"/> V3
	<b>430702H</b>	<b>430706H</b>	<b>430710H</b>	<i>430714H</i>	<b>430722H</b>	<b>430726H</b>	stone <input type="checkbox"/> V3
	Preisgr. <b>A226</b> (m <sup>2</sup> )	Preisgr. <b>A154</b> (m <sup>2</sup> )	Preisgr. <b>A166</b> (m <sup>2</sup> )	<i>Preisgr. A187 (m<sup>2</sup>)</i>	Preisgr. <b>A124</b> (m <sup>2</sup> )	Preisgr. <b>A142</b> (m <sup>2</sup> )	graphite <input type="checkbox"/> V3
	<b>430703H</b>	<b>430707H</b>	<b>430711H</b>	<i>430715H</i>	<b>430723H</b>	<b>430727H</b>	shell <input type="checkbox"/> V3
	Preisgr. <b>A226</b> (m <sup>2</sup> )	Preisgr. <b>A154</b> (m <sup>2</sup> )	Preisgr. <b>A166</b> (m <sup>2</sup> )	<i>Preisgr. A187 (m<sup>2</sup>)</i>	Preisgr. <b>A124</b> (m <sup>2</sup> )	Preisgr. <b>A142</b> (m <sup>2</sup> )	sand <input type="checkbox"/> V3
	<b>430704H</b>	<b>430708H</b>	<b>430712H</b>	<i>430716H</i>	<b>430724H</b>	<b>430728H</b>	
	Preisgr. <b>A226</b> (m <sup>2</sup> )	Preisgr. <b>A154</b> (m <sup>2</sup> )	Preisgr. <b>A166</b> (m <sup>2</sup> )	<i>Preisgr. A187 (m<sup>2</sup>)</i>	Preisgr. <b>A124</b> (m <sup>2</sup> )	Preisgr. <b>A142</b> (m <sup>2</sup> )	
	<b>431501H</b>	<b>431503H</b>	<b>431505H</b>	<i>431507H</i>	<b>431509H</b>	<b>431511H</b>	
	Preisgr. <b>A226</b> (m <sup>2</sup> )	Preisgr. <b>A154</b> (m <sup>2</sup> )	Preisgr. <b>A166</b> (m <sup>2</sup> )	<i>Preisgr. A187 (m<sup>2</sup>)</i>	Preisgr. <b>A124</b> (m <sup>2</sup> )	Preisgr. <b>A142</b> (m <sup>2</sup> )	
	<b>431502H</b>	<b>431504H</b>	<b>431506H</b>	<i>431508H</i>	<b>431510H</b>	<b>431512H</b>	
	Preisgr. <b>A226</b> (m <sup>2</sup> )	Preisgr. <b>A154</b> (m <sup>2</sup> )	Preisgr. <b>A166</b> (m <sup>2</sup> )	<i>Preisgr. A187 (m<sup>2</sup>)</i>	Preisgr. <b>A124</b> (m <sup>2</sup> )	Preisgr. <b>A142</b> (m <sup>2</sup> )	

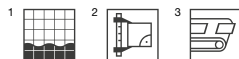

Bodenfliesen – 3 mm Fuge

Bodenfliesen<sup>1</sup>

Treppenfliese mit Schräge und Rillierung<sup>2/3/4</sup>

Treppenfliese mit Schräge<sup>2/3/4</sup>

Setzstufe<sup>2/3/4</sup>

60 x 60 cm

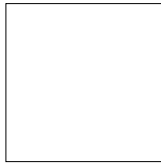

60 x 60 cm

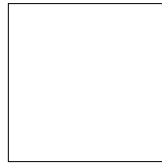

31 x 145 cm

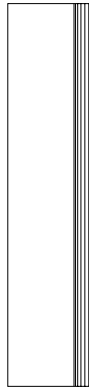

31 x 145 cm



28 x 145 cm



Nennmaß - cm/in	60 x 60 / 24 x 24	60 x 60 / 24 x 24	31 x 145 / 12 3/8 x 58	31 x 145 / 12 3/8 x 58	28 x 145 / 11 3/16 x 58		
Herstellmaß	597 x 597 x 8 mm	597 x 597 x 8 mm	307 x 1447 x 10,5 mm	307 x 1447 x 10,5 mm	280 x 1447 x 10,5 mm		
Oberfläche	strukturiert, matt	strukturiert, matt	strukturiert, matt	strukturiert, matt	strukturiert, matt		
m <sup>2</sup> /m - Stück	2,778/m <sup>2</sup>	2,778/m <sup>2</sup>	0,690/m	0,690/m	0,690/m		
m <sup>2</sup> /m - kg	18,001/m <sup>2</sup>	18,001/m <sup>2</sup>	7,480/m	7,480/m	6,716/m		
Paket - Stück	4	4	2	2	2		
Paket - m <sup>2</sup> /m	1,440 m <sup>2</sup>	1,440 m <sup>2</sup>	2,899 m	2,899 m	2,899 m		
Paket - kg	25,920	25,920	21,682	21,682	19,466		
Palette - m <sup>2</sup>	43,197	43,197					
Palette - kg	777,600	777,600					
Produktnorm	Ala	Ala	Ala	Ala	Ala		
Trittsicherheit	R10/A	R11/B	R10/A	R10/A	R10/A		
Belastung	2	2	2	2	2		
pearl	<b>430729H</b> Preisgr. <b>A136</b> (m <sup>2</sup> )	<b>430733H</b> Preisgr. <b>A151</b> (m <sup>2</sup> )	<i>431576H-TF</i> <i>Preisgr. A577 (St.)</i>	<i>431576H</i> <i>Preisgr. A560 (St.)</i>	<i>431582H</i> <i>Preisgr. A528 (St.)</i>		
mud	<b>430730H</b> Preisgr. <b>A136</b> (m <sup>2</sup> )	<b>430734H</b> Preisgr. <b>A151</b> (m <sup>2</sup> )	<i>431577H-TF</i> <i>Preisgr. A577 (St.)</i>	<i>431577H</i> <i>Preisgr. A560 (St.)</i>	<i>431583H</i> <i>Preisgr. A528 (St.)</i>		
stone	<b>430731H</b> Preisgr. <b>A136</b> (m <sup>2</sup> )	<b>430735H</b> Preisgr. <b>A151</b> (m <sup>2</sup> )	<i>431578H-TF</i> <i>Preisgr. A577 (St.)</i>	<i>431578H</i> <i>Preisgr. A560 (St.)</i>	<i>431584H</i> <i>Preisgr. A528 (St.)</i>		
graphite	<b>430732H</b> Preisgr. <b>A136</b> (m <sup>2</sup> )	<b>430736H</b> Preisgr. <b>A151</b> (m <sup>2</sup> )	<i>431579H-TF</i> <i>Preisgr. A577 (St.)</i>	<i>431579H</i> <i>Preisgr. A560 (St.)</i>	<i>431585H</i> <i>Preisgr. A528 (St.)</i>		
shell	<b>431513H</b> Preisgr. <b>A136</b> (m <sup>2</sup> )	<b>431515H</b> Preisgr. <b>A151</b> (m <sup>2</sup> )	<i>431580H-TF</i> <i>Preisgr. A577 (St.)</i>	<i>431580H</i> <i>Preisgr. A560 (St.)</i>	<i>431586H</i> <i>Preisgr. A528 (St.)</i>		
sand	<b>431514H</b> Preisgr. <b>A136</b> (m <sup>2</sup> )	<b>431516H</b> Preisgr. <b>A151</b> (m <sup>2</sup> )	<i>431581H-TF</i> <i>Preisgr. A577 (St.)</i>	<i>431581H</i> <i>Preisgr. A560 (St.)</i>	<i>431587H</i> <i>Preisgr. A528 (St.)</i>		



<sup>3</sup> Nur an den zwei kurzen Seiten rektifiziert. Längsseite kann nicht rektifiziert werden.

<sup>4</sup> Details siehe S. 300. Weitere Lösungen zu Treppenausführungen siehe Serie Area Pro im Lieferprogramm 2025.



Hohlkehlsocle dekoriert<sup>1/2/7</sup>

Sockel, geschnitten<sup>1</sup>

Schriftplatte<sup>1/2/3</sup>

10 x 50 cm



10 x 60 cm



6 x 50 cm



6 x 60 cm



25 x 50 cm

WT. 1.35m



Schrifthöhe 7 cm

	10 x 50 / 4 x 20	10 x 60 / 4 x 24	6 x 50 / 2 3/8 x 20	6 x 60 / 2 3/8 x 24	25 x 50 / 10 x 20	Nennmaß - cm/in
	100 x 497/35 x 9 mm	100 x 597/35 x 9 mm	60 x 497 x 8 mm	60 x 597 x 8 mm	247 x 497 x 8 mm	Herstellmaß
	strukturiert, matt	strukturiert, matt	strukturiert, matt	strukturiert, matt	strukturiert, matt	Oberfläche
	2,000	1,667	2,000	1,667	2,000	m - Stück
	2,000/m	2,000/m	1,098/m	1,100/m	2,130/Stück	m/St. - kg
	20	20	30	34		Paket - Stück
	10,000	11,998	15,000	20,396		Paket - m
	20,000	24,000	16,470	22,440		Paket - kg
						Palette - m <sup>2</sup>
						Palette - kg
	Alb	Alb	Ala	Ala	Ala	Produktnorm
	R10/A	R10/A			R11/B	Trittsicherheit
					2	Belastung
	430741H <sup>6</sup>	430737H <sup>6</sup>	430984H	430988H	430717H	pearl <input type="checkbox"/> V3
	Preisgr. A441 (St.)	Preisgr. A445 (St.)	Preisgr. A434 (St.)	Preisgr. A434 (St.)	Preisgr. A668 (St.)	
	430742H <sup>5</sup>	430738H <sup>5</sup>	430985H	430989H	430718H	mud <input type="checkbox"/> V3
	Preisgr. A441 (St.)	Preisgr. A445 (St.)	Preisgr. A434 (St.)	Preisgr. A434 (St.)	Preisgr. A668 (St.)	
	430743H <sup>6</sup>	430739H <sup>6</sup>	430986H	430990H	430719H	stone <input type="checkbox"/> V3
	Preisgr. A441 (St.)	Preisgr. A445 (St.)	Preisgr. A434 (St.)	Preisgr. A434 (St.)	Preisgr. A668 (St.)	
	430744H <sup>4</sup>	430740H <sup>4</sup>	430987H	430991H	430720H	graphite <input type="checkbox"/> V3
	Preisgr. A441 (St.)	Preisgr. A445 (St.)	Preisgr. A434 (St.)	Preisgr. A434 (St.)	Preisgr. A668 (St.)	
	431523H <sup>6</sup>	431525H <sup>6</sup>	431527H	431529H	431531H	shell <input type="checkbox"/> V3
	Preisgr. A441 (St.)	Preisgr. A445 (St.)	Preisgr. A434 (St.)	Preisgr. A434 (St.)	Preisgr. A668 (St.)	
	431524H <sup>6</sup>	431526H <sup>6</sup>	431528H	431530H	431532H	sand <input type="checkbox"/> V3
	Preisgr. A441 (St.)	Preisgr. A445 (St.)	Preisgr. A434 (St.)	Preisgr. A434 (St.)	Preisgr. A668 (St.)	

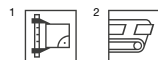

<sup>3</sup> nur Ziffern / Buchstaben in der Farbe 91 (neutral 10 / aktivweiß) erhältlich.

<sup>4</sup> Beanspruchungsgruppe: 2

<sup>5</sup> Beanspruchungsgruppe: 3

<sup>6</sup> Beanspruchungsgruppe: 4

<sup>7</sup> Produktionsbedingte Farbabweichungen zum angrenzenden Belag bei liegender Verlegung sind nicht reklamationsfähig



Wand- und Bodenfliesen – 6 mm Fuge

Wandfliese Bodenfliesen

12,5 x 25 cm



12,5 x 12,5 cm<sup>2</sup>



12,5 x 12,5 cm<sup>1/2</sup>



12,5 x 25 cm



12,5 x 25 cm<sup>1</sup>



25 x 25 cm



25 x 25 cm<sup>1</sup>



Rasterprofilfliese

Rasterprofilfliese

Rasterprofilfliese

Nennmaß - cm/in	12,5 x 25 / 5 x 10	12,5 x 12,5 / 5 x 5	12,5 x 12,5 / 5 x 5	12,5 x 25 / 5 x 10	12,5 x 25 / 5 x 10	25 x 25 / 10 x 10	25 x 25 / 10 x 10
Herstellmaß	119 x 244 x 8 mm	119 x 119 x 8 mm	119 x 119 x 8 mm	119 x 244 x 8 mm	119 x 244 x 8 mm	244 x 244 x 8 mm	244 x 244 x 8 mm
Oberfläche	strukturiert, matt	strukturiert, matt	reliefiert, matt	strukturiert, matt	reliefiert, matt	strukturiert, matt	reliefiert, matt
m <sup>2</sup> - Stück	32,000	64,000	64,000	32,000	32,000	16,000	16,000
m <sup>2</sup> - kg	15,680	15,360	15,360	15,680	15,680	16,960	16,960
Paket - Stück	33	66	66	33	33	14	14
Paket - m <sup>2</sup>	1,031	1,031	1,031	1,031	1,031	0,875	0,875
Paket - kg	16,170	15,840	15,840	16,170	16,170	14,840	14,840
Palette - m <sup>2</sup>	86,625	86,625	86,625	86,625	86,625	70,875	70,875
Palette - kg	1.358,280	1.330,560	1.330,560	1.358,280	1.358,280	1.202,040	1.202,040
Produktnorm	Ala	Ala	Ala	Ala	Ala	Ala	Ala
Trittsicherheit	-	R11/B	R11/C	R11/B	R11/C	R11/B	R11/C
Belastung	2	2	2	2	2	2	2
pearl <input type="checkbox"/>	<b>430761H</b> Preisgr. <b>A127</b> (m <sup>2</sup> )	<b>430753H</b> Preisgr. <b>A166</b> (m <sup>2</sup> )	<i>430757H</i> <i>Preisgr. A166 (m<sup>2</sup>)</i>	<b>430763H</b> Preisgr. <b>A136</b> (m <sup>2</sup> )	<i>430767H</i> <i>Preisgr. A148 (m<sup>2</sup>)</i>	<b>430771H</b> Preisgr. <b>A175</b> (m <sup>2</sup> )	<i>430775H</i> <i>Preisgr. A142 (m<sup>2</sup>)</i>
mud <input type="checkbox"/>		<b>430754H</b> Preisgr. <b>A166</b> (m <sup>2</sup> )	<i>430758H</i> <i>Preisgr. A166 (m<sup>2</sup>)</i>	<b>430764H</b> Preisgr. <b>A136</b> (m <sup>2</sup> )	<i>430768H</i> <i>Preisgr. A148 (m<sup>2</sup>)</i>	<b>430772H</b> Preisgr. <b>A175</b> (m <sup>2</sup> )	<i>430776H</i> <i>Preisgr. A142 (m<sup>2</sup>)</i>
stone <input type="checkbox"/>		<b>430755H</b> Preisgr. <b>A166</b> (m <sup>2</sup> )	<i>430759H</i> <i>Preisgr. A166 (m<sup>2</sup>)</i>	<b>430765H</b> Preisgr. <b>A136</b> (m <sup>2</sup> )	<i>430769H</i> <i>Preisgr. A148 (m<sup>2</sup>)</i>	<b>430773H</b> Preisgr. <b>A175</b> (m <sup>2</sup> )	<i>430777H</i> <i>Preisgr. A142 (m<sup>2</sup>)</i>
graphite <input type="checkbox"/>	<b>430762H</b> Preisgr. <b>A127</b> (m <sup>2</sup> )	<b>430756H</b> Preisgr. <b>A166</b> (m <sup>2</sup> )	<i>430760H</i> <i>Preisgr. A166 (m<sup>2</sup>)</i>	<b>430766H</b> Preisgr. <b>A136</b> (m <sup>2</sup> )	<i>430770H</i> <i>Preisgr. A148 (m<sup>2</sup>)</i>	<b>430774H</b> Preisgr. <b>A175</b> (m <sup>2</sup> )	<i>430778H</i> <i>Preisgr. A142 (m<sup>2</sup>)</i>
shell <input type="checkbox"/>	<b>431533H</b> Preisgr. <b>A127</b> (m <sup>2</sup> )	<b>431534H</b> Preisgr. <b>A166</b> (m <sup>2</sup> )	<i>431536H</i> <i>Preisgr. A166 (m<sup>2</sup>)</i>	<b>431538H</b> Preisgr. <b>A136</b> (m <sup>2</sup> )	<i>431540H</i> <i>Preisgr. A148 (m<sup>2</sup>)</i>	<b>431542H</b> Preisgr. <b>A175</b> (m <sup>2</sup> )	<i>431544H</i> <i>Preisgr. A142 (m<sup>2</sup>)</i>
sand <input type="checkbox"/>		<b>431535H</b> Preisgr. <b>A166</b> (m <sup>2</sup> )	<i>431537H</i> <i>Preisgr. A166 (m<sup>2</sup>)</i>	<b>431539H</b> Preisgr. <b>A136</b> (m <sup>2</sup> )	<i>431541H</i> <i>Preisgr. A148 (m<sup>2</sup>)</i>	<b>431543H</b> Preisgr. <b>A175</b> (m <sup>2</sup> )	<i>431545H</i> <i>Preisgr. A142 (m<sup>2</sup>)</i>



<sup>2</sup> Lieferung als Doppelfliesen; müssen örtlich gebrochen werden.

Wandfliese<sup>2</sup> Bodenfliesen<sup>2</sup>

25 x 50 cm



25 x 50 cm

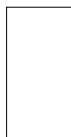

25 x 50 cm<sup>1</sup>



Rillenplatten 12,5 mm stark zur Fortführung des Beckenkopfsystems „Finnland II“<sup>1/3/4</sup>

50 x 25 cm

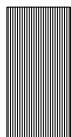

25 x 25 cm



12,5 x 25 cm



Rasterprofilfliese							
25 x 50 / 10 x 20	25 x 50 / 10 x 20	25 x 50 / 10 x 20		50 x 25 / 20 x 10	25 x 25 / 10 x 10	12,5 x 25 / 5 x 10	Nennmaß - cm/in
244 x 494 x 8 mm	244 x 494 x 8 mm	244 x 494 x 8 mm		494 x 244 x 12,5 mm	244 x 244 x 12,5 mm	119 x 244 x 12,5 mm	Herstellmaß - mm
strukturiert, matt	strukturiert, matt	reliefiert, matt		gerillt, matt	gerillt, matt	gerillt, matt	Oberfläche
8,000/m <sup>2</sup>	8,000/m <sup>2</sup>	8,000/m <sup>2</sup>		2,000/m	4,000/m	8,000/m	m <sup>2</sup> /m - Stück
17,040/m <sup>2</sup>	17,040/m <sup>2</sup>	17,040/m <sup>2</sup>		3,550/Stück	1,775/Stück	0,888/Stück	m <sup>2</sup> /St. - kg
9	9	9		6	9	21	Paket - Stück
1,125/m <sup>2</sup>	1,125/m <sup>2</sup>	1,125/m <sup>2</sup>		3,000/m	2,250/m	2,625/m	Paket - m <sup>2</sup> / m
19,170	19,170	19,170		21,300	15,975	18,648	Paket - kg
40,500	40,500	40,500					Palette - m <sup>2</sup>
690,120	690,120	690,120					Palette - kg
Ala	Ala	Ala		Ala	Ala	Ala	Produktnorm
-	R11/B	R11/C		R11/C	R11/C	R11/C	Trittsicherheit
	2	2					Belastung
<b>430779H</b>	<b>430781H</b>	<b>430785H</b>		<b>430789H</b>	<b>430793H</b>	<b>430802H</b>	pearl <input type="checkbox"/>
Preisgr. A154 (m <sup>2</sup> )	Preisgr. A166 (m <sup>2</sup> )	Preisgr. A187 (m <sup>2</sup> )		Preisgr. A560 (St.)	Preisgr. A480 (St.)	Preisgr. A430 (St.)	<input type="checkbox"/>
	<b>430782H</b>	<b>430786H</b>		<b>430790H</b>	<b>430794H</b>	<b>430803H</b>	mud <input type="checkbox"/>
	Preisgr. A166 (m <sup>2</sup> )	Preisgr. A187 (m <sup>2</sup> )		Preisgr. A560 (St.)	Preisgr. A480 (St.)	Preisgr. A430 (St.)	<input type="checkbox"/>
	<b>430783H</b>	<b>430787H</b>		<b>430791H</b>	<b>430795H</b>	<b>430804H</b>	stone <input type="checkbox"/>
	Preisgr. A166 (m <sup>2</sup> )	Preisgr. A187 (m <sup>2</sup> )		Preisgr. A560 (St.)	Preisgr. A480 (St.)	Preisgr. A430 (St.)	<input type="checkbox"/>
<b>430780H</b>	<b>430784H</b>	<b>430788H</b>		<b>430792H</b>	<b>430796H</b>	<b>430805H</b>	graphite <input type="checkbox"/>
Preisgr. A154 (m <sup>2</sup> )	Preisgr. A166 (m <sup>2</sup> )	Preisgr. A187 (m <sup>2</sup> )		Preisgr. A560 (St.)	Preisgr. A480 (St.)	Preisgr. A430 (St.)	<input type="checkbox"/>
<b>431546H</b>	<b>431547H</b>	<b>431549H</b>		<b>431551H</b>	<b>431553H</b>	<b>431555H</b>	shell <input type="checkbox"/>
Preisgr. A154 (m <sup>2</sup> )	Preisgr. A166 (m <sup>2</sup> )	Preisgr. A187 (m <sup>2</sup> )		Preisgr. A560 (St.)	Preisgr. A480 (St.)	Preisgr. A430 (St.)	<input type="checkbox"/>
	<b>431548H</b>	<b>431550H</b>		<b>431552H</b>	<b>431554H</b>	<b>431556H</b>	sand <input type="checkbox"/>
	Preisgr. A166 (m <sup>2</sup> )	Preisgr. A187 (m <sup>2</sup> )		Preisgr. A560 (St.)	Preisgr. A480 (St.)	Preisgr. A430 (St.)	<input type="checkbox"/>

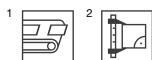

<sup>3</sup> Kopfkante rektifiziert

<sup>4</sup> Weitere Details zum Beckenkopfsystem Finnland II siehe S. 30 ff



Hohlkehlsocbel dekoriert<sup>1/2/10</sup>

10 x 25 cm



Flachrinnensystem<sup>2/3/4/6</sup>

50 x 25 cm

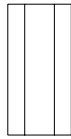

50 x 25 cm<sup>5</sup>

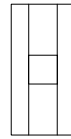

50 x 25 cm

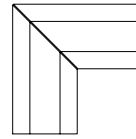

50 x 25 cm<sup>5</sup>

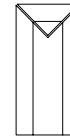

	10 x 25 / 4 x 10	Flachrinne 50 x 25 / 20 x 10	Flachrinne mit Ablauf 110 / 110 mm 50 x 25 / 20 x 10	Flachrinne Gehrungspaar 50 x 25 cm	Flachrinne Endstück 50 x 25 cm <sup>5</sup>
Nennmaß - cm/in	100 x 244/35 x 9 mm	494 x 244 x 14 mm	494 x 244 x 14 mm	(2x) 490 x 244 x 14 mm	494 x 244 x 14 mm
Herstellmaß - mm	strukturiert, matt	strukturiert, matt	strukturiert, matt	strukturiert, matt	strukturiert, matt
Oberfläche	4,000	2,000	2,300/Stück	3,800/Paar	2,500/Stück
m - Stück	0,500/Stück	5 Stück	5 Stück	2 Paar	5 Stück
St./Paar - kg	20 Stück	2,500	12,500	7,600	12,500
Paket - St./Paar		Ala	Ala	Ala	Ala
Paket - m		R10/A	R11/B	R11/B	R11/B
Paket - kg		430806H <sup>9</sup>	430810H	430814H	430818H
Palette - m <sup>2</sup>		Preisgr. A423 (St.)	Preisgr. A519 (St.)	Preisgr. A593 (St.)	Preisgr. A645 (Paar)
Palette - kg		430807H <sup>8</sup>	430811H	430815H	430819H
Produktnorm		Preisgr. A423 (St.)	Preisgr. A519 (St.)	Preisgr. A593 (St.)	Preisgr. A645 (Paar)
Trittsicherheit		430808H <sup>9</sup>	430812H	430816H	430820H
pearl	V3	Preisgr. A423 (St.)	Preisgr. A519 (St.)	Preisgr. A593 (St.)	Preisgr. A645 (Paar)
mud	V3	430809H <sup>7</sup>	430813H	430817H	430821H
stone	V3	Preisgr. A423 (St.)	Preisgr. A519 (St.)	Preisgr. A593 (St.)	Preisgr. A645 (Paar)
graphite	V3	431557H <sup>9</sup>	431559H	431561H	431563H
shell	V3	Preisgr. A423 (St.)	Preisgr. A519 (St.)	Preisgr. A593 (St.)	Preisgr. A645 (Paar)
sand	V3	431558H <sup>9</sup>	431560H	431562H	431564H
		Preisgr. A423 (St.)	Preisgr. A519 (St.)	Preisgr. A593 (St.)	Preisgr. A645 (Paar)

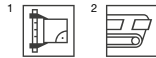

- <sup>1</sup> Auf Anfrage auch in 497 mm Länge erhältlich
- <sup>2</sup> Kopfkanten rektifiziert
- <sup>3</sup> Mindestabnahmemenge 10 Stück. Unter 10 Stück muss der Preis individuell kalkuliert werden.
- <sup>4</sup> Weitere Details zum Flachrinnensystem siehe S. 114 ff.
- <sup>5</sup> Beanspruchungsgruppe: 2
- <sup>6</sup> Beanspruchungsgruppe: 3
- <sup>7</sup> Beanspruchungsgruppe: 4
- <sup>8</sup> Produktionsbedingte Farbabweichungen zum angrenzenden Belag bei liegender Verlegung sind nicht reklamationstüchtig

Terrassenplatten – 3 mm Fuge<sup>1</sup>

50 x 100 cm

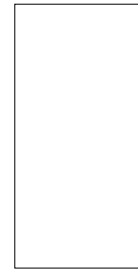

						50 x 100 / 20 x 40	Nennmaß - cm/in
						497 x 997 x 20 mm	Herstellmaß - mm
						strukturiert, matt	Oberfläche
						2,000	m <sup>2</sup> - Stück
						43,060	m <sup>2</sup> - kg
						1	<b>Paket</b> - Stück
						0,500	<b>Paket</b> - m <sup>2</sup>
						21,530	<b>Paket</b> - kg
						22,500	<b>Palette</b> - m <sup>2</sup>
						968,850	<b>Palette</b> - kg
						Alla	Produktnorm
						R11/B	Trittsicherheit
						3	Belastung
						<b>430826H</b>	<b>4</b>
						Preisgr. A277 (m <sup>2</sup> )	pearl <span style="border: 1px solid black; padding: 0 2px;">V3</span>
						<b>430827H</b>	<b>4</b>
						Preisgr. A277 (m <sup>2</sup> )	mud <span style="border: 1px solid black; padding: 0 2px;">V3</span>
						<b>430828H</b>	<b>4</b>
						Preisgr. A277 (m <sup>2</sup> )	stone <span style="border: 1px solid black; padding: 0 2px;">V3</span>
						<b>430829H</b>	<b>4</b>
						Preisgr. A277 (m <sup>2</sup> )	graphite <span style="border: 1px solid black; padding: 0 2px;">V3</span>
						<b>431567H</b>	<b>4</b>
						Preisgr. A277 (m <sup>2</sup> )	sand <span style="border: 1px solid black; padding: 0 2px;">V3</span>

Beanspruchungsgruppe





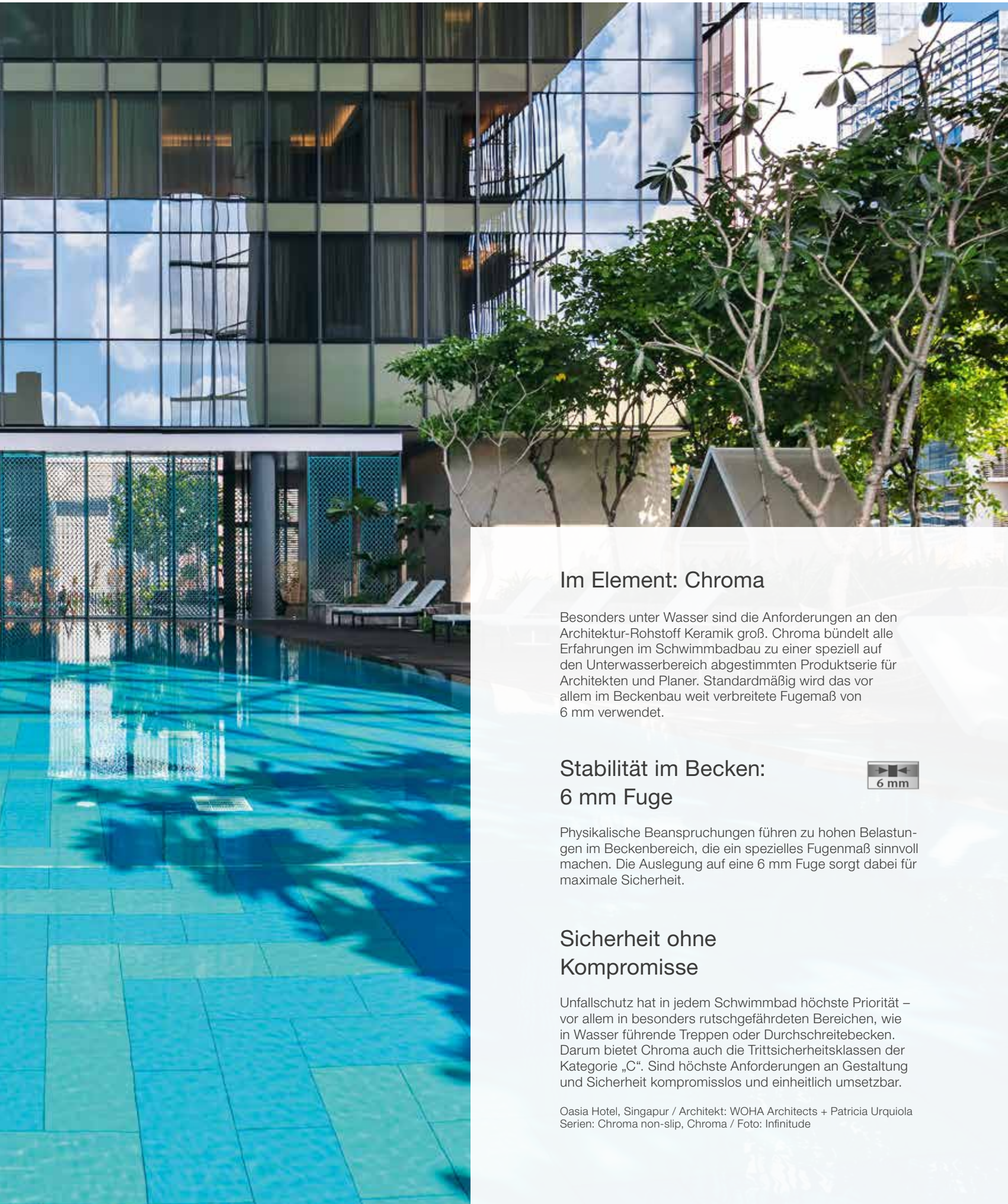

## Im Element: Chroma

Besonders unter Wasser sind die Anforderungen an den Architektur-Rohstoff Keramik groß. Chroma bündelt alle Erfahrungen im Schwimmbadbau zu einer speziell auf den Unterwasserbereich abgestimmten Produktserie für Architekten und Planer. Standardmäßig wird das vor allem im Beckenbau weit verbreitete Fugemaß von 6 mm verwendet.

## Stabilität im Becken: 6 mm Fuge



Physikalische Beanspruchungen führen zu hohen Belastungen im Beckenbereich, die ein spezielles Fugenmaß sinnvoll machen. Die Auslegung auf eine 6 mm Fuge sorgt dabei für maximale Sicherheit.

## Sicherheit ohne Kompromisse

Unfallschutz hat in jedem Schwimmbad höchste Priorität – vor allem in besonders rutschgefährdeten Bereichen, wie in Wasser führende Treppen oder Durchschreitebecken. Darum bietet Chroma auch die Trittsicherheitsklassen der Kategorie „C“. Sind höchste Anforderungen an Gestaltung und Sicherheit kompromisslos und einheitlich umsetzbar.

Oasia Hotel, Singapur / Architekt: WOHA Architects + Patricia Urquiola  
Serien: Chroma non-slip, Chroma / Foto: Infinitude

## FARBSYSTEM UNICOLOR – Vom Farb- zum Möglichkeitsraum



### Kontrastfarben (glänzend)

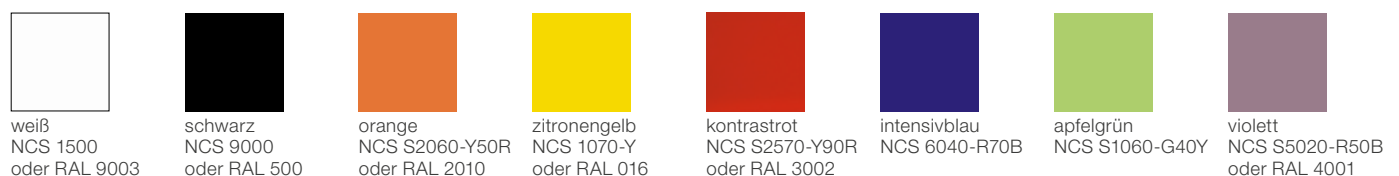



ocker aktiv NCS S 3050-Y40R	lachs aktiv NCS S 4040-Y70R	oxidrot aktiv NCS S 4050-Y90R	steingrau aktiv NCS S 5030-Y90R	sandgrau aktiv NCS S 7010-Y90R
ocker hell NCS S 2030-Y20R	lachs hell NCS S 1515-Y50R	oxidrot hell NCS S 2010-Y80R	steingrau hell NCS S 2502-R	sandgrau hell NCS S 1502-Y
ocker mittel NCS S 3030-Y30R	lachs mittel NCS S 2020-Y50R	oxidrot mittel NCS S 3020-Y80R	steingrau mittel NCS S 3502-R oder RAL 7036	sandgrau mittel NCS S 3005-Y50R
ocker dunkel NCS S 4030-Y50R	lachs dunkel NCS S 3040-Y60R	oxidrot dunkel NCS S 5020-Y80R	steingrau dunkel NCS S 6005-Y80R	sandgrau dunkel NCS S 6010-Y50R
<b>ocker</b>	<b>lachs</b>	<b>oxidrot</b>	<b>steingrau</b>	<b>sandgrau</b>
neutral 3 (asphaltschwarz) NCS S 6500-N	neutral 2 (anthrazit) NCS S 7500-N oder RAL 7015	neutral 1 (tiefschwarz) NCS S 9000-N oder RAL 9017		

Kontrastfarben  
(glänzend)

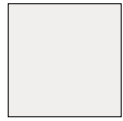

701  
neutral 10 (aktivweiß)

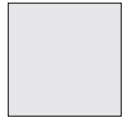

552119  
neutral 9 (weißgrau)



552118  
neutral 8 (lichtgrau)



552117  
neutral 7 (kieselgrau)



552115  
neutral 5 (basaltgrau)



552113  
neutral 3 (asphaltschwarz)



552112  
neutral 2 (anthrazit)



5716  
neutral 1 (tiefschwarz)



552004  
azur dunkel



552003  
azur mittel



552002  
azur hell



552001  
azur aktiv

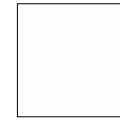

700  
weiß



552008  
blau dunkel



552007  
blau mittel



552006  
blau hell



552005  
blau aktiv



151  
orange



552012  
türkis dunkel



552011  
türkis mittel



552010  
türkis hell



552009  
türkis aktiv



154  
kontrastrot



552016  
grün dunkel



552015  
grün mittel



552014  
grün hell



552013  
grün aktiv



152  
apfelgrün



552020  
gelb dunkel



552019  
gelb mittel



552018  
gelb hell



552017  
gelb aktiv



717  
schwarz



552024  
ocker dunkel



552023  
ocker mittel



552022  
ocker hell



552021  
ocker aktiv



150  
zitronengelb



552028  
lachs dunkel



552027  
lachs mittel



552026  
lachs hell



552025  
lachs aktiv



144  
intensivblau



552032  
oxidrot dunkel



552031  
oxidrot mittel



552030  
oxidrot hell



552029  
oxidrot aktiv



153  
violett



552036  
steingrau dunkel



552035  
steingrau mittel



552034  
steingrau hell



552033  
steingrau aktiv



552040  
sandgrau dunkel



552039  
sandgrau mittel



552038  
sandgrau hell



552037  
sandgrau aktiv



Boden-/Wandfliese  
6,2 x 25 cm, eben

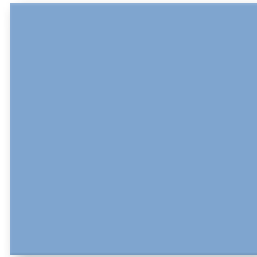

Boden-/Wandfliese  
25 x 25 cm, eben



Boden-/Wandfliese  
12,5 x 12,5 cm, eben

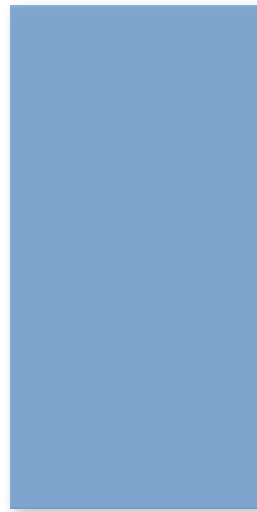

Boden-/Wandfliese  
25 x 50 cm, eben

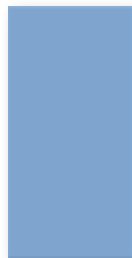

Boden-/Wandfliese  
12,5 x 25 cm, eben

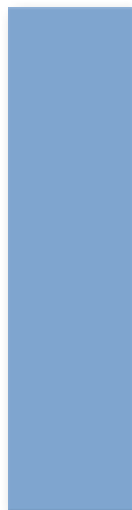

Boden-/Wandfliese  
12,5 x 50 cm, eben

Boden-/Wandfliesen

6,2 x 25 cm<sup>3/6</sup>



12,5 x 12,5 cm<sup>3/6</sup>



12,5 x 25 cm<sup>3</sup>



12,5 x 50 cm<sup>1</sup>



25 x 25 cm<sup>3</sup>



25 x 50 cm<sup>1</sup>



Formatnummer	18210H	12020H	18120H	41550HK	12050H	42550HK	
Nennmaß - cm/in	6,2 x 25 / 2 1/2 x 10	12,5 x 12,5 / 5 x 5	12,5 x 25 / 5 x 10	12,5 x 50 / 5 x 20	25 x 25 / 10 x 10	25 x 50 / 10 x 20	
Herstellmaß	56 x 244 x 6 mm	119 x 119 x 6 mm	119 x 244 x 6 mm	119 x 494 x 8 mm	244 x 244 x 6 mm	244 x 494 x 8 mm	
Oberfläche	eben, seidenmatt <sup>5</sup>	eben, seidenmatt <sup>5</sup>	eben, seidenmatt <sup>5</sup>	eben, seidenmatt <sup>5</sup>	eben, seidenmatt <sup>5</sup>	eben, seidenmatt <sup>5</sup>	
m <sup>2</sup> - Stück	64,000	64,000	32,000	16,000	16,000	8,000	
m <sup>2</sup> - kg	10,880	12,160	12,160	17,040	12,800	17,040	
Paket - Stück	88	88	44	8	18	9	
Paket - m <sup>2</sup>	1,375	1,375	1,375	0,500	1,125	1,125	
Paket - kg	14,960	16,720	16,720	8,520	14,400	19,170	
Palette - m <sup>2</sup>	132,000	115,500	115,500	55,000	91,125	40,500	
Palette - kg	1.436,160	1.404,480	1.404,480	937,200	1.166,400	690,120	
Produktnorm	Alb	Alb	Alb	Alb	Alb	Alb	
neutral 10 (aktivweiß glzd.)	4 <b>700i-18210H</b> Preisgr. <b>A157</b> (m <sup>2</sup> )	<b>700i-12020H</b> Preisgr. <b>A157</b> (m <sup>2</sup> )	<b>700i-18120H</b> Preisgr. <b>A94</b> (m <sup>2</sup> )	<b>700i-41550HK</b> Preisgr. <b>A178</b> (m <sup>2</sup> )	<b>700i-12050H</b> Preisgr. <b>A157</b> (m <sup>2</sup> )	<b>700i-42550HK</b> Preisgr. <b>A157</b> (m <sup>2</sup> )	
neutral 10 (aktivweiß matt)	4 <b>701i-18210H</b> Preisgr. <b>A157</b> (m <sup>2</sup> )	<b>701i-12020H</b> Preisgr. <b>A157</b> (m <sup>2</sup> )	<b>701i-18120H</b> Preisgr. <b>A94</b> (m <sup>2</sup> )	<b>701i-41550HK</b> Preisgr. <b>A178</b> (m <sup>2</sup> )	<b>701i-12050H</b> Preisgr. <b>A157</b> (m <sup>2</sup> )	<b>701i-42550HK</b> Preisgr. <b>A157</b> (m <sup>2</sup> )	
neutral 9 (weißgrau)	4 <b>552119-18210H<sup>2</sup></b> Preisgr. <b>A217</b> (m <sup>2</sup> )	<b>552119-12020H<sup>2</sup></b> Preisgr. <b>A217</b> (m <sup>2</sup> )	<b>552119-18120H</b> Preisgr. <b>A121</b> (m <sup>2</sup> )	<b>552119-41550HK<sup>2</sup></b> Preisgr. <b>A235</b> (m <sup>2</sup> )	<b>552119-12050H<sup>2</sup></b> Preisgr. <b>A217</b> (m <sup>2</sup> )	<b>552119-42550HK<sup>2</sup></b> Preisgr. <b>A217</b> (m <sup>2</sup> )	
neutral 8 (lichtgrau)	4 <b>552118-18210H</b> Preisgr. <b>A187</b> (m <sup>2</sup> )	<b>552118-12020H<sup>2</sup></b> Preisgr. <b>A217</b> (m <sup>2</sup> )	<b>552118-18120H</b> Preisgr. <b>A121</b> (m <sup>2</sup> )	<b>552118-41550HK<sup>2</sup></b> Preisgr. <b>A235</b> (m <sup>2</sup> )	<b>552118-12050H<sup>2</sup></b> Preisgr. <b>A217</b> (m <sup>2</sup> )	<b>552118-42550HK<sup>2</sup></b> Preisgr. <b>A217</b> (m <sup>2</sup> )	
neutral 7 (kieselgrau)	4 <b>552117-18210H</b> Preisgr. <b>A187</b> (m <sup>2</sup> )	<b>552117-12020H<sup>2</sup></b> Preisgr. <b>A217</b> (m <sup>2</sup> )	<b>552117-18120H</b> Preisgr. <b>A121</b> (m <sup>2</sup> )	<b>552117-41550HK<sup>2</sup></b> Preisgr. <b>A235</b> (m <sup>2</sup> )	<b>552117-12050H</b> Preisgr. <b>A187</b> (m <sup>2</sup> )	<b>552117-42550HK<sup>2</sup></b> Preisgr. <b>A217</b> (m <sup>2</sup> )	
neutral 5 (basaltgrau)	3 <b>552115-18210H<sup>2</sup></b> Preisgr. <b>A217</b> (m <sup>2</sup> )	<b>552115-12020H<sup>2</sup></b> Preisgr. <b>A217</b> (m <sup>2</sup> )	<b>552115-18120H<sup>2</sup></b> Preisgr. <b>A151</b> (m <sup>2</sup> )	<b>552115-41550HK<sup>2</sup></b> Preisgr. <b>A235</b> (m <sup>2</sup> )	<b>552115-12050H<sup>2</sup></b> Preisgr. <b>A217</b> (m <sup>2</sup> )	<b>552115-42550HK<sup>2</sup></b> Preisgr. <b>A217</b> (m <sup>2</sup> )	
neutral 3 (asphaltschwarz)	3 <b>552113-18210H<sup>2</sup></b> Preisgr. <b>A217</b> (m <sup>2</sup> )	<b>552113-12020H<sup>2</sup></b> Preisgr. <b>A217</b> (m <sup>2</sup> )	<b>552113-18120H</b> Preisgr. <b>A121</b> (m <sup>2</sup> )	<b>552113-41550HK<sup>2</sup></b> Preisgr. <b>A235</b> (m <sup>2</sup> )	<b>552113-12050H<sup>2</sup></b> Preisgr. <b>A217</b> (m <sup>2</sup> )	<b>552113-42550HK<sup>2</sup></b> Preisgr. <b>A217</b> (m <sup>2</sup> )	
neutral 2 (anthrazit)	2 <b>552112-18210H</b> Preisgr. <b>A187</b> (m <sup>2</sup> )	<b>552112-12020H<sup>2</sup></b> Preisgr. <b>A217</b> (m <sup>2</sup> )	<b>552112-18120H</b> Preisgr. <b>A121</b> (m <sup>2</sup> )	<b>552112-41550HK<sup>2</sup></b> Preisgr. <b>A235</b> (m <sup>2</sup> )	<b>552112-12050H</b> Preisgr. <b>A187</b> (m <sup>2</sup> )	<b>552112-42550HK</b> Preisgr. <b>A187</b> (m <sup>2</sup> )	
neutral 1 (tiefschwarz)	1 <b>5716i-18210H<sup>4</sup></b> Preisgr. <b>A187</b> (m <sup>2</sup> )	<b>5716i-12020H<sup>4</sup></b> Preisgr. <b>A187</b> (m <sup>2</sup> )	<b>5716i-18120H<sup>4</sup></b> Preisgr. <b>A121</b> (m <sup>2</sup> )	<b>5716-41550HK<sup>4</sup></b> Preisgr. <b>A208</b> (m <sup>2</sup> )	<b>5716i-12050H<sup>4</sup></b> Preisgr. <b>A187</b> (m <sup>2</sup> )	<b>5716i-42550HK<sup>4</sup></b> Preisgr. <b>A187</b> (m <sup>2</sup> )	
azur aktiv	2 <b>552001-18210H</b> Preisgr. <b>A187</b> (m <sup>2</sup> )	<b>552001-12020H</b> Preisgr. <b>A187</b> (m <sup>2</sup> )	<b>552001-18120H</b> Preisgr. <b>A121</b> (m <sup>2</sup> )	<b>552001-41550HK</b> Preisgr. <b>A208</b> (m <sup>2</sup> )	<b>552001-12050H</b> Preisgr. <b>A187</b> (m <sup>2</sup> )	<b>552001-42550HK</b> Preisgr. <b>A187</b> (m <sup>2</sup> )	
azur hell	4 <b>552002-18210H</b> Preisgr. <b>A187</b> (m <sup>2</sup> )	<b>552002-12020H</b> Preisgr. <b>A187</b> (m <sup>2</sup> )	<b>552002-18120H</b> Preisgr. <b>A121</b> (m <sup>2</sup> )	<b>552002-41550HK</b> Preisgr. <b>A208</b> (m <sup>2</sup> )	<b>552002-12050H</b> Preisgr. <b>A187</b> (m <sup>2</sup> )	<b>552002-42550HK</b> Preisgr. <b>A187</b> (m <sup>2</sup> )	
azur mittel	3 <b>552003-18210H</b> Preisgr. <b>A187</b> (m <sup>2</sup> )	<b>552003-12020H</b> Preisgr. <b>A187</b> (m <sup>2</sup> )	<b>552003-18120H</b> Preisgr. <b>A121</b> (m <sup>2</sup> )	<b>552003-41550HK<sup>2</sup></b> Preisgr. <b>A235</b> (m <sup>2</sup> )	<b>552003-12050H</b> Preisgr. <b>A187</b> (m <sup>2</sup> )	<b>552003-42550HK</b> Preisgr. <b>A187</b> (m <sup>2</sup> )	
azur dunkel	2 <b>552004-18210H</b> Preisgr. <b>A187</b> (m <sup>2</sup> )	<b>552004-12020H</b> Preisgr. <b>A187</b> (m <sup>2</sup> )	<b>552004-18120H</b> Preisgr. <b>A121</b> (m <sup>2</sup> )	<b>552004-41550HK<sup>2</sup></b> Preisgr. <b>A235</b> (m <sup>2</sup> )	<b>552004-12050H<sup>2</sup></b> Preisgr. <b>A217</b> (m <sup>2</sup> )	<b>552004-42550HK<sup>2</sup></b> Preisgr. <b>A217</b> (m <sup>2</sup> )	
blau aktiv	2 <b>552005-18210H<sup>2</sup></b> Preisgr. <b>A217</b> (m <sup>2</sup> )	<b>552005-12020H</b> Preisgr. <b>A187</b> (m <sup>2</sup> )	<b>552005-18120H</b> Preisgr. <b>A121</b> (m <sup>2</sup> )	<b>552005-41550HK<sup>2</sup></b> Preisgr. <b>A235</b> (m <sup>2</sup> )	<b>552005-12050H</b> Preisgr. <b>A187</b> (m <sup>2</sup> )	<b>552005-42550HK<sup>2</sup></b> Preisgr. <b>A217</b> (m <sup>2</sup> )	
blau hell	4 <b>552006-18210H<sup>2</sup></b> Preisgr. <b>A217</b> (m <sup>2</sup> )	<b>552006-12020H</b> Preisgr. <b>A187</b> (m <sup>2</sup> )	<b>552006-18120H</b> Preisgr. <b>A121</b> (m <sup>2</sup> )	<b>552006-41550HK<sup>2</sup></b> Preisgr. <b>A235</b> (m <sup>2</sup> )	<b>552006-12050H</b> Preisgr. <b>A187</b> (m <sup>2</sup> )	<b>552006-42550HK</b> Preisgr. <b>A187</b> (m <sup>2</sup> )	
blau mittel	3 <b>552007-18210H</b> Preisgr. <b>A187</b> (m <sup>2</sup> )	<b>552007-12020H</b> Preisgr. <b>A187</b> (m <sup>2</sup> )	<b>552007-18120H</b> Preisgr. <b>A121</b> (m <sup>2</sup> )	<b>552007-41550HK<sup>2</sup></b> Preisgr. <b>A235</b> (m <sup>2</sup> )	<b>552007-12050H</b> Preisgr. <b>A187</b> (m <sup>2</sup> )	<b>552007-42550HK</b> Preisgr. <b>A187</b> (m <sup>2</sup> )	
blau dunkel	2 <b>552008-18210H</b> Preisgr. <b>A187</b> (m <sup>2</sup> )	<b>552008-12020H<sup>2</sup></b> Preisgr. <b>A217</b> (m <sup>2</sup> )	<b>552008-18120H</b> Preisgr. <b>A121</b> (m <sup>2</sup> )	<b>552008-41550HK<sup>2</sup></b> Preisgr. <b>A235</b> (m <sup>2</sup> )	<b>552008-12050H<sup>2</sup></b> Preisgr. <b>A217</b> (m <sup>2</sup> )	<b>552008-42550HK<sup>2</sup></b> Preisgr. <b>A217</b> (m <sup>2</sup> )	
türkis aktiv	2 <b>552009-18210H</b> Preisgr. <b>A187</b> (m <sup>2</sup> )	<b>552009-12020H<sup>2</sup></b> Preisgr. <b>A217</b> (m <sup>2</sup> )	<b>552009-18120H</b> Preisgr. <b>A121</b> (m <sup>2</sup> )	<b>552009-41550HK<sup>2</sup></b> Preisgr. <b>A235</b> (m <sup>2</sup> )	<b>552009-12050H<sup>2</sup></b> Preisgr. <b>A217</b> (m <sup>2</sup> )	<b>552009-42550HK<sup>2</sup></b> Preisgr. <b>A217</b> (m <sup>2</sup> )	
türkis hell	4 <b>552010-18210H</b> Preisgr. <b>A187</b> (m <sup>2</sup> )	<b>552010-12020H</b> Preisgr. <b>A187</b> (m <sup>2</sup> )	<b>552010-18120H</b> Preisgr. <b>A121</b> (m <sup>2</sup> )	<b>552010-41550HK<sup>2</sup></b> Preisgr. <b>A235</b> (m <sup>2</sup> )	<b>552010-12050H<sup>2</sup></b> Preisgr. <b>A217</b> (m <sup>2</sup> )	<b>552010-42550HK<sup>2</sup></b> Preisgr. <b>A217</b> (m <sup>2</sup> )	
türkis mittel	3 <b>552011-18210H</b> Preisgr. <b>A187</b> (m <sup>2</sup> )	<b>552011-12020H</b> Preisgr. <b>A187</b> (m <sup>2</sup> )	<b>552011-18120H</b> Preisgr. <b>A121</b> (m <sup>2</sup> )	<b>552011-41550HK<sup>2</sup></b> Preisgr. <b>A235</b> (m <sup>2</sup> )	<b>552011-12050H</b> Preisgr. <b>A187</b> (m <sup>2</sup> )	<b>552011-42550HK<sup>2</sup></b> Preisgr. <b>A217</b> (m <sup>2</sup> )	
türkis dunkel	2 <b>552012-18210H<sup>4</sup></b> Preisgr. <b>A187</b> (m <sup>2</sup> )	<b>552012-12020H<sup>4</sup></b> Preisgr. <b>A187</b> (m <sup>2</sup> )	<b>552012-18120H<sup>4</sup></b> Preisgr. <b>A121</b> (m <sup>2</sup> )	<b>552012-41550HK<sup>2/4</sup></b> Preisgr. <b>A235</b> (m <sup>2</sup> )	<b>552012-12050H<sup>2/4</sup></b> Preisgr. <b>A217</b> (m <sup>2</sup> )	<b>552012-42550HK<sup>2/4</sup></b> Preisgr. <b>A217</b> (m <sup>2</sup> )	



<sup>3</sup> Überglasierte Kanten / Ecken siehe S. 149  
<sup>4</sup> produktionsbedingte Farbabweichungen zum Standard sind möglich.  
<sup>5</sup> Ausnahme neutral 10 (aktivweiß glzd.): eben, glänzend  
<sup>6</sup> Lieferung als Doppelfliesen; müssen örtlich gebrochen werden.



Boden-/Wandfliesen

6,2 x 25 cm<sup>3/5</sup>



12,5 x 12,5 cm<sup>3/5</sup>

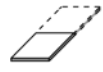

12,5 x 25 cm<sup>3</sup>



12,5 x 50 cm<sup>1</sup>



25 x 25 cm<sup>3</sup>



25 x 50 cm<sup>1</sup>

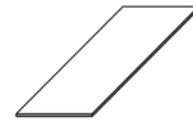

Formatnummer	18210H	12020H	18120H	41550HK	12050H	42550HK	
Nennmaß - cm/in	<b>6,2 x 25 / 2 1/2 x 10</b>	<b>12,5 x 12,5 / 5 x 5</b>	<b>12,5 x 25 / 5 x 10</b>	<b>12,5 x 50 / 5 x 20</b>	<b>25 x 25 / 10 x 10</b>	<b>25 x 50 / 10 x 20</b>	
Herstellmaß	56 x 244 x 6 mm	119 x 119 x 6 mm	119 x 244 x 6 mm	119 x 494 x 8 mm	244 x 244 x 6 mm	244 x 494 x 8 mm	
Oberfläche	eben, seidenmatt	eben, seidenmatt	eben, seidenmatt	eben, seidenmatt	eben, seidenmatt	eben, seidenmatt	
m <sup>2</sup> - Stück	64,000	64,000	32,000	16,000	16,000	8,000	
m <sup>2</sup> - kg	10,880	12,160	12,160	17,040	12,800	17,040	
Paket - Stück	88	88	44	8	18	9	
Paket - m <sup>2</sup>	1,375	1,375	1,375	0,500	1,125	1,125	
Paket - kg	14,960	16,720	16,720	8,520	14,400	19,170	
Palette - m <sup>2</sup>	132,000	115,500	115,500	55,000	91,125	40,500	
Palette - kg	1.436,160	1.404,480	1.404,480	937,200	1.166,400	690,120	
Produktnorm	Alb	Alb	Alb	Alb	Alb	Alb	
Beanspruchungsgruppe	2	2	2	2	2	2	
grün aktiv	<b>552013-18210H</b> Preisgr. <b>A187</b> (m <sup>2</sup> )	<b>552013-12020H</b> Preisgr. <b>A187</b> (m <sup>2</sup> )	<b>552013-18120H</b> Preisgr. <b>A121</b> (m <sup>2</sup> )	<b>552013-41550HK<sup>2</sup></b> Preisgr. <b>A235</b> (m <sup>2</sup> )	<b>552013-12050H<sup>2</sup></b> Preisgr. <b>A217</b> (m <sup>2</sup> )	<b>552013-42550HK<sup>2</sup></b> Preisgr. <b>A217</b> (m <sup>2</sup> )	
grün hell	<b>552014-18210H</b> Preisgr. <b>A187</b> (m <sup>2</sup> )	<b>552014-12020H</b> Preisgr. <b>A187</b> (m <sup>2</sup> )	<b>552014-18120H</b> Preisgr. <b>A121</b> (m <sup>2</sup> )	<b>552014-41550HK<sup>2</sup></b> Preisgr. <b>A235</b> (m <sup>2</sup> )	<b>552014-12050H</b> Preisgr. <b>A187</b> (m <sup>2</sup> )	<b>552014-42550HK<sup>2</sup></b> Preisgr. <b>A217</b> (m <sup>2</sup> )	
grün mittel	<b>552015-18210H</b> Preisgr. <b>A187</b> (m <sup>2</sup> )	<b>552015-12020H</b> Preisgr. <b>A187</b> (m <sup>2</sup> )	<b>552015-18120H</b> Preisgr. <b>A121</b> (m <sup>2</sup> )	<b>552015-41550HK<sup>2</sup></b> Preisgr. <b>A235</b> (m <sup>2</sup> )	<b>552015-12050H</b> Preisgr. <b>A187</b> (m <sup>2</sup> )	<b>552015-42550HK</b> Preisgr. <b>A187</b> (m <sup>2</sup> )	
grün dunkel	<b>552016-18210H</b> Preisgr. <b>A187</b> (m <sup>2</sup> )	<b>552016-12020H</b> Preisgr. <b>A187</b> (m <sup>2</sup> )	<b>552016-18120H</b> Preisgr. <b>A121</b> (m <sup>2</sup> )	<b>552016-41550HK<sup>2</sup></b> Preisgr. <b>A235</b> (m <sup>2</sup> )	<b>552016-12050H</b> Preisgr. <b>A187</b> (m <sup>2</sup> )	<b>552016-42550HK<sup>2</sup></b> Preisgr. <b>A217</b> (m <sup>2</sup> )	
gelb aktiv	<b>552017-18210H<sup>2/4</sup></b> Preisgr. <b>A217</b> (m <sup>2</sup> )	<b>552017-12020H<sup>2/4</sup></b> Preisgr. <b>A217</b> (m <sup>2</sup> )	<b>552017-18120H<sup>4</sup></b> Preisgr. <b>A121</b> (m <sup>2</sup> )	<b>552017-41550HK<sup>2/4</sup></b> Preisgr. <b>A235</b> (m <sup>2</sup> )	<b>552017-12050H<sup>2/4</sup></b> Preisgr. <b>A217</b> (m <sup>2</sup> )	<b>552017-42550HK<sup>2/4</sup></b> Preisgr. <b>A217</b> (m <sup>2</sup> )	
gelb hell	<b>552018-18210H<sup>2</sup></b> Preisgr. <b>A217</b> (m <sup>2</sup> )	<b>552018-12020H</b> Preisgr. <b>A187</b> (m <sup>2</sup> )	<b>552018-18120H</b> Preisgr. <b>A121</b> (m <sup>2</sup> )	<b>552018-41550HK<sup>2</sup></b> Preisgr. <b>A235</b> (m <sup>2</sup> )	<b>552018-12050H</b> Preisgr. <b>A187</b> (m <sup>2</sup> )	<b>552018-42550HK</b> Preisgr. <b>A187</b> (m <sup>2</sup> )	
gelb mittel	<b>552019-18210H</b> Preisgr. <b>A187</b> (m <sup>2</sup> )	<b>552019-12020H</b> Preisgr. <b>A187</b> (m <sup>2</sup> )	<b>552019-18120H</b> Preisgr. <b>A121</b> (m <sup>2</sup> )	<b>552019-41550HK<sup>2</sup></b> Preisgr. <b>A235</b> (m <sup>2</sup> )	<b>552019-12050H</b> Preisgr. <b>A187</b> (m <sup>2</sup> )	<b>552019-42550HK<sup>2</sup></b> Preisgr. <b>A217</b> (m <sup>2</sup> )	
gelb dunkel	<b>552020-18210H<sup>4</sup></b> Preisgr. <b>A187</b> (m <sup>2</sup> )	<b>552020-12020H<sup>2/4</sup></b> Preisgr. <b>A217</b> (m <sup>2</sup> )	<b>552020-18120H<sup>4</sup></b> Preisgr. <b>A121</b> (m <sup>2</sup> )	<b>552020-41550HK<sup>2/4</sup></b> Preisgr. <b>A235</b> (m <sup>2</sup> )	<b>552020-12050H<sup>2/4</sup></b> Preisgr. <b>A217</b> (m <sup>2</sup> )	<b>552020-42550HK<sup>2/4</sup></b> Preisgr. <b>A217</b> (m <sup>2</sup> )	
ocker aktiv	<b>552021-18210H<sup>2/4</sup></b> Preisgr. <b>A217</b> (m <sup>2</sup> )	<b>552021-12020H<sup>2/4</sup></b> Preisgr. <b>A217</b> (m <sup>2</sup> )	<b>552021-18120H<sup>2/4</sup></b> Preisgr. <b>A151</b> (m <sup>2</sup> )	<b>552021-41550HK<sup>2/4</sup></b> Preisgr. <b>A235</b> (m <sup>2</sup> )	<b>552021-12050H<sup>2/4</sup></b> Preisgr. <b>A217</b> (m <sup>2</sup> )	<b>552021-42550HK<sup>2/4</sup></b> Preisgr. <b>A217</b> (m <sup>2</sup> )	
ocker hell	<b>552022-18210H</b> Preisgr. <b>A187</b> (m <sup>2</sup> )	<b>552022-12020H<sup>2</sup></b> Preisgr. <b>A217</b> (m <sup>2</sup> )	<b>552022-18120H<sup>2</sup></b> Preisgr. <b>A151</b> (m <sup>2</sup> )	<b>552022-41550HK<sup>2</sup></b> Preisgr. <b>A235</b> (m <sup>2</sup> )	<b>552022-12050H<sup>2</sup></b> Preisgr. <b>A217</b> (m <sup>2</sup> )	<b>552022-42550HK<sup>2</sup></b> Preisgr. <b>A217</b> (m <sup>2</sup> )	
ocker mittel	<b>552023-18210H<sup>2</sup></b> Preisgr. <b>A217</b> (m <sup>2</sup> )	<b>552023-12020H<sup>2</sup></b> Preisgr. <b>A217</b> (m <sup>2</sup> )	<b>552023-18120H</b> Preisgr. <b>A121</b> (m <sup>2</sup> )	<b>552023-41550HK<sup>2</sup></b> Preisgr. <b>A235</b> (m <sup>2</sup> )	<b>552023-12050H<sup>2</sup></b> Preisgr. <b>A217</b> (m <sup>2</sup> )	<b>552023-42550HK<sup>2</sup></b> Preisgr. <b>A217</b> (m <sup>2</sup> )	
ocker dunkel	<b>552024-18210H<sup>2</sup></b> Preisgr. <b>A217</b> (m <sup>2</sup> )	<b>552024-12020H<sup>2</sup></b> Preisgr. <b>A217</b> (m <sup>2</sup> )	<b>552024-18120H</b> Preisgr. <b>A121</b> (m <sup>2</sup> )	<b>552024-41550HK<sup>2</sup></b> Preisgr. <b>A235</b> (m <sup>2</sup> )	<b>552024-12050H<sup>2</sup></b> Preisgr. <b>A217</b> (m <sup>2</sup> )	<b>552024-42550HK<sup>2</sup></b> Preisgr. <b>A217</b> (m <sup>2</sup> )	
lachs aktiv	<b>552025-18210H<sup>4</sup></b> Preisgr. <b>A187</b> (m <sup>2</sup> )	<b>552025-12020H<sup>2/4</sup></b> Preisgr. <b>A217</b> (m <sup>2</sup> )	<b>552025-18120H<sup>2/4</sup></b> Preisgr. <b>A151</b> (m <sup>2</sup> )	<b>552025-41550HK<sup>2/4</sup></b> Preisgr. <b>A235</b> (m <sup>2</sup> )	<b>552025-12050H<sup>2/4</sup></b> Preisgr. <b>A217</b> (m <sup>2</sup> )	<b>552025-42550HK<sup>2/4</sup></b> Preisgr. <b>A217</b> (m <sup>2</sup> )	
lachs hell	<b>552026-18210H</b> Preisgr. <b>A187</b> (m <sup>2</sup> )	<b>552026-12020H<sup>2</sup></b> Preisgr. <b>A217</b> (m <sup>2</sup> )	<b>552026-18120H</b> Preisgr. <b>A121</b> (m <sup>2</sup> )	<b>552026-41550HK<sup>2</sup></b> Preisgr. <b>A235</b> (m <sup>2</sup> )	<b>552026-12050H<sup>2</sup></b> Preisgr. <b>A217</b> (m <sup>2</sup> )	<b>552026-42550HK<sup>2</sup></b> Preisgr. <b>A217</b> (m <sup>2</sup> )	
lachs mittel	<b>552027-18210H</b> Preisgr. <b>A187</b> (m <sup>2</sup> )	<b>552027-12020H<sup>2</sup></b> Preisgr. <b>A217</b> (m <sup>2</sup> )	<b>552027-18120H<sup>2</sup></b> Preisgr. <b>A151</b> (m <sup>2</sup> )	<b>552027-41550HK<sup>2</sup></b> Preisgr. <b>A235</b> (m <sup>2</sup> )	<b>552027-12050H</b> Preisgr. <b>A187</b> (m <sup>2</sup> )	<b>552027-42550HK<sup>2</sup></b> Preisgr. <b>A217</b> (m <sup>2</sup> )	
lachs dunkel	<b>552028-18210H<sup>2</sup></b> Preisgr. <b>A217</b> (m <sup>2</sup> )	<b>552028-12020H<sup>2</sup></b> Preisgr. <b>A217</b> (m <sup>2</sup> )	<b>552028-18120H<sup>2</sup></b> Preisgr. <b>A151</b> (m <sup>2</sup> )	<b>552028-41550HK<sup>2</sup></b> Preisgr. <b>A235</b> (m <sup>2</sup> )	<b>552028-12050H<sup>2</sup></b> Preisgr. <b>A217</b> (m <sup>2</sup> )	<b>552028-42550HK<sup>2</sup></b> Preisgr. <b>A217</b> (m <sup>2</sup> )	
oxidrot aktiv	<b>552029-18210H</b> Preisgr. <b>A187</b> (m <sup>2</sup> )	<b>552029-12020H<sup>2</sup></b> Preisgr. <b>A217</b> (m <sup>2</sup> )	<b>552029-18120H</b> Preisgr. <b>A121</b> (m <sup>2</sup> )	<b>552029-41550HK<sup>2</sup></b> Preisgr. <b>A235</b> (m <sup>2</sup> )	<b>552029-12050H</b> Preisgr. <b>A187</b> (m <sup>2</sup> )	<b>552029-42550HK<sup>2</sup></b> Preisgr. <b>A217</b> (m <sup>2</sup> )	
oxidrot hell	<b>552030-18210H<sup>2</sup></b> Preisgr. <b>A217</b> (m <sup>2</sup> )	<b>552030-12020H<sup>2</sup></b> Preisgr. <b>A217</b> (m <sup>2</sup> )	<b>552030-18120H<sup>2</sup></b> Preisgr. <b>A151</b> (m <sup>2</sup> )	<b>552030-41550HK<sup>2</sup></b> Preisgr. <b>A235</b> (m <sup>2</sup> )	<b>552030-12050H</b> Preisgr. <b>A187</b> (m <sup>2</sup> )	<b>552030-42550HK<sup>2</sup></b> Preisgr. <b>A217</b> (m <sup>2</sup> )	
oxidrot mittel	<b>552031-18210H</b> Preisgr. <b>A187</b> (m <sup>2</sup> )	<b>552031-12020H<sup>2</sup></b> Preisgr. <b>A217</b> (m <sup>2</sup> )	<b>552031-18120H<sup>2</sup></b> Preisgr. <b>A151</b> (m <sup>2</sup> )	<b>552031-41550HK<sup>2</sup></b> Preisgr. <b>A235</b> (m <sup>2</sup> )	<b>552031-12050H</b> Preisgr. <b>A187</b> (m <sup>2</sup> )	<b>552031-42550HK<sup>2</sup></b> Preisgr. <b>A217</b> (m <sup>2</sup> )	
oxidrot dunkel	<b>552032-18210H</b> Preisgr. <b>A187</b> (m <sup>2</sup> )	<b>552032-12020H<sup>2</sup></b> Preisgr. <b>A217</b> (m <sup>2</sup> )	<b>552032-18120H</b> Preisgr. <b>A121</b> (m <sup>2</sup> )	<b>552032-41550HK<sup>2</sup></b> Preisgr. <b>A235</b> (m <sup>2</sup> )	<b>552032-12050H<sup>2</sup></b> Preisgr. <b>A217</b> (m <sup>2</sup> )	<b>552032-42550HK<sup>2</sup></b> Preisgr. <b>A217</b> (m <sup>2</sup> )	

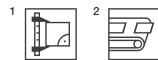

<sup>3</sup> Überglasierte Kanten / Ecken siehe S. 149  
<sup>4</sup> produktionsbedingte Farbabweichungen zum Standard sind möglich.  
<sup>5</sup> Lieferung als Doppelfliesen; müssen örtlich gebrochen werden.

Boden-/Wandfliesen

6,2 x 25 cm<sup>3/4</sup>

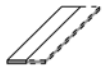

12,5 x 12,5 cm<sup>3/4</sup>

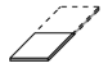

12,5 x 25 cm<sup>3</sup>



12,5 x 50 cm<sup>1</sup>

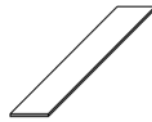

25 x 25 cm<sup>3</sup>



25 x 50 cm<sup>1</sup>

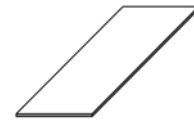

	18210H	12020H	18120H	41550HK	12050H	42550HK	Beanspruchungsgruppe	Formatnummer
	<b>6,2 x 25 / 2 1/2 x 10</b>	<b>12,5 x 12,5 / 5 x 5</b>	<b>12,5 x 25 / 5 x 10</b>	<b>12,5 x 50 / 5 x 20</b>	<b>25 x 25 / 10 x 10</b>	<b>25 x 50 / 10 x 20</b>		
	56 x 244 x 6 mm	119 x 119 x 6 mm	119 x 244 x 6 mm	119 x 494 x 8 mm	244 x 244 x 6 mm	244 x 494 x 8 mm		Herstellmaß
	eben, seidenmatt <sup>6</sup>	eben, seidenmatt <sup>6</sup>	eben, seidenmatt <sup>6</sup>	eben, seidenmatt <sup>6</sup>	eben, seidenmatt <sup>6</sup>	eben, seidenmatt <sup>6</sup>		Oberfläche
	64,000	64,000	32,000	16,000	16,000	8,000		m <sup>2</sup> - Stück
	10,880	12,160	12,160	17,040	12,800	17,040		m <sup>2</sup> - kg
	88	88	44	8	18	9		Paket - Stück
	1,375	1,375	1,375	0,500	1,125	1,125		Paket - m <sup>2</sup>
	14,960	16,720	16,720	8,520	14,400	19,170		Paket - kg
	132,000	115,500	115,500	55,000	91,125	40,500		Palette - m <sup>2</sup>
	1.436,160	1.404,480	1.404,480	937,200	1.166,400	690,120		Palette - kg
	Alb	Alb	Alb	Alb	Alb	Alb		Produktnorm
	<b>552033-18210H</b>	<b>552033-12020H<sup>2</sup></b>	<b>552033-18120H</b>	<b>552033-41550HK<sup>2</sup></b>	<b>552033-12050H<sup>2</sup></b>	<b>552033-42550HK<sup>2</sup></b>	2	steingrau aktiv <input type="checkbox"/>
	Preisgr. A187 (m <sup>2</sup> )	Preisgr. A217 (m <sup>2</sup> )	Preisgr. A121 (m <sup>2</sup> )	Preisgr. A235 (m <sup>2</sup> )	Preisgr. A217 (m <sup>2</sup> )	Preisgr. A217 (m <sup>2</sup> )		
	<b>552034-18210H<sup>2</sup></b>	<b>552034-12020H<sup>2</sup></b>	<b>552034-18120H<sup>2</sup></b>	<b>552034-41550HK<sup>2</sup></b>	<b>552034-12050H<sup>2</sup></b>	<b>552034-42550HK<sup>2</sup></b>	4	steingrau hell <input type="checkbox"/>
	Preisgr. A217 (m <sup>2</sup> )	Preisgr. A217 (m <sup>2</sup> )	Preisgr. A151 (m <sup>2</sup> )	Preisgr. A235 (m <sup>2</sup> )	Preisgr. A217 (m <sup>2</sup> )	Preisgr. A217 (m <sup>2</sup> )		
	<b>552035-18210H</b>	<b>552035-12020H</b>	<b>552035-18120H</b>	<b>552035-41550HK<sup>2</sup></b>	<b>552035-12050H<sup>2</sup></b>	<b>552035-42550HK<sup>2</sup></b>	3	steingrau mittel <input type="checkbox"/>
	Preisgr. A187 (m <sup>2</sup> )	Preisgr. A187 (m <sup>2</sup> )	Preisgr. A121 (m <sup>2</sup> )	Preisgr. A235 (m <sup>2</sup> )	Preisgr. A217 (m <sup>2</sup> )	Preisgr. A217 (m <sup>2</sup> )		
	<b>552036-18210H<sup>2</sup></b>	<b>552036-12020H<sup>2</sup></b>	<b>552036-18120H</b>	<b>552036-41550HK<sup>2</sup></b>	<b>552036-12050H<sup>2</sup></b>	<b>552036-42550HK<sup>2</sup></b>	2	steingrau dunkel <input type="checkbox"/>
	Preisgr. A217 (m <sup>2</sup> )	Preisgr. A217 (m <sup>2</sup> )	Preisgr. A121 (m <sup>2</sup> )	Preisgr. A235 (m <sup>2</sup> )	Preisgr. A217 (m <sup>2</sup> )	Preisgr. A217 (m <sup>2</sup> )		
	<b>552037-18210H<sup>2</sup></b>	<b>552037-12020H<sup>2</sup></b>	<b>552037-18120H</b>	<b>552037-41550HK<sup>2</sup></b>	<b>552037-12050H<sup>2</sup></b>	<b>552037-42550HK<sup>2</sup></b>	2	sandgrau aktiv <input type="checkbox"/>
	Preisgr. A217 (m <sup>2</sup> )	Preisgr. A217 (m <sup>2</sup> )	Preisgr. A121 (m <sup>2</sup> )	Preisgr. A235 (m <sup>2</sup> )	Preisgr. A217 (m <sup>2</sup> )	Preisgr. A217 (m <sup>2</sup> )		
	<b>552038-18210H</b>	<b>552038-12020H</b>	<b>552038-18120H</b>	<b>552038-41550HK<sup>2</sup></b>	<b>552038-12050H</b>	<b>552038-42550HK<sup>2</sup></b>	4	sandgrau hell <input type="checkbox"/>
	Preisgr. A187 (m <sup>2</sup> )	Preisgr. A187 (m <sup>2</sup> )	Preisgr. A121 (m <sup>2</sup> )	Preisgr. A235 (m <sup>2</sup> )	Preisgr. A187 (m <sup>2</sup> )	Preisgr. A217 (m <sup>2</sup> )		
	<b>552039-18210H<sup>2</sup></b>	<b>552039-12020H<sup>2</sup></b>	<b>552039-18120H</b>	<b>552039-41550HK<sup>2</sup></b>	<b>552039-12050H<sup>2</sup></b>	<b>552039-42550HK<sup>2</sup></b>	3	sandgrau mittel <input type="checkbox"/>
	Preisgr. A217 (m <sup>2</sup> )	Preisgr. A217 (m <sup>2</sup> )	Preisgr. A121 (m <sup>2</sup> )	Preisgr. A235 (m <sup>2</sup> )	Preisgr. A217 (m <sup>2</sup> )	Preisgr. A217 (m <sup>2</sup> )		
	<b>552040-18210H<sup>2</sup></b>	<b>552040-12020H<sup>2</sup></b>	<b>552040-18120H</b>	<b>552040-41550HK<sup>2</sup></b>	<b>552040-12050H<sup>2</sup></b>	<b>552040-42550HK</b>	2	sandgrau dunkel <input type="checkbox"/>
	Preisgr. A217 (m <sup>2</sup> )	Preisgr. A217 (m <sup>2</sup> )	Preisgr. A121 (m <sup>2</sup> )	Preisgr. A235 (m <sup>2</sup> )	Preisgr. A217 (m <sup>2</sup> )	Preisgr. A187 (m <sup>2</sup> )		
	<b>717i-18210H<sup>2</sup></b>	<b>717i-12020H<sup>2</sup></b>	<b>717i-18120H<sup>2</sup></b>	<b>717i-41550HK<sup>2</sup></b>	<b>717i-12050H<sup>2</sup></b>	<b>717i-42550HK<sup>2</sup></b>	1	schwarz glänzend <input type="checkbox"/>
	Preisgr. A217 (m <sup>2</sup> )	Preisgr. A217 (m <sup>2</sup> )	Preisgr. A151 (m <sup>2</sup> )	Preisgr. A235 (m <sup>2</sup> )	Preisgr. A217 (m <sup>2</sup> )	Preisgr. A217 (m <sup>2</sup> )		
	<b>151i-18210H<sup>2</sup></b>	<b>151i-12020H<sup>2</sup></b>	<b>151i-18120H<sup>2</sup></b>	<b>151i-41550HK<sup>2</sup></b>	<b>151i-12050H<sup>2</sup></b>	<b>151i-42550HK<sup>2</sup></b>	1	orange glänzend <input type="checkbox"/>
	Preisgr. A217 (m <sup>2</sup> )	Preisgr. A217 (m <sup>2</sup> )	Preisgr. A151 (m <sup>2</sup> )	Preisgr. A235 (m <sup>2</sup> )	Preisgr. A217 (m <sup>2</sup> )	Preisgr. A217 (m <sup>2</sup> )		
	<b>150i-18210H<sup>2</sup></b>	<b>150i-12020H<sup>2</sup></b>	<b>150i-18120H<sup>2</sup></b>	<b>150i-41550HK<sup>2</sup></b>	<b>150i-12050H<sup>2</sup></b>	<b>150i-42550HK<sup>2</sup></b>	2	zitronengelb <input type="checkbox"/>
	Preisgr. A217 (m <sup>2</sup> )	Preisgr. A217 (m <sup>2</sup> )	Preisgr. A151 (m <sup>2</sup> )	Preisgr. A235 (m <sup>2</sup> )	Preisgr. A217 (m <sup>2</sup> )	Preisgr. A217 (m <sup>2</sup> )		
	<b>154i-18210H<sup>2</sup></b>	<b>154i-12020H<sup>2</sup></b>	<b>154i-18120H<sup>2</sup></b>	<b>154i-41550HK<sup>2</sup></b>	<b>154i-12050H<sup>2</sup></b>	<b>154i-42550HK<sup>2</sup></b>	1	glänzend <input type="checkbox"/>
	Preisgr. A217 (m <sup>2</sup> )	Preisgr. A217 (m <sup>2</sup> )	Preisgr. A151 (m <sup>2</sup> )	Preisgr. A235 (m <sup>2</sup> )	Preisgr. A217 (m <sup>2</sup> )	Preisgr. A217 (m <sup>2</sup> )		
	<b>144-18210<sup>2/5</sup></b>	<b>144-12020<sup>2/5</sup></b>	<b>144-18120<sup>2/5</sup></b>	<b>144-41550K<sup>2/5</sup></b>	<b>144-12050<sup>2/5</sup></b>	<b>144-42550K<sup>2/5</sup></b>	1	kontrastrot <input type="checkbox"/>
	Preisgr. A217 (m <sup>2</sup> )	Preisgr. A217 (m <sup>2</sup> )	Preisgr. A151 (m <sup>2</sup> )	Preisgr. A235 (m <sup>2</sup> )	Preisgr. A217 (m <sup>2</sup> )	Preisgr. A217 (m <sup>2</sup> )		
	<b>152i-18210H<sup>2</sup></b>	<b>152i-12020H<sup>2</sup></b>	<b>152i-18120H<sup>2</sup></b>	<b>152i-41550HK<sup>2</sup></b>	<b>152i-12050H<sup>2</sup></b>	<b>152i-42550HK<sup>2</sup></b>	1	glänzend <input type="checkbox"/>
	Preisgr. A217 (m <sup>2</sup> )	Preisgr. A217 (m <sup>2</sup> )	Preisgr. A151 (m <sup>2</sup> )	Preisgr. A235 (m <sup>2</sup> )	Preisgr. A217 (m <sup>2</sup> )	Preisgr. A217 (m <sup>2</sup> )		
	<b>153i-18210H<sup>2</sup></b>	<b>153i-12020H<sup>2</sup></b>	<b>153i-18120H<sup>2</sup></b>	<b>153i-41550HK<sup>2</sup></b>	<b>153i-12050H<sup>2</sup></b>	<b>153i-42550HK<sup>2</sup></b>	1	glänzend <input type="checkbox"/>
	Preisgr. A217 (m <sup>2</sup> )	Preisgr. A217 (m <sup>2</sup> )	Preisgr. A151 (m <sup>2</sup> )	Preisgr. A235 (m <sup>2</sup> )	Preisgr. A217 (m <sup>2</sup> )	Preisgr. A217 (m <sup>2</sup> )		
	<b>153i-18210H<sup>2</sup></b>	<b>153i-12020H<sup>2</sup></b>	<b>153i-18120H<sup>2</sup></b>	<b>153i-41550HK<sup>2</sup></b>	<b>153i-12050H<sup>2</sup></b>	<b>153i-42550HK<sup>2</sup></b>	1	glänzend <input type="checkbox"/>
	Preisgr. A217 (m <sup>2</sup> )	Preisgr. A217 (m <sup>2</sup> )	Preisgr. A151 (m <sup>2</sup> )	Preisgr. A235 (m <sup>2</sup> )	Preisgr. A217 (m <sup>2</sup> )	Preisgr. A217 (m <sup>2</sup> )		
	<b>153i-18210H<sup>2</sup></b>	<b>153i-12020H<sup>2</sup></b>	<b>153i-18120H<sup>2</sup></b>	<b>153i-41550HK<sup>2</sup></b>	<b>153i-12050H<sup>2</sup></b>	<b>153i-42550HK<sup>2</sup></b>	1	violett glänzend <input type="checkbox"/>
	Preisgr. A217 (m <sup>2</sup> )	Preisgr. A217 (m <sup>2</sup> )	Preisgr. A151 (m <sup>2</sup> )	Preisgr. A235 (m <sup>2</sup> )	Preisgr. A217 (m <sup>2</sup> )	Preisgr. A217 (m <sup>2</sup> )		

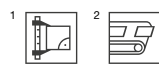

<sup>3</sup> Überglasierte Kanten / Ecken siehe unten

<sup>4</sup> Lieferung als Doppelfliesen; müssen örtlich gebrochen werden.

<sup>5</sup> ohne Hytect-Veredelung

<sup>6</sup> Ausnahme: Kontrastfarben schwarz, orange, zitronengelb, kontrastrot, intensivblau, apfelgrün, violett: eben, glänzend



Überglasierte Kanten  
auf Anfrage lieferbar:



Grundformat-Nr. statt  
Endziffer 0 Endziffer ...

... 3 = Ecke links

... 4 = Ecke rechts

überglasierte Kanten

Beispiel: Grundformat-Nr. 18120 = 119 x 244 x 6 mm,  
Format-Nr. 18123 = überglasierte Ecke links



Solebad, Werne, Deutschland / Architekt: Geising + Böker GmbH, Büro Vechta  
Foto: Jochen Stüber







Trittsicherheit „B“

-/B



91  
weiß / neutral 10 (aktivweiß)



553119  
neutral 9 (weißgrau)



553118  
neutral 8 (lichtgrau)



553117  
neutral 7 (kieselgrau)



553115  
neutral 5 (basaltgrau)



553113  
neutral 3 (asphalt-schwarz)



553112  
neutral 2 (anthrazit)



340  
schwarz / neutral 1 (tiefschwarz)

-/B



553004  
azur dunkel



553008  
blau dunkel



553016  
grün dunkel



553023  
ocker mittel



553036  
steingrau dunkel



553040  
sandgrau dunkel



553003  
azur mittel



553007  
blau mittel



553011  
türkis mittel



553015  
grün mittel



553019  
gelb mittel



553027  
lachs mittel



553031  
oxidrot mittel



553035  
steingrau mittel



553039  
sandgrau mittel



553002  
azur hell



553006  
blau hell



553010  
türkis hell

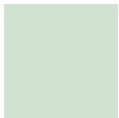

553014  
grün hell



553018  
gelb hell



553026  
lachs hell



553034  
steingrau hell



553038  
sandgrau hell

-/B



553001  
azur aktiv



553033  
steingrau aktiv



553037  
sandgrau aktiv

-/B



77  
kontrastrot



Bodenfliese  
12,5 x 12,5 cm, eben, -/B



Bodenfliese  
12,5 x 25 cm, eben, -/B



Bodenfliese  
25 x 25 cm, eben, -/B

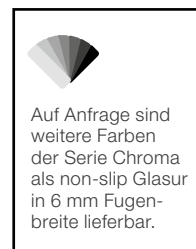

Trittsicherheit „B“

Bodenfliesen<sup>2</sup>

12,5 x 12,5 cm<sup>3</sup>



12,5 x 25 cm



25 x 25 cm



	32020H	38110H	32050H	Formatnummer
	<b>12,5 x 12,5 / 5 x 5</b>	<b>12,5 x 25 / 5 x 10</b>	<b>25 x 25 / 10 x 10</b>	Nennmaß - cm/in
	119 x 119 x 8 mm	119 x 244 x 8 mm	244 x 244 x 8 mm	Herstellmaß
	eben, seidenmatt	eben, seidenmatt	eben, seidenmatt	Oberfläche
	64,000	32,000	16,000	m <sup>2</sup> - Stück
	15,360	15,680	16,960	m <sup>2</sup> - kg
	66	33	14	<b>Paket</b> - Stück
	1,031	1,031	0,875	<b>Paket</b> - m <sup>2</sup>
	15,840	16,170	14,840	<b>Paket</b> - kg
	86,625	86,625	70,875	<b>Palette</b> - m <sup>2</sup>
	1.330,560	1.358,280	1.202,040	<b>Palette</b> - kg
	Alb	Alb	Alb	Produktnorm
	-/B	-/B	-/B	Trittsicherheit
	2	2	2	Belastung
	<b>91i-32020H</b>	<b>91i-38110H</b>	<b>91i-32050H</b>	neutral 10
	Preisgr. <b>A217</b> (m <sup>2</sup> )	Preisgr. <b>A199</b> (m <sup>2</sup> )	Preisgr. <b>A217</b> (m <sup>2</sup> )	(aktivweiß) <input type="checkbox"/> <b>V0</b>
	<b>340i-32020H</b>	<b>340i-38110H</b>	<b>340i-32050H</b>	neutral 1
	Preisgr. <b>A217</b> (m <sup>2</sup> )	Preisgr. <b>A199</b> (m <sup>2</sup> )	Preisgr. <b>A217</b> (m <sup>2</sup> )	(tiefschwarz) <input type="checkbox"/> <b>V0</b>
	<b>553001-32020H</b>	<b>553001-38110H</b>	<b>553001-32050H</b>	azur aktiv <input type="checkbox"/> <b>V0</b>
	Preisgr. <b>A217</b> (m <sup>2</sup> )	Preisgr. <b>A199</b> (m <sup>2</sup> )	Preisgr. <b>A217</b> (m <sup>2</sup> )	
	<b>553002-32020H</b>	<b>553002-38110H</b>	<b>553002-32050H</b>	azur hell <input type="checkbox"/> <b>V0</b>
	Preisgr. <b>A217</b> (m <sup>2</sup> )	Preisgr. <b>A199</b> (m <sup>2</sup> )	Preisgr. <b>A217</b> (m <sup>2</sup> )	
	<b>553003-32020H</b>	<b>553003-38110H</b>	<b>553003-32050H</b>	azur mittel <input type="checkbox"/> <b>V0</b>
	Preisgr. <b>A217</b> (m <sup>2</sup> )	Preisgr. <b>A199</b> (m <sup>2</sup> )	Preisgr. <b>A217</b> (m <sup>2</sup> )	
	<b>553004-32020H</b>	<b>553004-38110H</b>	<b>553004-32050H</b>	azur dunkel <input type="checkbox"/> <b>V0</b>
	Preisgr. <b>A217</b> (m <sup>2</sup> )	Preisgr. <b>A199</b> (m <sup>2</sup> )	Preisgr. <b>A217</b> (m <sup>2</sup> )	
	<b>553006-32020H</b>	<b>553006-38110H</b>	<b>553006-32050H</b>	blau hell <input type="checkbox"/> <b>V0</b>
	Preisgr. <b>A217</b> (m <sup>2</sup> )	Preisgr. <b>A199</b> (m <sup>2</sup> )	Preisgr. <b>A217</b> (m <sup>2</sup> )	
	<b>553007-32020H</b>	<b>553007-38110H</b>	<b>553007-32050H</b>	blau mittel <input type="checkbox"/> <b>V0</b>
	Preisgr. <b>A217</b> (m <sup>2</sup> )	Preisgr. <b>A199</b> (m <sup>2</sup> )	Preisgr. <b>A217</b> (m <sup>2</sup> )	
	<b>553008-32020H</b>	<b>553008-38110H<sup>1</sup></b>	<b>553008-32050H<sup>1</sup></b>	blau dunkel <input type="checkbox"/> <b>V0</b>
	Preisgr. <b>A217</b> (m <sup>2</sup> )	Preisgr. <b>A199</b> (m <sup>2</sup> )	Preisgr. <b>A217</b> (m <sup>2</sup> )	
	<b>553010-32020H</b>	<b>553010-38110H</b>	<b>553010-32050H<sup>1</sup></b>	türkis hell <input type="checkbox"/> <b>V0</b>
	Preisgr. <b>A217</b> (m <sup>2</sup> )	Preisgr. <b>A199</b> (m <sup>2</sup> )	Preisgr. <b>A217</b> (m <sup>2</sup> )	
	<b>553011-32020H</b>	<b>553011-38110H</b>	<b>553011-32050H</b>	türkis mittel <input type="checkbox"/> <b>V0</b>
	Preisgr. <b>A217</b> (m <sup>2</sup> )	Preisgr. <b>A199</b> (m <sup>2</sup> )	Preisgr. <b>A217</b> (m <sup>2</sup> )	
	<b>553014-32020H</b>	<b>553014-38110H<sup>1</sup></b>	<b>553014-32050H<sup>1</sup></b>	grün hell <input type="checkbox"/> <b>V0</b>
	Preisgr. <b>A217</b> (m <sup>2</sup> )	Preisgr. <b>A199</b> (m <sup>2</sup> )	Preisgr. <b>A217</b> (m <sup>2</sup> )	
	<b>553015-32020H</b>	<b>553015-38110H</b>	<b>553015-32050H</b>	grün mittel <input type="checkbox"/> <b>V0</b>
	Preisgr. <b>A217</b> (m <sup>2</sup> )	Preisgr. <b>A199</b> (m <sup>2</sup> )	Preisgr. <b>A217</b> (m <sup>2</sup> )	
	<b>553016-32020H</b>	<b>553016-38110H</b>	<b>553016-32050H</b>	grün dunkel <input type="checkbox"/> <b>V0</b>
	Preisgr. <b>A217</b> (m <sup>2</sup> )	Preisgr. <b>A199</b> (m <sup>2</sup> )	Preisgr. <b>A217</b> (m <sup>2</sup> )	
	<b>553018-32020H<sup>1</sup></b>	<b>553018-38110H<sup>1</sup></b>	<b>553018-32050H<sup>1</sup></b>	gelb hell <input type="checkbox"/> <b>V0</b>
	Preisgr. <b>A217</b> (m <sup>2</sup> )	Preisgr. <b>A199</b> (m <sup>2</sup> )	Preisgr. <b>A217</b> (m <sup>2</sup> )	
	<b>553019-32020H</b>	<b>553019-38110H</b>	<b>553019-32050H</b>	gelb mittel <input type="checkbox"/> <b>V0</b>
	Preisgr. <b>A217</b> (m <sup>2</sup> )	Preisgr. <b>A199</b> (m <sup>2</sup> )	Preisgr. <b>A217</b> (m <sup>2</sup> )	
	<b>553023-32020H<sup>1</sup></b>	<b>553023-38110H</b>	<b>553023-32050H</b>	ocker mittel <input type="checkbox"/> <b>V0</b>
	Preisgr. <b>A217</b> (m <sup>2</sup> )	Preisgr. <b>A199</b> (m <sup>2</sup> )	Preisgr. <b>A217</b> (m <sup>2</sup> )	
	<b>553026-32020H<sup>1</sup></b>	<b>553026-38110H<sup>1</sup></b>	<b>553026-32050H<sup>1</sup></b>	lachs hell <input type="checkbox"/> <b>V0</b>
	Preisgr. <b>A217</b> (m <sup>2</sup> )	Preisgr. <b>A199</b> (m <sup>2</sup> )	Preisgr. <b>A217</b> (m <sup>2</sup> )	
	<b>553027-32020H<sup>1</sup></b>	<b>553027-38110H</b>	<b>553027-32050H</b>	lachs mittel <input type="checkbox"/> <b>V0</b>
	Preisgr. <b>A217</b> (m <sup>2</sup> )	Preisgr. <b>A199</b> (m <sup>2</sup> )	Preisgr. <b>A217</b> (m <sup>2</sup> )	
	<b>553031-32020H</b>	<b>553031-38110H<sup>1</sup></b>	<b>553031-32050H<sup>1</sup></b>	oxidrot mittel <input type="checkbox"/> <b>V0</b>
	Preisgr. <b>A217</b> (m <sup>2</sup> )	Preisgr. <b>A199</b> (m <sup>2</sup> )	Preisgr. <b>A217</b> (m <sup>2</sup> )	
	<b>553033-32020H<sup>1</sup></b>	<b>553033-38110H<sup>1</sup></b>	<b>553033-32050H<sup>1</sup></b>	steingrau aktiv <input type="checkbox"/> <b>V0</b>
	Preisgr. <b>A217</b> (m <sup>2</sup> )	Preisgr. <b>A199</b> (m <sup>2</sup> )	Preisgr. <b>A217</b> (m <sup>2</sup> )	
	<b>553034-32020H</b>	<b>553034-38110H<sup>1</sup></b>	<b>553034-32050H<sup>1</sup></b>	steingrau hell <input type="checkbox"/> <b>V0</b>
	Preisgr. <b>A217</b> (m <sup>2</sup> )	Preisgr. <b>A199</b> (m <sup>2</sup> )	Preisgr. <b>A217</b> (m <sup>2</sup> )	
	<b>553035-32020H</b>	<b>553035-38110H</b>	<b>553035-32050H<sup>1</sup></b>	steingrau mittel <input type="checkbox"/> <b>V0</b>
	Preisgr. <b>A217</b> (m <sup>2</sup> )	Preisgr. <b>A199</b> (m <sup>2</sup> )	Preisgr. <b>A217</b> (m <sup>2</sup> )	
	<b>553036-32020H</b>	<b>553036-38110H</b>	<b>553036-32050H<sup>1</sup></b>	steingrau dunkel <input type="checkbox"/> <b>V0</b>
	Preisgr. <b>A217</b> (m <sup>2</sup> )	Preisgr. <b>A199</b> (m <sup>2</sup> )	Preisgr. <b>A217</b> (m <sup>2</sup> )	



<sup>2</sup> Gerundete Kanten / Ecken siehe S. 157

<sup>3</sup> Lieferung als Doppelfliesen; müssen örtlich gebrochen werden.

Trittsicherheit „B“

Bodenfliesen<sup>2</sup>

12,5 x 12,5 cm<sup>3</sup>



12,5 x 25 cm



25 x 25 cm



Formatnummer	32020H	38110H	32050H			
Nennmaß - cm/in	12,5 x 12,5 / 5 x 5	12,5 x 25 / 5 x 10	25 x 25 / 10 x 10			
Herstellmaß	119 x 119 x 8 mm	119 x 244 x 8 mm	244 x 244 x 8 mm			
Oberfläche	eben, seidenmatt	eben, seidenmatt	eben, seidenmatt			
m <sup>2</sup> - Stück	64,000	32,000	16,000			
m <sup>2</sup> - kg	15,360	15,680	16,960			
Paket - Stück	66	33	14			
Paket - m <sup>2</sup>	1,031	1,031	0,875			
Paket - kg	15,840	16,170	14,840			
Palette - m <sup>2</sup>	86,625	86,625	70,875			
Palette - kg	1.330,500	1.358,280	1.202,040			
Produktnorm	Alb	Alb	Alb			
Trittsicherheit	-/B	-/B	-/B			
Belastung	2	2	2			
sandgrau aktiv	553037-32020H <sup>1</sup> Preisgr. A217 (m <sup>2</sup> )	553037-38110H <sup>1</sup> Preisgr. A199 (m <sup>2</sup> )	553037-32050H <sup>1</sup> Preisgr. A217 (m <sup>2</sup> )			
sandgrau hell	553038-32020H Preisgr. A217 (m <sup>2</sup> )	553038-38110H Preisgr. A199 (m <sup>2</sup> )	553038-32050H <sup>1</sup> Preisgr. A217 (m <sup>2</sup> )			
sandgrau mittel	553039-32020H Preisgr. A217 (m <sup>2</sup> )	553039-38110H <sup>1</sup> Preisgr. A199 (m <sup>2</sup> )	553039-32050H <sup>1</sup> Preisgr. A217 (m <sup>2</sup> )			
sandgrau dunkel	553040-32020H Preisgr. A217 (m <sup>2</sup> )	553040-38110H <sup>1</sup> Preisgr. A199 (m <sup>2</sup> )	553040-32050H <sup>1</sup> Preisgr. A217 (m <sup>2</sup> )			
neutral 9 (weißgrau)	553119-32020H <sup>1</sup> Preisgr. A217 (m <sup>2</sup> )	553119-38110H <sup>1</sup> Preisgr. A199 (m <sup>2</sup> )	553119-32050H Preisgr. A217 (m <sup>2</sup> )			
neutral 8 (lichtgrau)	553118-32020H Preisgr. A217 (m <sup>2</sup> )	553118-38110H <sup>1</sup> Preisgr. A199 (m <sup>2</sup> )	553118-32050H Preisgr. A217 (m <sup>2</sup> )			
neutral 7 (kieselgrau)	553117-32020H Preisgr. A217 (m <sup>2</sup> )	553117-38110H Preisgr. A199 (m <sup>2</sup> )	553117-32050H Preisgr. A217 (m <sup>2</sup> )			
neutral 5 (basaltgrau)	553115-32020H <sup>1</sup> Preisgr. A217 (m <sup>2</sup> )	553115-38110H <sup>1</sup> Preisgr. A199 (m <sup>2</sup> )	553115-32050H <sup>1</sup> Preisgr. A217 (m <sup>2</sup> )			
neutral 3 (asphaltschwarz)	553113-32020H Preisgr. A217 (m <sup>2</sup> )	553113-38110H Preisgr. A199 (m <sup>2</sup> )	553113-32050H Preisgr. A217 (m <sup>2</sup> )			
neutral 2 (anthrazit)	553112-32020H Preisgr. A217 (m <sup>2</sup> )	553112-38110H Preisgr. A199 (m <sup>2</sup> )	553112-32050H Preisgr. A217 (m <sup>2</sup> )			
kontrastrot	77i-32020H Preisgr. A217 (m <sup>2</sup> )	77i-38110H Preisgr. A199 (m <sup>2</sup> )	77i-32050H Preisgr. A217 (m <sup>2</sup> )			



<sup>2</sup> Gerundete Kanten / Ecken siehe S. 157

<sup>3</sup> Lieferung als Doppelfliesen; müssen örtlich gebrochen werden.

Trittsicherheit „B“ – gerundete Kanten/Ecken<sup>1/2</sup>

Bodenfliesen



	gerundete Kante	gerundete Ecke	gerundete Kopfkante	gerundete Längskante	gerundete Ecke links	gerundete Ecke rechts	
	32025H	32027H	38115H	38116H	38117H	38118H	Formatnummer
	12,5 x 12,5 / 5 x 5	12,5 x 12,5 / 5 x 5	12,5 x 25 / 5 x 10	12,5 x 25 / 5 x 10	12,5 x 25 / 5 x 10	12,5 x 25 / 5 x 10	Nennmaß - cm/in
	119 x 119 x 8 mm	119 x 119 x 8 mm	119 x 244 x 8 mm	119 x 244 x 8 mm	119 x 244 x 8 mm	119 x 244 x 8 mm	Herstellmaß
	eben, seidenmatt	eben, seidenmatt	eben, seidenmatt	eben, seidenmatt	eben, seidenmatt	eben, seidenmatt	Oberfläche
	0,240	0,240	0,490	0,490	0,490	0,490	m <sup>2</sup> - Stück
	66	66	33	33	33	33	Stück - kg
	15,840	15,840	16,170	16,170	16,170	16,170	Paket - Stück
	Alb	Alb	Alb	Alb	Alb	Alb	Paket - m <sup>2</sup>
	-/B	-/B	-/B	-/B	-/B	-/B	Paket - kg
	2	2	2	2	2	2	Palette - m <sup>2</sup>
	91i-32025H	91i-32027H	91i-38115H	91i-38116H	91i-38117H	91i-38118H	Palette - kg
	Preisgr. A410 (St.)	Preisgr. A410 (St.)	Preisgr. A416 (St.)	Preisgr. A416 (St.)	Preisgr. A416 (St.)	Preisgr. A416 (St.)	Produktnorm
	340i-32025H	340i-32027H	340i-38115H	340i-38116H	340i-38117H	340i-38118H	Trittsicherheit
	Preisgr. A410 (St.)	Preisgr. A410 (St.)	Preisgr. A416 (St.)	Preisgr. A416 (St.)	Preisgr. A416 (St.)	Preisgr. A416 (St.)	Belastung
	553001-32025H	553001-32027H	553001-38115H	553001-38116H	553001-38117H	553001-38118H	neutral 10
	Preisgr. A410 (St.)	Preisgr. A410 (St.)	Preisgr. A416 (St.)	Preisgr. A416 (St.)	Preisgr. A416 (St.)	Preisgr. A416 (St.)	(aktivweiß) <input type="checkbox"/>
	553002-32025H	553002-32027H	553002-38115H	553002-38116H	553002-38117H	553002-38118H	neutral 1
	Preisgr. A410 (St.)	Preisgr. A410 (St.)	Preisgr. A416 (St.)	Preisgr. A416 (St.)	Preisgr. A416 (St.)	Preisgr. A416 (St.)	(tiefschwarz) <input type="checkbox"/>
							azur aktiv <input type="checkbox"/>
							azur hell <input type="checkbox"/>



Bodenfliesen



	gerundete Kante	gerundete Ecke	
	32055H	32057H	Formatnummer
	25 x 25 / 10 x 10	25 x 25 / 10 x 10	Nennmaß - cm/in
	244 x 244 x 8 mm	244 x 244 x 8 mm	Herstellmaß
	eben, seidenmatt	eben, seidenmatt	Oberfläche
	1,060	1,060	m <sup>2</sup> - Stück
	14	14	Stück - kg
	14,840	14,840	Paket - Stück
	Alb	Alb	Paket - m <sup>2</sup>
	-/B	-/B	Paket - kg
	2	2	Palette - m <sup>2</sup>
	91i-32055H	91i-32057H	Palette - kg
	Preisgr. A434 (St.)	Preisgr. A434 (St.)	Produktnorm
	340i-32055H	340i-32057H	Trittsicherheit
	Preisgr. A434 (St.)	Preisgr. A434 (St.)	Belastung
	553001-32055H	553001-32057H	neutral 10
	Preisgr. A434 (St.)	Preisgr. A434 (St.)	(aktivweiß) <input type="checkbox"/>
	553002-32055H	553002-32057H	neutral 1
	Preisgr. A434 (St.)	Preisgr. A434 (St.)	(tiefschwarz) <input type="checkbox"/>
			azur aktiv <input type="checkbox"/>
			azur hell <input type="checkbox"/>



Gerundete Kanten			gerundete Kanten	Beispiel: Grundformat-Nr. 38110 = 119 x 244 x 6 mm, Format-Nr. 38117 = gerundete Ecke links
Grundformat-Nr. statt Endziffer 0 Endziffer ...	... 7 = Ecke links	... 8 = Ecke rechts		

### Trittsicherheit „C“

-/C



81  
weiß / neutral 10 (aktivweiß)



554119  
neutral 9 (weißgrau)



554118  
neutral 8 (lichtgrau)



554117  
neutral 7 (kieselgrau)



554113  
neutral 3 (asphaltschwarz)



554111  
schwarz / neutral 1 (tiefschwarz)

-/C



554004  
azur dunkel



554008  
blau dunkel



554016  
grün dunkel



554036  
steingrau dunkel



554040  
sandgrau dunkel



554003  
azur mittel



554007  
blau mittel



554011  
türkis mittel



554015  
grün mittel



554019  
gelb mittel



554023  
ocker mittel



554027  
lachs mittel



554031  
oxidrot mittel



554035  
steingrau mittel



554039  
sandgrau mittel



554002  
azur hell

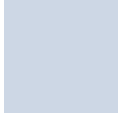

554006  
blau hell

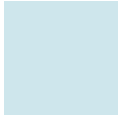

554010  
türkis hell



554014  
grün hell



554026  
lachs hell



554038  
sandgrau hell

-/C



554001  
azur aktiv

-/C



78  
kontrastrot



Bodenfliese  
12,5 x 12,5 cm, strukturiert, -/C



Bodenfliese  
12,5 x 25 cm, strukturiert, -/C



Bodenfliese  
25 x 25 cm, strukturiert, -/C



Auf Anfrage sind weitere Farben der Serie Chroma als non-slip Glasur in 6 mm Fugenbreite lieferbar.

Trittsicherheit „C“  
Bodenfliesen<sup>2</sup>

12,5 x 12,5 cm<sup>3</sup>



12,5 x 25 cm



25 x 25 cm



				32020H	38110H	32050H	Formatnummer
				12,5 x 12,5 / 5 x 5	12,5 x 25 / 5 x 10	25 x 25 / 10 x 10	Nennmaß - cm/in
				119 x 119 x 8 mm	119 x 244 x 8 mm	244 x 244 x 8 mm	Herstellmaß
				strukturiert, seidenmatt	strukturiert, seidenmatt	strukturiert, seidenmatt	Oberfläche
				64,000	32,000	16,000	m <sup>2</sup> - Stück
				15,360	15,680	16,960	m <sup>2</sup> - kg
				66	33	14	Paket - Stück
				1,031	1,031	0,875	Paket - m <sup>2</sup>
				15,840	16,170	14,840	Paket - kg
				86,625	86,625	70,875	Palette - m <sup>2</sup>
				1.330,560	1.358,280	1.202,040	Palette - kg
				Alb	Alb	Alb	Produktnorm
				-/C	-/C	-/C	Trittsicherheit
				2	2	2	Belastung
				<b>81i-32020H</b>	<b>81i-38110H</b>	<b>81i-32050H</b>	neutral 10
				Preisgr. A217 (m <sup>2</sup> )	Preisgr. A199 (m <sup>2</sup> )	Preisgr. A217 (m <sup>2</sup> )	(aktivweiß) <input type="checkbox"/>
				<b>554111-32020H</b>	<b>554111-38110H</b>	<b>554111-32050H<sup>1</sup></b>	neutral 1
				Preisgr. A217 (m <sup>2</sup> )	Preisgr. A199 (m <sup>2</sup> )	Preisgr. A217 (m <sup>2</sup> )	(tiefschwarz) <input type="checkbox"/>
				<b>554001-32020H</b>	<b>554001-38110H</b>	<b>554001-32050H<sup>1</sup></b>	azur aktiv <input type="checkbox"/>
				Preisgr. A217 (m <sup>2</sup> )	Preisgr. A199 (m <sup>2</sup> )	Preisgr. A217 (m <sup>2</sup> )	
				<b>554002-32020H</b>	<b>554002-38110H</b>	<b>554002-32050H</b>	azur hell <input type="checkbox"/>
				Preisgr. A217 (m <sup>2</sup> )	Preisgr. A199 (m <sup>2</sup> )	Preisgr. A217 (m <sup>2</sup> )	
				<b>554003-32020H</b>	<b>554003-38110H</b>	<b>554003-32050H</b>	azur mittel <input type="checkbox"/>
				Preisgr. A217 (m <sup>2</sup> )	Preisgr. A199 (m <sup>2</sup> )	Preisgr. A217 (m <sup>2</sup> )	
				<b>554004-32020H</b>	<b>554004-38110H</b>	<b>554004-32050H<sup>1</sup></b>	azur dunkel <input type="checkbox"/>
				Preisgr. A217 (m <sup>2</sup> )	Preisgr. A199 (m <sup>2</sup> )	Preisgr. A217 (m <sup>2</sup> )	
				<b>554006-32020H</b>	<b>554006-38110H</b>	<b>554006-32050H<sup>1</sup></b>	blau hell <input type="checkbox"/>
				Preisgr. A217 (m <sup>2</sup> )	Preisgr. A199 (m <sup>2</sup> )	Preisgr. A217 (m <sup>2</sup> )	
				<b>554007-32020H</b>	<b>554007-38110H</b>	<b>554007-32050H<sup>1</sup></b>	blau mittel <input type="checkbox"/>
				Preisgr. A217 (m <sup>2</sup> )	Preisgr. A199 (m <sup>2</sup> )	Preisgr. A217 (m <sup>2</sup> )	
				<b>554008-32020H</b>	<b>554008-38110H</b>	<b>554008-32050H<sup>1</sup></b>	blau dunkel <input type="checkbox"/>
				Preisgr. A217 (m <sup>2</sup> )	Preisgr. A199 (m <sup>2</sup> )	Preisgr. A217 (m <sup>2</sup> )	
				<b>554010-32020H</b>	<b>554010-38110H</b>	<b>554010-32050H<sup>1</sup></b>	türkis hell <input type="checkbox"/>
				Preisgr. A217 (m <sup>2</sup> )	Preisgr. A199 (m <sup>2</sup> )	Preisgr. A217 (m <sup>2</sup> )	
				<b>554011-32020H</b>	<b>554011-38110H</b>	<b>554011-32050H<sup>1</sup></b>	türkis mittel <input type="checkbox"/>
				Preisgr. A217 (m <sup>2</sup> )	Preisgr. A199 (m <sup>2</sup> )	Preisgr. A217 (m <sup>2</sup> )	
				<b>554014-32020H</b>	<b>554014-38110H<sup>1</sup></b>	<b>554014-32050H<sup>1</sup></b>	grün hell <input type="checkbox"/>
				Preisgr. A217 (m <sup>2</sup> )	Preisgr. A199 (m <sup>2</sup> )	Preisgr. A217 (m <sup>2</sup> )	
				<b>554015-32020H</b>	<b>554015-38110H<sup>1</sup></b>	<b>554015-32050H<sup>1</sup></b>	grün mittel <input type="checkbox"/>
				Preisgr. A217 (m <sup>2</sup> )	Preisgr. A199 (m <sup>2</sup> )	Preisgr. A217 (m <sup>2</sup> )	
				<b>554016-32020H</b>	<b>554016-38110H</b>	<b>554016-32050H</b>	grün dunkel <input type="checkbox"/>
				Preisgr. A217 (m <sup>2</sup> )	Preisgr. A199 (m <sup>2</sup> )	Preisgr. A217 (m <sup>2</sup> )	
				<b>554019-32020H</b>	<b>554019-38110H</b>	<b>554019-32050H<sup>1</sup></b>	gelb mittel <input type="checkbox"/>
				Preisgr. A217 (m <sup>2</sup> )	Preisgr. A199 (m <sup>2</sup> )	Preisgr. A217 (m <sup>2</sup> )	
				<b>554023-32020H</b>	<b>554023-38110H</b>	<b>554023-32050H</b>	ocker mittel <input type="checkbox"/>
				Preisgr. A217 (m <sup>2</sup> )	Preisgr. A199 (m <sup>2</sup> )	Preisgr. A217 (m <sup>2</sup> )	
				<b>554026-32020H<sup>1</sup></b>	<b>554026-38110H<sup>1</sup></b>	<b>554026-32050H<sup>1</sup></b>	lachs hell <input type="checkbox"/>
				Preisgr. A217 (m <sup>2</sup> )	Preisgr. A199 (m <sup>2</sup> )	Preisgr. A217 (m <sup>2</sup> )	
				<b>554027-32020H</b>	<b>554027-38110H</b>	<b>554027-32050H<sup>1</sup></b>	lachs mittel <input type="checkbox"/>
				Preisgr. A217 (m <sup>2</sup> )	Preisgr. A199 (m <sup>2</sup> )	Preisgr. A217 (m <sup>2</sup> )	
				<b>554031-32020H</b>	<b>554031-38110H</b>	<b>554031-32050H<sup>1</sup></b>	oxidrot mittel <input type="checkbox"/>
				Preisgr. A217 (m <sup>2</sup> )	Preisgr. A199 (m <sup>2</sup> )	Preisgr. A217 (m <sup>2</sup> )	
				<b>554035-32020H</b>	<b>554035-38110H</b>	<b>554035-32050H<sup>1</sup></b>	steingrau mittel <input type="checkbox"/>
				Preisgr. A217 (m <sup>2</sup> )	Preisgr. A199 (m <sup>2</sup> )	Preisgr. A217 (m <sup>2</sup> )	
				<b>554036-32020H</b>	<b>554036-38110H</b>	<b>554036-32050H<sup>1</sup></b>	steingrau dunkel <input type="checkbox"/>
				Preisgr. A217 (m <sup>2</sup> )	Preisgr. A199 (m <sup>2</sup> )	Preisgr. A217 (m <sup>2</sup> )	
				<b>554038-32020H</b>	<b>554038-38110H</b>	<b>554038-32050H</b>	sandgrau hell <input type="checkbox"/>
				Preisgr. A217 (m <sup>2</sup> )	Preisgr. A199 (m <sup>2</sup> )	Preisgr. A217 (m <sup>2</sup> )	
				<b>554039-32020H</b>	<b>554039-38110H</b>	<b>554039-32050H<sup>1</sup></b>	sandgrau mittel <input type="checkbox"/>
				Preisgr. A217 (m <sup>2</sup> )	Preisgr. A199 (m <sup>2</sup> )	Preisgr. A217 (m <sup>2</sup> )	
				<b>554040-32020H</b>	<b>554040-38110H</b>	<b>554040-32050H<sup>1</sup></b>	sandgrau dunkel <input type="checkbox"/>
				Preisgr. A217 (m <sup>2</sup> )	Preisgr. A199 (m <sup>2</sup> )	Preisgr. A217 (m <sup>2</sup> )	
				<b>554119-32020H<sup>1</sup></b>	<b>554119-38110H</b>	<b>554119-32050H<sup>1</sup></b>	neutral 9
				Preisgr. A217 (m <sup>2</sup> )	Preisgr. A199 (m <sup>2</sup> )	Preisgr. A217 (m <sup>2</sup> )	(weißgrau) <input type="checkbox"/>
				<b>554118-32020H</b>	<b>554118-38110H</b>	<b>554118-32050H<sup>1</sup></b>	neutral 8
				Preisgr. A217 (m <sup>2</sup> )	Preisgr. A199 (m <sup>2</sup> )	Preisgr. A217 (m <sup>2</sup> )	(lichtgrau) <input type="checkbox"/>
				<b>554117-32020H</b>	<b>554117-38110H</b>	<b>554117-32050H</b>	neutral 7
				Preisgr. A217 (m <sup>2</sup> )	Preisgr. A199 (m <sup>2</sup> )	Preisgr. A217 (m <sup>2</sup> )	(kieselgrau) <input type="checkbox"/>
				<b>554113-32020H</b>	<b>554113-38110H</b>	<b>554113-32050H</b>	neutral 3
				Preisgr. A217 (m <sup>2</sup> )	Preisgr. A199 (m <sup>2</sup> )	Preisgr. A217 (m <sup>2</sup> )	(asphaltschwarz) <input type="checkbox"/>
				<b>78i-32020H</b>	<b>78i-38110H</b>	<b>78i-32050H<sup>1</sup></b>	kontrastrot <input type="checkbox"/>
				Preisgr. A217 (m <sup>2</sup> )	Preisgr. A199 (m <sup>2</sup> )	Preisgr. A217 (m <sup>2</sup> )	



<sup>2</sup> Gerundete Kanten / Ecken siehe S. 160

<sup>3</sup> Lieferung als Doppelfliesen; müssen örtlich gebrochen werden.



Trittsicherheit „C“ – gerundete Kanten/Ecken<sup>1/2</sup>

Bodenfliesen



	gerundete Kante	gerundete Ecke	gerundete Kopfkante	gerundete Längskante	gerundete Ecke links	gerundete Ecke rechts
Formatnummer	32025H	32027H	38115H	38116H	38117H	38118H
Nennmaß - cm/in	12,5 x 12,5 / 5 x 5	12,5 x 12,5 / 5 x 5	12,5 x 25 / 5 x 10	12,5 x 25 / 5 x 10	12,5 x 25 / 5 x 10	12,5 x 25 / 5 x 10
Herstellmaß	119 x 119 x 8 mm	119 x 119 x 8 mm	119 x 244 x 8 mm	119 x 244 x 8 mm	119 x 244 x 8 mm	119 x 244 x 8 mm
Oberfläche	strukturiert, seidenmatt	strukturiert, seidenmatt	strukturiert, seidenmatt	strukturiert, seidenmatt	strukturiert, seidenmatt	strukturiert, seidenmatt
m <sup>2</sup> - Stück						
Stück - kg	0,240	0,240	0,490	0,490	0,490	0,490
Paket - Stück	66	66	33	33	33	33
Paket - m <sup>2</sup>						
Paket - kg	15,840	15,840	16,170	16,170	16,170	16,170
Palette - m <sup>2</sup>						
Palette - kg						
Produktnorm	Alb	Alb	Alb	Alb	Alb	Alb
Trittsicherheit	-/C ☒	-/C ☒	-/C ☒	-/C ☒	-/C ☒	-/C ☒
Belastung	2	2	2	2	2	2
neutral 10	81i-32025H	81i-32027H	81i-38115H	81i-38116H	81i-38117H	81i-38118H
(aktivweiß) <input type="checkbox"/>	Preisgr. A410 (St.)	Preisgr. A410 (St.)	Preisgr. A416 (St.)	Preisgr. A416 (St.)	Preisgr. A416 (St.)	Preisgr. A416 (St.)
neutral 1	554111-32025H	554111-32027H	554111-38115H	554111-38116H	554111-38117H	554111-38118H
(tiefschwarz) <input type="checkbox"/>	Preisgr. A410 (St.)	Preisgr. A410 (St.)	Preisgr. A416 (St.)	Preisgr. A416 (St.)	Preisgr. A416 (St.)	Preisgr. A416 (St.)
azur aktiv	554001-32025H	554001-32027H	554001-38115H	554001-38116H	554001-38117H	554001-38118H
<input type="checkbox"/>	Preisgr. A410 (St.)	Preisgr. A410 (St.)	Preisgr. A416 (St.)	Preisgr. A416 (St.)	Preisgr. A416 (St.)	Preisgr. A416 (St.)
azur hell	554002-32025H	554002-32027H	554002-38115H	554002-38116H	554002-38117H	554002-38118H
<input type="checkbox"/>	Preisgr. A410 (St.)	Preisgr. A410 (St.)	Preisgr. A416 (St.)	Preisgr. A416 (St.)	Preisgr. A416 (St.)	Preisgr. A416 (St.)



	gerundete Kante	gerundete Ecke				
Formatnummer	32055H	32057H				
Nennmaß - cm/in	25 x 25 / 10 x 10	25 x 25 / 10 x 10				
Herstellmaß	244 x 244 x 8 mm	244 x 244 x 8 mm				
Oberfläche	strukturiert, seidenmatt	strukturiert, seidenmatt				
m <sup>2</sup> - Stück						
Stück - kg	1,060	1,060				
Paket - Stück	14	14				
Paket - m <sup>2</sup>						
Paket - kg	14,840	14,840				
Palette - m <sup>2</sup>						
Palette - kg						
Produktnorm	Alb	Alb				
Trittsicherheit	-/C ☒	-/C ☒				
Belastung	2	2				
neutral 10	81i-32055H	81i-32057H				
(aktivweiß) <input type="checkbox"/>	Preisgr. A434 (St.)	Preisgr. A434 (St.)				
neutral 1	554111-32055H	554111-32057H				
(tiefschwarz) <input type="checkbox"/>	Preisgr. A434 (St.)	Preisgr. A434 (St.)				
azur aktiv	554001-32055H	554001-32057H				
<input type="checkbox"/>	Preisgr. A434 (St.)	Preisgr. A434 (St.)				
azur hell	554002-32055H	554002-32057H				
<input type="checkbox"/>	Preisgr. A434 (St.)	Preisgr. A434 (St.)				

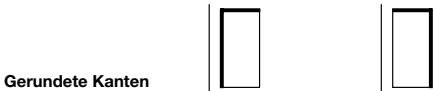

Gerundete Kanten

Grundformat-Nr. statt Endziffer 0 Endziffer ...	... 7 = Ecke links	... 8 = Ecke rechts	gerundete Kanten	Beispiel: Grundformat-Nr. 38110 = 119 x 244 x 6 mm, Format-Nr. 38117 = gerundete Ecke links
---	--------------------	---------------------	------------------	--





Oasia Hotel, Singapur / Architekt: WOHA Architects + Patricia Urquiola / Serien: Chroma non-slip, Chroma / Foto: Infinitude





Bybadet, Alesund, Norwegen / Architekt: Invit Arkitekter AS / Foto: Tove Lauluten







## Quantum



926  
weiß / neutral 10 (aktivweiß)



555023  
ocker mittel

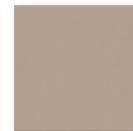

Boden-/Wandfliese  
12,5 x 12,5 cm, eben, R10/A



555118  
neutral 8 (lichtgrau)



555036  
steingrau dunkel



555035  
steingrau mittel



555117  
neutral 7 (kieselgrau)



555040  
sandgrau dunkel



555039  
sandgrau mittel



555038  
sandgrau hell

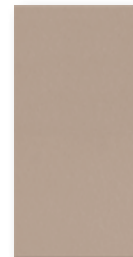

Boden-/Wandfliese  
12,5 x 25 cm, eben, R10/A



555113  
neutral 3 (asphaltschwarz)



918  
schwarz / neutral 1 (tiefschwarz)

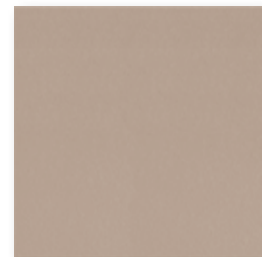

Boden-/Wandfliese  
25 x 25 cm, eben, R10/A

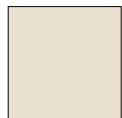

901  
naturweiß

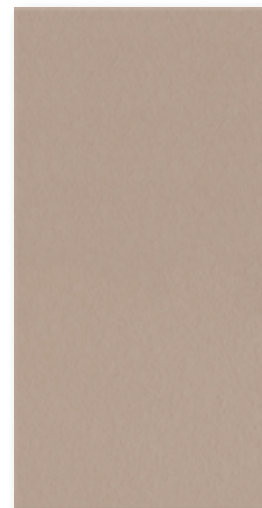

Boden-/Wandfliese  
25 x 50 cm, eben, R10/A

## Rasterprofil

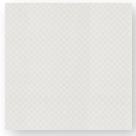

Rasterprofilfliese  
12,5 x 12,5 cm, reliefiert, R11/B

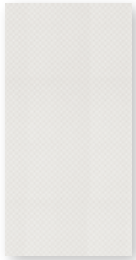

Rasterprofilfliese  
12,5 x 25 cm, reliefiert, R11/B

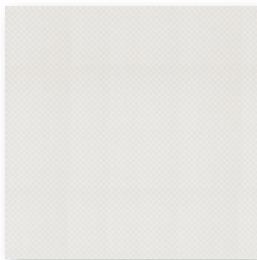

Rasterprofilfliese  
25 x 25 cm, reliefiert, R11/B

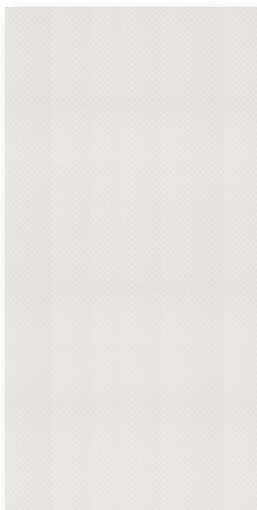

Rasterprofilfliese  
25 x 50 cm, reliefiert, R11/B

## Duschtassensystem

Duschtassensystem  
Ecke (einteilig)  
12,5 x 12,5 cm, eben, R10/B

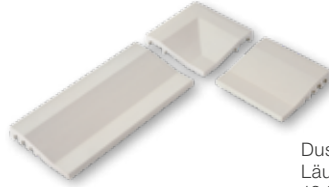

Duschtassensystem  
Läufer  
12,5 x 12,5 cm  
eben, R10/B

Duschtassensystem  
Läufer  
25 x 12,5 cm  
eben, R10/B

Hohlkehlssockel, r = 12 mm  
25 x 12,5 cm, eben



Außenecke,  
eben

Innenecke,  
eben

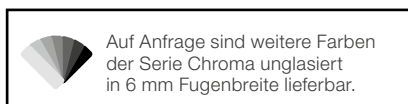

Auf Anfrage sind weitere Farben  
der Serie Chroma unglasiert  
in 6 mm Fugenbreite lieferbar.

Quantum

Boden-/Wandfliesen

12,5 x 12,5 cm<sup>3</sup>



12,5 x 25 cm



25 x 25 cm



25 x 50 cm<sup>1/2/4</sup>



Formatnummer	32020H	38110H	32050H	42550HK			
Nennmaß - cm/in	12,5 x 12,5 / 5 x 5	12,5 x 25 / 5 x 10	25 x 25 / 10 x 10	25 x 50 / 10 x 20			
Herstellmaß	119 x 119 x 8 mm	119 x 244 x 8 mm	244 x 244 x 8 mm	244 x 494 x 8 mm			
Oberfläche	eben, seidenmatt	eben, seidenmatt	eben, seidenmatt	eben, seidenmatt			
m <sup>2</sup> - Stück	64,000	32,000	16,000	8,000			
m <sup>2</sup> - kg	15,360	15,680	16,960	17,040			
Paket - Stück	66	33	14	9			
Paket - m <sup>2</sup>	1,031	1,031	0,875	1,125			
Paket - kg	15,840	16,170	14,840	19,170			
Palette - m <sup>2</sup>	86,625	86,625	70,875	40,500			
Palette - kg	1.330,560	1.358,280	1.202,040	690,120			
Produktnorm	Alb	Alb	Alb	Alb			
Trittsicherheit	R10/A	R10/A	R10/A	R10/A			
Belastung	2	2	2	2			
neutral 10 (aktivweiß) <input type="checkbox"/>	<b>926i-32020H</b> Preisgr. A166 (m <sup>2</sup> )	<b>926i-38110H</b> Preisgr. A166 (m <sup>2</sup> )	<b>926i-32050H</b> Preisgr. A166 (m <sup>2</sup> )	<b>926i-42550HK</b> Preisgr. A178 (m <sup>2</sup> )			
neutral 1 (tiefschwarz) <input type="checkbox"/>	<b>918i-32020H</b> Preisgr. A166 (m <sup>2</sup> )	<b>918i-38110H</b> Preisgr. A166 (m <sup>2</sup> )	<b>918i-32050H</b> Preisgr. A166 (m <sup>2</sup> )	<b>918i-42550HK</b> Preisgr. A178 (m <sup>2</sup> )			
ocker mittel <input type="checkbox"/>	<b>555023-32020H<sup>2/4</sup></b> Preisgr. A166 (m <sup>2</sup> )	<b>555023-38110H<sup>2/4</sup></b> Preisgr. A166 (m <sup>2</sup> )	<b>555023-32050H<sup>2/4</sup></b> Preisgr. A166 (m <sup>2</sup> )	<b>555023-42550HK</b> Preisgr. A178 (m <sup>2</sup> )			
steingrau mittel <input type="checkbox"/>	<b>555035-32020H<sup>2/4</sup></b> Preisgr. A166 (m <sup>2</sup> )	<b>555035-38110H<sup>2/4</sup></b> Preisgr. A166 (m <sup>2</sup> )	<b>555035-32050H<sup>2/4</sup></b> Preisgr. A166 (m <sup>2</sup> )	<b>555035-42550HK</b> Preisgr. A178 (m <sup>2</sup> )			
steingrau dunkel <input type="checkbox"/>	<b>555036-32020H<sup>2/4</sup></b> Preisgr. A166 (m <sup>2</sup> )	<b>555036-38110H<sup>2/4</sup></b> Preisgr. A166 (m <sup>2</sup> )	<b>555036-32050H<sup>2/4</sup></b> Preisgr. A166 (m <sup>2</sup> )	<b>555036-42550HK</b> Preisgr. A178 (m <sup>2</sup> )			
sandgrau hell <input type="checkbox"/>	<b>555038-32020H<sup>2/4</sup></b> Preisgr. A166 (m <sup>2</sup> )	<b>555038-38110H<sup>2/4</sup></b> Preisgr. A166 (m <sup>2</sup> )	<b>555038-32050H<sup>2/4</sup></b> Preisgr. A166 (m <sup>2</sup> )	<b>555038-42550HK</b> Preisgr. A178 (m <sup>2</sup> )			
sandgrau mittel <input type="checkbox"/>	<b>555039-32020H<sup>2/4</sup></b> Preisgr. A166 (m <sup>2</sup> )	<b>555039-38110H<sup>2/4</sup></b> Preisgr. A166 (m <sup>2</sup> )	<b>555039-32050H<sup>2/4</sup></b> Preisgr. A166 (m <sup>2</sup> )	<b>555039-42550HK</b> Preisgr. A178 (m <sup>2</sup> )			
sandgrau dunkel <input type="checkbox"/>	<b>555040-32020H<sup>2/4</sup></b> Preisgr. A166 (m <sup>2</sup> )	<b>555040-38110H<sup>2/4</sup></b> Preisgr. A166 (m <sup>2</sup> )	<b>555040-32050H<sup>2/4</sup></b> Preisgr. A166 (m <sup>2</sup> )	<b>555040-42550HK</b> Preisgr. A178 (m <sup>2</sup> )			
neutral 3 (asphaltschwarz) <input type="checkbox"/>	<b>555113-32020H<sup>2/4</sup></b> Preisgr. A166 (m <sup>2</sup> )	<b>555113-38110H<sup>2/4</sup></b> Preisgr. A166 (m <sup>2</sup> )	<b>555113-32050H<sup>2/4</sup></b> Preisgr. A166 (m <sup>2</sup> )	<b>555113-42550HK</b> Preisgr. A178 (m <sup>2</sup> )			
neutral 7 (kieselgrau) <input type="checkbox"/>	<b>555117-32020H<sup>2/4</sup></b> Preisgr. A166 (m <sup>2</sup> )	<b>555117-38110H<sup>2/4</sup></b> Preisgr. A166 (m <sup>2</sup> )	<b>555117-32050H<sup>2/4</sup></b> Preisgr. A166 (m <sup>2</sup> )	<b>555117-42550HK</b> Preisgr. A178 (m <sup>2</sup> )			
neutral 8 (lichtgrau) <input type="checkbox"/>	<b>555118-32020H<sup>2/4</sup></b> Preisgr. A166 (m <sup>2</sup> )	<b>555118-38110H<sup>2/4</sup></b> Preisgr. A166 (m <sup>2</sup> )	<b>555118-32050H<sup>2/4</sup></b> Preisgr. A166 (m <sup>2</sup> )	<b>555118-42550HK</b> Preisgr. A178 (m <sup>2</sup> )			
naturweiß <input type="checkbox"/>	<b>901i-32020H</b> Preisgr. A166 (m <sup>2</sup> )	<b>901i-38110H</b> Preisgr. A166 (m <sup>2</sup> )	<b>901i-32050H</b> Preisgr. A166 (m <sup>2</sup> )	<b>901i-42550HK</b> Preisgr. A178 (m <sup>2</sup> )			



<sup>3</sup> Lieferung als Doppelfliesen; müssen örtlich gebrochen werden.

<sup>4</sup> Mindestmenge: 200 m<sup>2</sup>

Quantum

Bodenfliesen

12,5 x 12,5 cm<sup>3</sup>



12,5 x 25 cm



25 x 25 cm



25 x 50 cm<sup>1/2/4</sup>

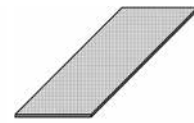

	Rasterprofilfliese	Rasterprofilfliese	Rasterprofilfliese	Rasterprofilfliese	
	32100H	34090H	32080H	42580HK	Formatnummer
	<b>12,5 x 12,5 / 5 x 5</b>	<b>12,5 x 25 / 5 x 10</b>	<b>25 x 25 / 10 x 10</b>	<b>25 x 50 / 10 x 20</b>	Nennmaß - cm/in
	119 x 119 x 8 mm	119 x 244 x 8 mm	244 x 244 x 8 mm	244 x 494 x 8 mm	Herstellmaß
	reliefiert, seidenmatt	reliefiert, seidenmatt	reliefiert, seidenmatt	reliefiert, seidenmatt	Oberfläche
	64,000	32,000	16,000	8,000	m <sup>2</sup> - Stück
	15,360	15,360	16,800	17,040	m <sup>2</sup> - kg
	66	33	14	9	Paket - Stück
	1,031	1,031	0,875	1,125	Paket - m <sup>2</sup>
	15,840	15,840	14,700	19,170	Paket - kg
	86,625	86,625	70,875	40,500	Palette - m <sup>2</sup>
	1.330,560	1.330,560	1.190,700	690,120	Palette - kg
	Alb	Alb	Alb	Alb	Produktnorm
	R11/B	R11/B	R11/B	R11/B	Trittsicherheit
	2	2	2	2	Belastung
	<b>926i-32100H</b>	<b>926i-34090H</b>	<b>926i-32080H</b>	<b>926i-42580HK</b>	neutral 10
	Preisgr. A178 (m <sup>2</sup> )	Preisgr. A178 (m <sup>2</sup> )	Preisgr. A178 (m <sup>2</sup> )	Preisgr. A196 (m <sup>2</sup> )	(aktivweiß) <input type="checkbox"/>
	<b>918i-32100H</b>	<b>918i-34090H</b>	<b>918i-32080H</b>	<b>918i-42580HK</b>	neutral 1
	Preisgr. A178 (m <sup>2</sup> )	Preisgr. A178 (m <sup>2</sup> )	Preisgr. A178 (m <sup>2</sup> )	Preisgr. A196 (m <sup>2</sup> )	(tiefschwarz) <input type="checkbox"/>
	555023-32100H <sup>2/4</sup>	555023-34090H <sup>2/4</sup>	555023-32080H <sup>2/4</sup>	555023-42580HK	
	Preisgr. A178 (m <sup>2</sup> )	Preisgr. A178 (m <sup>2</sup> )	Preisgr. A178 (m <sup>2</sup> )	Preisgr. A196 (m <sup>2</sup> )	ocker mittel <input type="checkbox"/>
	555035-32100H <sup>2/4</sup>	555035-34090H <sup>2/4</sup>	555035-32080H <sup>2/4</sup>	555035-42580HK	
	Preisgr. A178 (m <sup>2</sup> )	Preisgr. A178 (m <sup>2</sup> )	Preisgr. A178 (m <sup>2</sup> )	Preisgr. A196 (m <sup>2</sup> )	steingrau mittel <input type="checkbox"/>
	555036-32100H <sup>2/4</sup>	555036-34090H <sup>2/4</sup>	555036-32080H <sup>2/4</sup>	555036-42580HK	
	Preisgr. A178 (m <sup>2</sup> )	Preisgr. A178 (m <sup>2</sup> )	Preisgr. A178 (m <sup>2</sup> )	Preisgr. A196 (m <sup>2</sup> )	steingrau dunkel <input type="checkbox"/>
	555038-32100H <sup>2/4</sup>	555038-34090H <sup>2/4</sup>	555038-32080H <sup>2/4</sup>	555038-42580HK	
	Preisgr. A178 (m <sup>2</sup> )	Preisgr. A178 (m <sup>2</sup> )	Preisgr. A178 (m <sup>2</sup> )	Preisgr. A196 (m <sup>2</sup> )	sandgrau hell <input type="checkbox"/>
	555039-32100H <sup>2/4</sup>	555039-34090H <sup>2/4</sup>	555039-32080H <sup>2/4</sup>	555039-42580HK	
	Preisgr. A178 (m <sup>2</sup> )	Preisgr. A178 (m <sup>2</sup> )	Preisgr. A178 (m <sup>2</sup> )	Preisgr. A196 (m <sup>2</sup> )	sandgrau mittel <input type="checkbox"/>
	555040-32100H <sup>2/4</sup>	555040-34090H <sup>2/4</sup>	555040-32080H <sup>2/4</sup>	555040-42580HK	
	Preisgr. A178 (m <sup>2</sup> )	Preisgr. A178 (m <sup>2</sup> )	Preisgr. A178 (m <sup>2</sup> )	Preisgr. A196 (m <sup>2</sup> )	sandgrau dunkel <input type="checkbox"/>
	555113-32100H <sup>2/4</sup>	555113-34090H <sup>2/4</sup>	555113-32080H <sup>2/4</sup>	555113-42580HK	
	Preisgr. A178 (m <sup>2</sup> )	Preisgr. A178 (m <sup>2</sup> )	Preisgr. A178 (m <sup>2</sup> )	Preisgr. A196 (m <sup>2</sup> )	neutral 3
	555117-32100H <sup>2/4</sup>	555117-34090H <sup>2/4</sup>	555117-32080H <sup>2/4</sup>	555117-42580HK	(asphaltschwarz) <input type="checkbox"/>
	Preisgr. A178 (m <sup>2</sup> )	Preisgr. A178 (m <sup>2</sup> )	Preisgr. A178 (m <sup>2</sup> )	Preisgr. A196 (m <sup>2</sup> )	neutral 7
	555118-32100H <sup>2/4</sup>	555118-34090H <sup>2/4</sup>	555118-32080H <sup>2/4</sup>	555118-42580HK	(kieselgrau) <input type="checkbox"/>
	Preisgr. A178 (m <sup>2</sup> )	Preisgr. A178 (m <sup>2</sup> )	Preisgr. A178 (m <sup>2</sup> )	Preisgr. A196 (m <sup>2</sup> )	neutral 8
	<b>901i-32100H</b>	<b>901i-34090H</b>	<b>901i-32080H</b>	<b>901i-42580HK</b>	(lichtgrau) <input type="checkbox"/>
	Preisgr. A178 (m <sup>2</sup> )	Preisgr. A178 (m <sup>2</sup> )	Preisgr. A178 (m <sup>2</sup> )	Preisgr. A196 (m <sup>2</sup> )	naturweiß <input type="checkbox"/>



<sup>3</sup> Lieferung als Doppelfliesen; müssen örtlich gebrochen werden.

<sup>4</sup> Mindestmenge: 200 m<sup>2</sup>



Quantum

Duschtassensystem<sup>2</sup>

12,5 x 25 cm



12,5 x 12,5 cm



12,5 x 12,5 cm



Schwallkante 10 mm  
Läufer

Schwallkante 10 mm  
Läufer

Ecke

Formatnummer	27182H	27180H	27181H
Nennmaß - cm/in	12,5 x 25 / 5 x 10	12,5 x 12,5 / 5 x 5	12,5 x 12,5 / 5 x 5
Herstellmaß	119 x 244 x 18/8 mm	119 x 119 x 18/8 mm	119 x 119 x 18/8 mm
Oberfläche	eben, seidenmatt	eben, seidenmatt	eben, seidenmatt
m - Stück	4,000	8,000	
m/St. - kg	2,720/m	2,720/m	0,500/Stück
Paket - Stück	22	44	12
Paket - m	5,500	5,500	
Paket - kg	14,960	14,960	6,000
Palette - m			
Palette - kg			
Produktnorm	Alb	Alb	Alb
Trittsicherheit	R10/B	R10/B	R10/B
neutral 10	<b>926i-27182H</b>	<b>926i-27180H</b>	<b>926i-27181H</b>
(aktivweiß) <input type="checkbox"/>	Preisgr. A506 (St.)	Preisgr. A455 (St.)	Preisgr. A489 (St.)
neutral 1	<b>918i-27182H</b>	<b>918i-27180H</b>	<b>918i-27181H</b>
(tiefschwarz) <input type="checkbox"/>	Preisgr. A506 (St.)	Preisgr. A455 (St.)	Preisgr. A489 (St.)
ocker mittel	555023-27182H <sup>1</sup>	555023-27180H <sup>1</sup>	555023-27181H <sup>1</sup>
<input type="checkbox"/>	Preisgr. A506 (St.)	Preisgr. A455 (St.)	Preisgr. A489 (St.)
steingrau mittel	555035-27182H <sup>1</sup>	555035-27180H <sup>1</sup>	555035-27181H <sup>1</sup>
<input type="checkbox"/>	Preisgr. A506 (St.)	Preisgr. A455 (St.)	Preisgr. A489 (St.)
steingrau dunkel	555036-27182H <sup>1</sup>	555036-27180H <sup>1</sup>	555036-27181H <sup>1</sup>
<input type="checkbox"/>	Preisgr. A506 (St.)	Preisgr. A455 (St.)	Preisgr. A489 (St.)
sandgrau hell	555038-27182H <sup>1</sup>	555038-27180H <sup>1</sup>	555038-27181H <sup>1</sup>
<input type="checkbox"/>	Preisgr. A506 (St.)	Preisgr. A455 (St.)	Preisgr. A489 (St.)
sandgrau mittel	555039-27182H <sup>1</sup>	555039-27180H <sup>1</sup>	555039-27181H <sup>1</sup>
<input type="checkbox"/>	Preisgr. A506 (St.)	Preisgr. A455 (St.)	Preisgr. A489 (St.)
sandgrau dunkel	555040-27182H <sup>1</sup>	555040-27180H <sup>1</sup>	555040-27181H <sup>1</sup>
<input type="checkbox"/>	Preisgr. A506 (St.)	Preisgr. A455 (St.)	Preisgr. A489 (St.)
neutral 3	555113-27182H <sup>1</sup>	555113-27180H <sup>1</sup>	555113-27181H <sup>1</sup>
(asphaltschwarz) <input type="checkbox"/>	Preisgr. A506 (St.)	Preisgr. A455 (St.)	Preisgr. A489 (St.)
neutral 7	555117-27182H <sup>1</sup>	555117-27180H <sup>1</sup>	555117-27181H <sup>1</sup>
(kieselgrau) <input type="checkbox"/>	Preisgr. A506 (St.)	Preisgr. A455 (St.)	Preisgr. A489 (St.)
neutral 8	555118-27182H <sup>1</sup>	555118-27180H <sup>1</sup>	555118-27181H <sup>1</sup>
(lichtgrau) <input type="checkbox"/>	Preisgr. A506 (St.)	Preisgr. A455 (St.)	Preisgr. A489 (St.)
naturweiß <input type="checkbox"/>	<b>901i-27182H</b>	<b>901i-27180H</b>	<b>901i-27181H</b>
	Preisgr. A506 (St.)	Preisgr. A455 (St.)	Preisgr. A489 (St.)



<sup>2</sup> Details siehe S. 297



## Quantum

### Sicherheitsriemchen<sup>1/2</sup>

6,2 x 25 cm



Längskante  
gerundet

34306H
<b>6,2 x 25</b> / 2 1/2 x 10
56 x 244 x 8 mm
gerillt, seidenmatt
4,000
0,800/m
66 Stück
16,500
13,200
Alb
-/C
<b>918i-34306H</b>
Preisgr. <b>A434</b> (St.)

### Sockelsysteme<sup>1</sup>

7,9 x 25 cm



12,5 x 25 cm



Sockelleiste

34020H
<b>7,9 x 25</b> / 3 1/8 x 10
73 x 244 x 8 mm
eben, seidenmatt
4,000
1,160/m
33 Stück
8,250
9,570
Alb
<b>926i-34020H</b>
Preisgr. <b>A410</b> (St.)
<b>918i-34020H</b>
Preisgr. <b>A410</b> (St.)
<b>901i-34020H</b>
Preisgr. <b>A410</b> (St.)

Hohlkehls sockel,  
r = 12 mm

37080
<b>12,5 x 25</b> / 5 x 10
125 x 244/12 x 8 mm
eben, seidenmatt
4,000
2,520/m
20 Stück
5,000
12,600
Alb
R10/A
<b>926-37080</b>
Preisgr. <b>A423</b> (St.)
<b>918-37080</b>
Preisgr. <b>A423</b> (St.)
<b>901-37080</b>
Preisgr. <b>A423</b> (St.)

Außenecke  
Gehrungspaar

37081
(2x) 131 x 125/12 x 8 mm
eben, seidenmatt
0,600/Paar
10 Paar
6,000
Alb
R10/A
<b>926-37081</b>
Preisgr. <b>A455</b> (Paar)
<b>918-37081</b>
Preisgr. <b>A455</b> (Paar)
<b>901-37081</b>
Preisgr. <b>A455</b> (Paar)

Innenecke  
Gehrungspaar

37082
(2x) 119 x 125/12 x 8 mm
eben, seidenmatt
0,400/Paar
10 Paar
4,000
Alb
R10/A
<b>926-37082</b>
Preisgr. <b>A455</b> (Paar)
<b>918-37082</b>
Preisgr. <b>A455</b> (Paar)
<b>901-37082</b>
Preisgr. <b>A455</b> (Paar)



Formatnummer
Nennmaß - cm/in
Herstellmaß
Oberfläche
m - Stück
m/Paar - kg
Paket - St./Paar
Paket - m
Paket - kg
Palette - m
Palette - kg
Produktnorm
Trittsicherheit
neutral 10
(aktivweiß) <input type="checkbox"/>
neutral 1
(tiefschwarz) <input type="checkbox"/>
naturweiß <input type="checkbox"/>



<sup>2</sup> Besonders geeignet zur trittsicheren und deutlich wahrnehmbaren Gestaltung von (Treppen-)Kanten.







## Meer aus Farben

Die Serie Ocean bietet eine vielfältige Farbpalette für Pools, Spas und Wellnessbereiche, die das Element Wasser in seiner ganzen Lebendigkeit widerspiegelt. Zarte Wolken- und feinkörnige Strukturen vermischen sich mit dem Schimmer der Sonnenreflexionen. Durch Digitaldruck und Glasurpigmente entstehen changierende Farben wie kristallklares Grün, karibisches Türkis oder tiefes Blau. Die Formate in Riegel- und Mosaikoptik eignen sich für atmosphärische und funktionale Poolgestaltungen und ergänzen sich perfekt mit Serien wie ChromaPlural.

Rendering

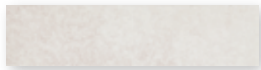

Wandfliese 6,2 x 25 cm  
sunset beige, eben



Wandfliese 6,2 x 25 cm  
wave blue, eben

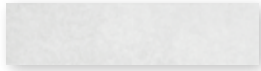

Wandfliese 6,2 x 25 cm  
cliff white, eben



Wandfliese 6,2 x 25 cm  
atlantic blue, eben

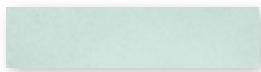

Wandfliese 6,2 x 25 cm  
crystal green, eben



Wandfliese 6,2 x 25 cm  
pacific blue, eben



Wandfliese 6,2 x 25 cm  
island green, eben



Wandfliese 6,2 x 25 cm  
moos green, eben

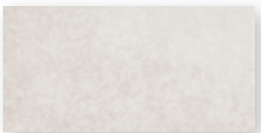

Wandfliese 12,5 x 25 cm  
sunset beige, eben



Wandfliese 12,5 x 25 cm  
wave blue, eben

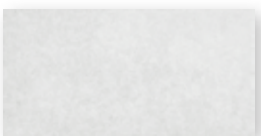

Wandfliese 12,5 x 25 cm  
cliff white, eben



Wandfliese 12,5 x 25 cm  
atlantic blue, eben

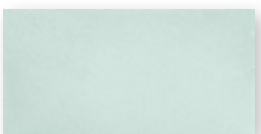

Wandfliese 12,5 x 25 cm  
crystal green, eben



Wandfliese 12,5 x 25 cm  
pacific blue, eben



Wandfliese 12,5 x 25 cm  
island green, eben



Wandfliese 12,5 x 25 cm  
moos green, eben



R10/B



## Mosaik 2,5 x 2,5 cm



Mosaikbogen 30 x 30 cm  
seaside beige, strukturiert,  
Mosaikbogen 30 x 30 cm,  
seaside beige, strukturiert, R10/B

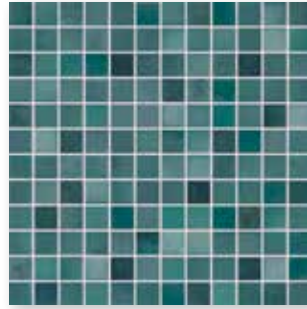

Mosaikbogen 30 x 30 cm  
caribic blue, strukturiert,  
Mosaikbogen 30 x 30 cm,  
caribic blue, strukturiert, R10/B



Mosaikbogen 30 x 30 cm  
ocean green, strukturiert,  
Mosaikbogen 30 x 30 cm,  
ocean green, strukturiert, R10/B

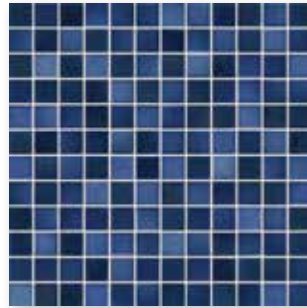

Mosaikbogen 30 x 30 cm  
deep sea blue, strukturiert,  
Mosaikbogen 30 x 30 cm,  
deep sea blue, strukturiert, R10/B



Rückseitig thermoplastisch verklebte Mosaik von Agrob Buchtal sind nicht nur im Trockenbereich, sondern auch bedenkenlos im Unterwasserbereich (z. B. Schwimmbecken/Whirlpool) sowie im dauernassbelasteten Bereich (z. B. Beckenumgänge/Duschen) einsetzbar.

Mosaik - 3 mm Fuge<sup>1</sup>

Wandfliesen - 6 mm Fuge

2,5 x 2,5 cm



2,5 x 2,5 cm



6,2 x 25 cm<sup>2</sup>



12,5 x 25 cm



Bogen 297 x 297 cm

Bogen 297 x 297 cm

Nennmaß - cm/in	2,5 x 2,5 / 1 x 1	2,5 x 2,5 / 1 x 1	6,2 x 25 / 2 1/2 x 10	12,5 x 25 / 5 x 10			
Herstellmaß	23 x 23 x 6,5 mm	23 x 23 x 6,5 mm	56 x 244 x 6 mm	119 x 244 x 6 mm			
Oberfläche	strukturiert, glänzend	strukturiert, matt	eben, glänzend	eben, glänzend			
m <sup>2</sup> - Stück	11 Bögen	11 Bögen	64,000	32,000			
m <sup>2</sup> - kg	12,100	12,100	10,880	12,160			
Paket - Stück	11 Bögen	11 Bögen	88	44			
Paket - m <sup>2</sup>	1,000	1,000	1,375	1,375			
Paket - kg	12,100	12,100	14,960	16,720			
Palette - m <sup>2</sup>	48,000	48,000	132,000	115,500			
Palette - kg	580,800	580,800	1.436,160	1.404,480			
Produktnorm	Blb	Blb	Alb	Alb			
Trittsicherheit		R10/B					
Belastung	1	1					
seaside beige <input type="checkbox"/>	<b>436220H</b> Preisgr. <b>A250</b> (m <sup>2</sup> )	<b>436224H</b> Preisgr. <b>A259</b> (m <sup>2</sup> )					
ocean green <input type="checkbox"/>	<b>436221H</b> Preisgr. <b>A250</b> (m <sup>2</sup> )	<b>436225H</b> Preisgr. <b>A259</b> (m <sup>2</sup> )					
caribic blue <input type="checkbox"/>	<b>436222H</b> Preisgr. <b>A250</b> (m <sup>2</sup> )	<b>436226H</b> Preisgr. <b>A259</b> (m <sup>2</sup> )					
deep sea blue <input type="checkbox"/>	<b>436223H</b> Preisgr. <b>A250</b> (m <sup>2</sup> )	<b>436227H</b> Preisgr. <b>A259</b> (m <sup>2</sup> )					
sunset beige <input type="checkbox"/>			<b>436228H</b> Preisgr. <b>A175</b> (m <sup>2</sup> )	<b>436236H</b> Preisgr. <b>A175</b> (m <sup>2</sup> )			
cliff white <input type="checkbox"/>			<b>436229H</b> Preisgr. <b>A175</b> (m <sup>2</sup> )	<b>436237H</b> Preisgr. <b>A175</b> (m <sup>2</sup> )			
crystal green <input type="checkbox"/>			<b>436230H</b> Preisgr. <b>A175</b> (m <sup>2</sup> )	<b>436238H</b> Preisgr. <b>A175</b> (m <sup>2</sup> )			
island green <input type="checkbox"/>			<b>436231H</b> Preisgr. <b>A175</b> (m <sup>2</sup> )	<b>436239H</b> Preisgr. <b>A175</b> (m <sup>2</sup> )			
wave blue <input type="checkbox"/>			<b>436232H</b> Preisgr. <b>A175</b> (m <sup>2</sup> )	<b>436240H</b> Preisgr. <b>A175</b> (m <sup>2</sup> )			
atlantic blue <input type="checkbox"/>			<b>436233H</b> Preisgr. <b>A175</b> (m <sup>2</sup> )	<b>436241H</b> Preisgr. <b>A175</b> (m <sup>2</sup> )			
pacific blue <input type="checkbox"/>			<b>436234H</b> Preisgr. <b>A175</b> (m <sup>2</sup> )	<b>436242H</b> Preisgr. <b>A175</b> (m <sup>2</sup> )			
moos green <input type="checkbox"/>			<b>436235H</b> Preisgr. <b>A175</b> (m <sup>2</sup> )	<b>436243H</b> Preisgr. <b>A175</b> (m <sup>2</sup> )			



<sup>2</sup> Lieferung als Doppelfliese; müssen örtlich gebrochen werden.

Die Serie Ocean ist ab 2. Quartal 2025 erhältlich.

Rendering









## Farbenfroh und flexibel

Die speziell für Plural entwickelte Farbpalette umfasst 50 aufeinander abgestimmte Farben. Ob glasiert oder unglasiert, Steingut, Steinzeug oder Feinsteinzeug – die schmale 3 mm-Fuge ist bei Plural ebenso Standard wie die schadstoffabbauende Veredelung Hytect und die Ausführung in verschiedenen Trittsicherheiten. Plural ist so vielseitig im Innen- und Außenbereich einsetzbar: von der Fassade bis zum Boden, von der U-Bahnstation bis zur Wellnesslandschaft.

Meerbad Meerbusch, Meerbusch, Deutschland  
Architekt: Planteam Ruhr, Gelsenkirchen, Deutschland  
Serien: Beckenkopfsystem Wiesbaden, Plural Steinzeug  
Plural non-slip / Foto: Jochen Stüber

## FARBSYSTEM UNICOLOR – Vom Farb- zum Möglichkeitsraum



### Intensivfarben



ocker aktiv NCS S 3050-Y40R	lachs aktiv NCS S 4040-Y70R	oxidrot aktiv NCS S 4050-Y90R	steingrau aktiv NCS S 5030-Y90R	sandgrau aktiv NCS S 7010-Y90R
ocker hell NCS S 2030-Y20R	lachs hell NCS S 1515-Y50R	oxidrot hell NCS S 2010-Y80R	steingrau hell NCS S 2502-R	sandgrau hell NCS S 1502-Y
ocker mittel NCS S 3030-Y30R	lachs mittel NCS S 2020-Y50R	oxidrot mittel NCS S 3020-Y80R	steingrau mittel NCS S 3502-R oder RAL 7036	sandgrau mittel NCS S 3005-Y50R
ocker dunkel NCS S 4030-Y50R	lachs dunkel NCS S 3040-Y60R	oxidrot dunkel NCS S 5020-Y80R	steingrau dunkel NCS S 6005-Y80R	sandgrau dunkel NCS S 6010-Y50R
<b>ocker</b>	<b>lachs</b>	<b>oxidrot</b>	<b>steingrau</b>	<b>sandgrau</b>
neutral 5 (basaltgrau) NCS S 5502-B oder RAL 7046	neutral 4 (graphitschwarz) NCS S 6000-N oder RAL 7037	neutral 3 (asphaltschwarz) NCS S 6500-N	neutral 2 (anthrazit) NCS S 7500-N oder RAL 7015	neutral 1 (tiefschwarz) NCS S 9000-N oder RAL 9017



seegrün  
NCS S4030-G  
oder RAL-Design  
6000



blaugrün  
NCS S3040-B50G  
oder RAL-Design  
190 50 25



kobaltblau  
NCS S4055-R70B  
oder RAL-Design  
290 30 40

Intensivfarben

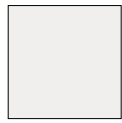

1120/1121  
neutral 10 (aktivweiß)

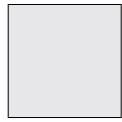

1119  
neutral 9 (weißgrau)



1118  
neutral 8 (lichtgrau)



1117  
neutral 7 (kieselgrau)



1115  
neutral 5 (basaltgrau)



1113  
neutral 3 (asphaltschwarz)



1112  
neutral 2 (anthrazit)



1111  
neutral 1 (tiefschwarz)



1004  
azur dunkel



1003  
azur mittel



1002  
azur hell



1001  
azur aktiv



1050  
kobaltblau



1008  
blau dunkel



1007  
blau mittel



1006  
blau hell



1005  
blau aktiv



1049  
blaugrün



1012  
türkis dunkel



1011  
türkis mittel



1010  
türkis hell



1009  
türkis aktiv



1048  
seegrün



1016  
grün dunkel



1015  
grün mittel

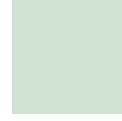

1014  
grün hell



1013  
grün aktiv



1047  
gelbgrün



1020  
gelb dunkel



1019  
gelb mittel



1018  
gelb hell



1017  
gelb aktiv



1046  
sonnengelb



1024  
ocker dunkel



1023  
ocker mittel



1022  
ocker hell



1021  
ocker aktiv

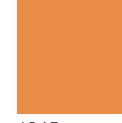

1045  
signalorange

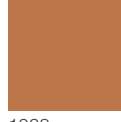

1028  
lachs dunkel

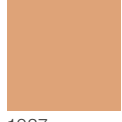

1027  
lachs mittel



1026  
lachs hell



1025  
lachs aktiv



1044  
feuerrot

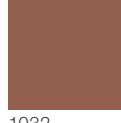

1032  
oxidrot dunkel

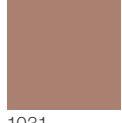

1031  
oxidrot mittel

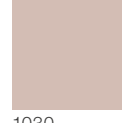

1030  
oxidrot hell

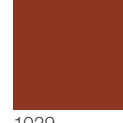

1029  
oxidrot aktiv

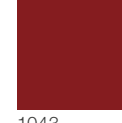

1043  
braunrot



1036  
steingrau dunkel

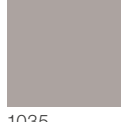

1035  
steingrau mittel

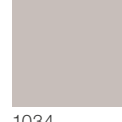

1034  
steingrau hell

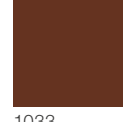

1033  
steingrau aktiv

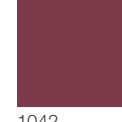

1042  
beerenrot

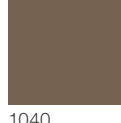

1040  
sandgrau dunkel



1039  
sandgrau mittel

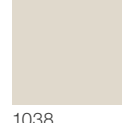

1038  
sandgrau hell

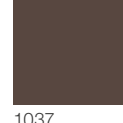

1037  
sandgrau aktiv



1041  
violett

## Formate Steingut



Wandfliese 15 x 30 cm, eben



Wandfliese 20 x 40 cm, eben

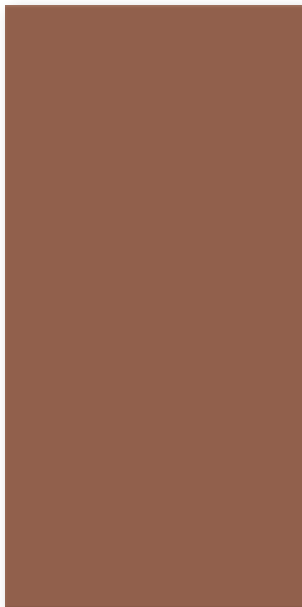

Wandfliese 30 x 60 cm, eben

## Wandfliesen<sup>3</sup>

15 x 30 cm<sup>2</sup>



20 x 40 cm<sup>2</sup>

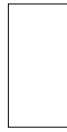

30 x 60 cm



Nennmaß - cm/in	15 x 30 / 6 x 12	20 x 40 / 8 x 16	30 x 60 / 12 x 24				
Herstellmaß	147 x 297 x 6,5 mm	197 x 397 x 7,5 mm	297 x 597 x 9 mm				
Oberfläche	eben, seidenmatt	eben, seidenmatt	eben, seidenmatt				
m <sup>2</sup> - Stück	22,222	12,500	5,556				
m <sup>2</sup> - kg	10,622	12,975	14,946				
Paket - Stück	24	16	9				
Paket - m <sup>2</sup>	1,080	1,280	1,620				
Paket - kg	11,472	16,608	24,210				
Palette - m <sup>2</sup>	91,801	92,160	77,754				
Palette - kg	975,120	1.195,776	1.162,080				
Produktnorm	BIII	BIII	BIII				
neutral 10 (aktivweiß glzd.) <input type="checkbox"/>	<b>130-1121H</b> Preisgr. <b>A100</b> (m <sup>2</sup> )	<b>240-1121H</b> Preisgr. <b>A100</b> (m <sup>2</sup> )	<b>360-1121H</b> Preisgr. <b>A88</b> (m <sup>2</sup> )				
neutral 10 (aktivweiß) <input type="checkbox"/>	<b>130-1120H</b> Preisgr. <b>A100</b> (m <sup>2</sup> )	<b>240-1120H</b> Preisgr. <b>A100</b> (m <sup>2</sup> )	<b>360-1120H</b> Preisgr. <b>A88</b> (m <sup>2</sup> )				
neutral 9 (weißgrau) <input type="checkbox"/>	<b>130-1119H</b> Preisgr. <b>A121</b> (m <sup>2</sup> )	<b>240-1119H</b> Preisgr. <b>A121</b> (m <sup>2</sup> )	<b>360-1119H</b> Preisgr. <b>A109</b> (m <sup>2</sup> )				
neutral 8 (lichtgrau) <input type="checkbox"/>	<b>130-1118H<sup>1</sup></b> Preisgr. <b>A148</b> (m <sup>2</sup> )	<b>240-1118H<sup>1</sup></b> Preisgr. <b>A148</b> (m <sup>2</sup> )	<b>360-1118H</b> Preisgr. <b>A109</b> (m <sup>2</sup> )				
neutral 7 (kieselgrau) <input type="checkbox"/>	<b>130-1117H</b> Preisgr. <b>A121</b> (m <sup>2</sup> )	<b>240-1117H</b> Preisgr. <b>A121</b> (m <sup>2</sup> )	<b>360-1117H</b> Preisgr. <b>A109</b> (m <sup>2</sup> )				
neutral 5 (basaltgrau) <input type="checkbox"/>	<b>130-1115H</b> Preisgr. <b>A121</b> (m <sup>2</sup> )	<b>240-1115H</b> Preisgr. <b>A121</b> (m <sup>2</sup> )	<b>360-1115H</b> Preisgr. <b>A109</b> (m <sup>2</sup> )				
neutral 3 (asphaltschwarz) <input type="checkbox"/>	<b>130-1113H</b> Preisgr. <b>A121</b> (m <sup>2</sup> )	<b>240-1113H</b> Preisgr. <b>A121</b> (m <sup>2</sup> )	<b>360-1113H</b> Preisgr. <b>A109</b> (m <sup>2</sup> )				
neutral 2 (anthrazit) <input type="checkbox"/>	<b>130-1112H<sup>1</sup></b> Preisgr. <b>A121</b> (m <sup>2</sup> )	<b>240-1112H<sup>1</sup></b> Preisgr. <b>A148</b> (m <sup>2</sup> )	<b>360-1112H<sup>1</sup></b> Preisgr. <b>A136</b> (m <sup>2</sup> )				
neutral 1 (tiefschwarz) <input type="checkbox"/>	<b>130-1111H</b> Preisgr. <b>A121</b> (m <sup>2</sup> )	<b>240-1111H</b> Preisgr. <b>A121</b> (m <sup>2</sup> )	<b>360-1111H</b> Preisgr. <b>A109</b> (m <sup>2</sup> )				
azur aktiv <input type="checkbox"/>	<b>130-1001H<sup>1</sup></b> Preisgr. <b>A148</b> (m <sup>2</sup> )	<b>240-1001H<sup>1</sup></b> Preisgr. <b>A148</b> (m <sup>2</sup> )	<b>360-1001H<sup>1</sup></b> Preisgr. <b>A136</b> (m <sup>2</sup> )				
azur hell <input type="checkbox"/>	<b>130-1002H<sup>1</sup></b> Preisgr. <b>A148</b> (m <sup>2</sup> )	<b>240-1002H</b> Preisgr. <b>A121</b> (m <sup>2</sup> )	<b>360-1002H<sup>1</sup></b> Preisgr. <b>A136</b> (m <sup>2</sup> )				
azur mittel <input type="checkbox"/>	<b>130-1003H<sup>1</sup></b> Preisgr. <b>A148</b> (m <sup>2</sup> )	<b>240-1003H<sup>1</sup></b> Preisgr. <b>A148</b> (m <sup>2</sup> )	<b>360-1003H<sup>1</sup></b> Preisgr. <b>A136</b> (m <sup>2</sup> )				
azur dunkel <input type="checkbox"/>	<b>130-1004H</b> Preisgr. <b>A121</b> (m <sup>2</sup> )	<b>240-1004H</b> Preisgr. <b>A121</b> (m <sup>2</sup> )	<b>360-1004H</b> Preisgr. <b>A109</b> (m <sup>2</sup> )				
blau aktiv <input type="checkbox"/>	<b>130-1005H<sup>1</sup></b> Preisgr. <b>A148</b> (m <sup>2</sup> )	<b>240-1005H<sup>1</sup></b> Preisgr. <b>A148</b> (m <sup>2</sup> )	<b>360-1005H<sup>1</sup></b> Preisgr. <b>A136</b> (m <sup>2</sup> )				
blau hell <input type="checkbox"/>	<b>130-1006H<sup>1</sup></b> Preisgr. <b>A148</b> (m <sup>2</sup> )	<b>240-1006H</b> Preisgr. <b>A121</b> (m <sup>2</sup> )	<b>360-1006H<sup>1</sup></b> Preisgr. <b>A136</b> (m <sup>2</sup> )				
blau mittel <input type="checkbox"/>	<b>130-1007H<sup>1</sup></b> Preisgr. <b>A148</b> (m <sup>2</sup> )	<b>240-1007H<sup>1</sup></b> Preisgr. <b>A148</b> (m <sup>2</sup> )	<b>360-1007H<sup>1</sup></b> Preisgr. <b>A136</b> (m <sup>2</sup> )				
blau dunkel <input type="checkbox"/>	<b>130-1008H</b> Preisgr. <b>A121</b> (m <sup>2</sup> )	<b>240-1008H</b> Preisgr. <b>A121</b> (m <sup>2</sup> )	<b>360-1008H</b> Preisgr. <b>A109</b> (m <sup>2</sup> )				
türkis aktiv <input type="checkbox"/>	<b>130-1009H<sup>1</sup></b> Preisgr. <b>A148</b> (m <sup>2</sup> )	<b>240-1009H<sup>1</sup></b> Preisgr. <b>A148</b> (m <sup>2</sup> )	<b>360-1009H<sup>1</sup></b> Preisgr. <b>A136</b> (m <sup>2</sup> )				
türkis hell <input type="checkbox"/>	<b>130-1010H<sup>1</sup></b> Preisgr. <b>A148</b> (m <sup>2</sup> )	<b>240-1010H</b> Preisgr. <b>A121</b> (m <sup>2</sup> )	<b>360-1010H<sup>1</sup></b> Preisgr. <b>A136</b> (m <sup>2</sup> )				
türkis mittel <input type="checkbox"/>	<b>130-1011H<sup>1</sup></b> Preisgr. <b>A148</b> (m <sup>2</sup> )	<b>240-1011H<sup>1</sup></b> Preisgr. <b>A148</b> (m <sup>2</sup> )	<b>360-1011H<sup>1</sup></b> Preisgr. <b>A136</b> (m <sup>2</sup> )				
türkis dunkel <input type="checkbox"/>	<b>130-1012H</b> Preisgr. <b>A121</b> (m <sup>2</sup> )	<b>240-1012H</b> Preisgr. <b>A121</b> (m <sup>2</sup> )	<b>360-1012H</b> Preisgr. <b>A109</b> (m <sup>2</sup> )				
grün aktiv <input type="checkbox"/>	<b>130-1013H<sup>1</sup></b> Preisgr. <b>A148</b> (m <sup>2</sup> )	<b>240-1013H<sup>1</sup></b> Preisgr. <b>A148</b> (m <sup>2</sup> )	<b>360-1013H<sup>1</sup></b> Preisgr. <b>A136</b> (m <sup>2</sup> )				
grün hell <input type="checkbox"/>	<b>130-1014H<sup>1</sup></b> Preisgr. <b>A148</b> (m <sup>2</sup> )	<b>240-1014H</b> Preisgr. <b>A121</b> (m <sup>2</sup> )	<b>360-1014H<sup>1</sup></b> Preisgr. <b>A136</b> (m <sup>2</sup> )				
grün mittel <input type="checkbox"/>	<b>130-1015H<sup>1</sup></b> Preisgr. <b>A148</b> (m <sup>2</sup> )	<b>240-1015H<sup>1</sup></b> Preisgr. <b>A148</b> (m <sup>2</sup> )	<b>360-1015H<sup>1</sup></b> Preisgr. <b>A136</b> (m <sup>2</sup> )				
grün dunkel <input type="checkbox"/>	<b>130-1016H</b> Preisgr. <b>A121</b> (m <sup>2</sup> )	<b>240-1016H</b> Preisgr. <b>A121</b> (m <sup>2</sup> )	<b>360-1016H</b> Preisgr. <b>A109</b> (m <sup>2</sup> )				



<sup>2</sup> Eine überglasierte Kopfkante 10 % pro Lieferung. Kanten jeweils zu 2/3 überglasiert.

<sup>3</sup> OP-Eignung auf Anfrage.

Wandfliesen<sup>3</sup>

15 x 30 cm<sup>2</sup>



20 x 40 cm<sup>2</sup>



30 x 60 cm



	15 x 30 / 6 x 12	20 x 40 / 8 x 16	30 x 60 / 12 x 24	Nennmaß - cm/in
	147 x 297 x 6,5 mm	197 x 397 x 7,5 mm	297 x 597 x 9 mm	Herstellmaß
	eben, seidenmatt	eben, seidenmatt	eben, seidenmatt	Oberfläche
	22,222	12,500	5,556	m <sup>2</sup> - Stück
	10,622	12,975	14,946	m <sup>2</sup> - kg
	24	16	9	Paket - Stück
	1,080	1,280	1,620	Paket - m <sup>2</sup>
	11,472	16,608	24,210	Paket - kg
	91,801	92,160	77,754	Palette - m <sup>2</sup>
	975,120	1.195,776	1.162,080	Palette - kg
	BIII	BIII	BIII	Produktnorm
	130-1017H <sup>1</sup> Preisgr. A148 (m <sup>2</sup> )	240-1017H <sup>1</sup> Preisgr. A148 (m <sup>2</sup> )	360-1017H <sup>1</sup> Preisgr. A136 (m <sup>2</sup> )	gelb aktiv <input type="checkbox"/>
	130-1018H <sup>1</sup> Preisgr. A148 (m <sup>2</sup> )	240-1018H <sup>1</sup> Preisgr. A121 (m <sup>2</sup> )	360-1018H <sup>1</sup> Preisgr. A136 (m <sup>2</sup> )	gelb hell <input type="checkbox"/>
	130-1019H <sup>1</sup> Preisgr. A148 (m <sup>2</sup> )	240-1019H <sup>1</sup> Preisgr. A148 (m <sup>2</sup> )	360-1019H <sup>1</sup> Preisgr. A136 (m <sup>2</sup> )	gelb mittel <input type="checkbox"/>
	130-1020H <sup>1</sup> Preisgr. A121 (m <sup>2</sup> )	240-1020H <sup>1</sup> Preisgr. A121 (m <sup>2</sup> )	360-1020H <sup>1</sup> Preisgr. A109 (m <sup>2</sup> )	gelb dunkel <input type="checkbox"/>
	130-1021H <sup>1</sup> Preisgr. A148 (m <sup>2</sup> )	240-1021H <sup>1</sup> Preisgr. A148 (m <sup>2</sup> )	360-1021H <sup>1</sup> Preisgr. A136 (m <sup>2</sup> )	ocker aktiv <input type="checkbox"/>
	130-1022H <sup>1</sup> Preisgr. A148 (m <sup>2</sup> )	240-1022H <sup>1</sup> Preisgr. A121 (m <sup>2</sup> )	360-1022H <sup>1</sup> Preisgr. A136 (m <sup>2</sup> )	ocker hell <input type="checkbox"/>
	130-1023H <sup>1</sup> Preisgr. A148 (m <sup>2</sup> )	240-1023H <sup>1</sup> Preisgr. A148 (m <sup>2</sup> )	360-1023H <sup>1</sup> Preisgr. A136 (m <sup>2</sup> )	ocker mittel <input type="checkbox"/>
	130-1024H <sup>1</sup> Preisgr. A121 (m <sup>2</sup> )	240-1024H <sup>1</sup> Preisgr. A121 (m <sup>2</sup> )	360-1024H <sup>1</sup> Preisgr. A109 (m <sup>2</sup> )	ocker dunkel <input type="checkbox"/>
	130-1025H <sup>1</sup> Preisgr. A148 (m <sup>2</sup> )	240-1025H <sup>1</sup> Preisgr. A148 (m <sup>2</sup> )	360-1025H <sup>1</sup> Preisgr. A136 (m <sup>2</sup> )	lachs aktiv <input type="checkbox"/>
	130-1026H <sup>1</sup> Preisgr. A148 (m <sup>2</sup> )	240-1026H <sup>1</sup> Preisgr. A121 (m <sup>2</sup> )	360-1026H <sup>1</sup> Preisgr. A136 (m <sup>2</sup> )	lachs hell <input type="checkbox"/>
	130-1027H <sup>1</sup> Preisgr. A148 (m <sup>2</sup> )	240-1027H <sup>1</sup> Preisgr. A148 (m <sup>2</sup> )	360-1027H <sup>1</sup> Preisgr. A136 (m <sup>2</sup> )	lachs mittel <input type="checkbox"/>
	130-1028H <sup>1</sup> Preisgr. A121 (m <sup>2</sup> )	240-1028H <sup>1</sup> Preisgr. A121 (m <sup>2</sup> )	360-1028H <sup>1</sup> Preisgr. A109 (m <sup>2</sup> )	lachs dunkel <input type="checkbox"/>
	130-1029H <sup>1</sup> Preisgr. A148 (m <sup>2</sup> )	240-1029H <sup>1</sup> Preisgr. A148 (m <sup>2</sup> )	360-1029H <sup>1</sup> Preisgr. A136 (m <sup>2</sup> )	oxidrot aktiv <input type="checkbox"/>
	130-1030H <sup>1</sup> Preisgr. A148 (m <sup>2</sup> )	240-1030H <sup>1</sup> Preisgr. A121 (m <sup>2</sup> )	360-1030H <sup>1</sup> Preisgr. A136 (m <sup>2</sup> )	oxidrot hell <input type="checkbox"/>
	130-1031H <sup>1</sup> Preisgr. A148 (m <sup>2</sup> )	240-1031H <sup>1</sup> Preisgr. A148 (m <sup>2</sup> )	360-1031H <sup>1</sup> Preisgr. A136 (m <sup>2</sup> )	oxidrot mittel <input type="checkbox"/>
	130-1032H <sup>1</sup> Preisgr. A121 (m <sup>2</sup> )	240-1032H <sup>1</sup> Preisgr. A121 (m <sup>2</sup> )	360-1032H <sup>1</sup> Preisgr. A109 (m <sup>2</sup> )	oxidrot dunkel <input type="checkbox"/>
	130-1033H <sup>1</sup> Preisgr. A148 (m <sup>2</sup> )	240-1033H <sup>1</sup> Preisgr. A148 (m <sup>2</sup> )	360-1033H <sup>1</sup> Preisgr. A136 (m <sup>2</sup> )	steingrau aktiv <input type="checkbox"/>
	130-1034H <sup>1</sup> Preisgr. A148 (m <sup>2</sup> )	240-1034H <sup>1</sup> Preisgr. A121 (m <sup>2</sup> )	360-1034H <sup>1</sup> Preisgr. A136 (m <sup>2</sup> )	steingrau hell <input type="checkbox"/>
	130-1035H <sup>1</sup> Preisgr. A148 (m <sup>2</sup> )	240-1035H <sup>1</sup> Preisgr. A148 (m <sup>2</sup> )	360-1035H <sup>1</sup> Preisgr. A136 (m <sup>2</sup> )	steingrau mittel <input type="checkbox"/>
	130-1036H <sup>1</sup> Preisgr. A121 (m <sup>2</sup> )	240-1036H <sup>1</sup> Preisgr. A121 (m <sup>2</sup> )	360-1036H <sup>1</sup> Preisgr. A109 (m <sup>2</sup> )	steingrau dunkel <input type="checkbox"/>
	130-1037H <sup>1</sup> Preisgr. A148 (m <sup>2</sup> )	240-1037H <sup>1</sup> Preisgr. A148 (m <sup>2</sup> )	360-1037H <sup>1</sup> Preisgr. A136 (m <sup>2</sup> )	sandgrau aktiv <input type="checkbox"/>
	130-1038H <sup>1</sup> Preisgr. A121 (m <sup>2</sup> )	240-1038H <sup>1</sup> Preisgr. A121 (m <sup>2</sup> )	360-1038H <sup>1</sup> Preisgr. A109 (m <sup>2</sup> )	sandgrau hell <input type="checkbox"/>
	130-1039H <sup>1</sup> Preisgr. A121 (m <sup>2</sup> )	240-1039H <sup>1</sup> Preisgr. A148 (m <sup>2</sup> )	360-1039H <sup>1</sup> Preisgr. A136 (m <sup>2</sup> )	sandgrau mittel <input type="checkbox"/>
	130-1040H <sup>1</sup> Preisgr. A121 (m <sup>2</sup> )	240-1040H <sup>1</sup> Preisgr. A121 (m <sup>2</sup> )	360-1040H <sup>1</sup> Preisgr. A109 (m <sup>2</sup> )	sandgrau dunkel <input type="checkbox"/>



<sup>2</sup> Eine überglastierte Kopfkante 10 % pro Lieferung. Kanten jeweils zu 2/3 überglastiert.

<sup>3</sup> OP-Eignung auf Anfrage.

## Wandfliesen<sup>1</sup> **NEU**

15 x 30 cm



30 x 60 cm

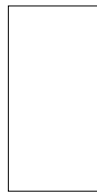

Nennmaß - cm/in	15 x 30 / 6 x 12	30 x 60 / 12 x 24				
Herstellmaß	147 x 297 x 6,5 mm	297 x 597 x 9 mm				
Oberfläche	eben, seidenmatt	eben, seidenmatt				
m <sup>2</sup> - Stück	22,222	5,556				
m <sup>2</sup> - kg	10,622	14,946				
Paket - Stück	24	9				
Paket - m <sup>2</sup>	1,080	1,620				
Paket - kg	11,472	24,210				
Palette - m <sup>2</sup>	91,801	77,754				
Palette - kg	975,120	1.162,080				
Produktnorm	BIII	BIII				
violett <input type="checkbox"/>	130-1041H Preisgr. A148 (m <sup>2</sup> )	360-1041H Preisgr. A148 (m <sup>2</sup> )				
beerenrot <input type="checkbox"/>	130-1042H Preisgr. A148 (m <sup>2</sup> )	360-1042H Preisgr. A148 (m <sup>2</sup> )				
braunrot <input type="checkbox"/>	130-1043H Preisgr. A148 (m <sup>2</sup> )	360-1043H Preisgr. A148 (m <sup>2</sup> )				
feuerrot <input type="checkbox"/>	130-1044H Preisgr. A148 (m <sup>2</sup> )	360-1044H Preisgr. A148 (m <sup>2</sup> )				
signalorange <input type="checkbox"/>	130-1045H Preisgr. A148 (m <sup>2</sup> )	360-1045H Preisgr. A148 (m <sup>2</sup> )				
sonnengelb <input type="checkbox"/>	130-1046H Preisgr. A148 (m <sup>2</sup> )	360-1046H Preisgr. A148 (m <sup>2</sup> )				
gelbgrün <input type="checkbox"/>	130-1047H Preisgr. A148 (m <sup>2</sup> )	360-1047H Preisgr. A148 (m <sup>2</sup> )				
seegrün <input type="checkbox"/>	130-1048H Preisgr. A148 (m <sup>2</sup> )	360-1048H Preisgr. A148 (m <sup>2</sup> )				
blaugrün <input type="checkbox"/>	130-1049H Preisgr. A148 (m <sup>2</sup> )	360-1049H Preisgr. A148 (m <sup>2</sup> )				
kobaltblau <input type="checkbox"/>	130-1050H Preisgr. A148 (m <sup>2</sup> )	360-1050H Preisgr. A148 (m <sup>2</sup> )				







Intensivfarben



2120/2121/700/701  
neutral 10 (aktivweiß)



2119/552119  
neutral 9 (weißgrau)



2118/552118  
neutral 8 (lichtgrau)



2117/552117  
neutral 7 (kieselgrau)



2116/552116  
neutral 6 (perigräu)



2115/552115  
neutral 5 (basaltgräu)



2114/552114  
neutral 4 (graphitschwarz)



2113/552113  
neutral 3 (asphaltschwarz)



2112/552112  
neutral 2 (anthrazit)



2111/5716  
neutral 1 (tiefschwarz)



2004/552004  
azur dunkel



2003/552003  
azur mittel



2002/552002  
azur hell



2008/552008  
blau dunkel



2007/552007  
blau mittel

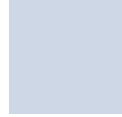

2006/552006  
blau hell



2012/552012  
türkis dunkel



2011/552011  
türkis mittel



2010/552010  
türkis hell



2016/552016  
grün dunkel



2015/552015  
grün mittel



2014/552014  
grün hell



2020/552020  
gelb dunkel



2019/552019  
gelb mittel



2018/552018  
gelb hell



2024/552024  
ocker dunkel



2023/552023  
ocker mittel



2022/552022  
ocker hell



2028/552028  
lachs dunkel



2027/552027  
lachs mittel



2026/552026  
lachs hell



2032/552032  
oxidrot dunkel



2031/552031  
oxidrot mittel



2030/552030  
oxidrot hell



2036/552036  
steingrau dunkel



2035/552035  
steingrau mittel



2034/552034  
steingrau hell



2040/552040  
sandgräu dunkel



2039/552039  
sandgräu mittel



2038/552038  
sandgräu hell



2001/552001  
azur aktiv



2005/552005  
blau aktiv



2009/552009  
türkis aktiv



2013/552013  
grün aktiv



2017/552017  
gelb aktiv



2021/552021  
ocker aktiv



2025/552025  
lachs aktiv



2029/552029  
oxidrot aktiv



2033/552033  
steingrau aktiv



2037/552037  
sandgräu aktiv



2050  
kobaltblau



2049  
blaugrün



2048  
seegrün



2047  
gelbgrün



2046  
sonnengelb



2045  
signalorange



2044  
feuerrot



2043  
braunrot



2042  
beerenrot



2041  
violett

## Formate Steinzeug

### Mosaik 2,5 x 2,5 cm

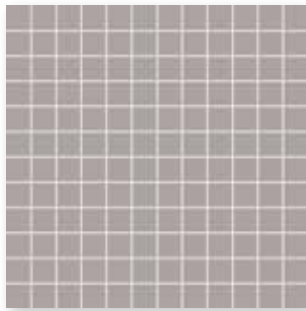

Mosaikbogen 30 x 30 cm, eben



Boden-/Wandfliese  
10 x 20 cm, eben



Boden-/Wandfliese  
12,5 x 50 cm, eben

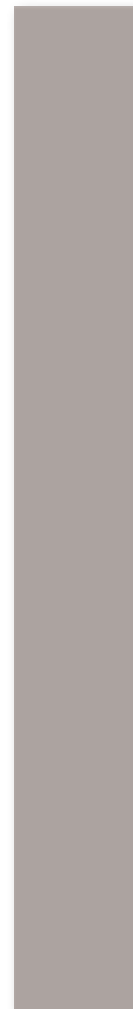

Boden-/Wandfliese  
12,5 x 100 cm, eben

### Mosaik 5 x 5 cm

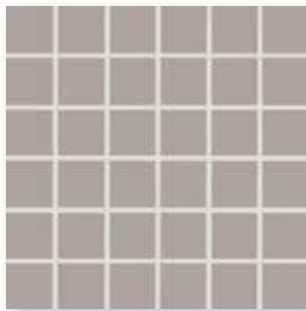

Mosaikbogen 30 x 30 cm, eben



Boden-/Wandfliese  
10 x 30 cm, eben



Boden-/Wandfliese  
15 x 15 cm, eben

### Mosaik 10 x 10 cm

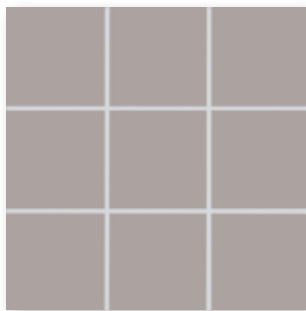

Mosaikbogen 30 x 30 cm, eben

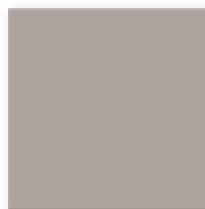

Boden-/Wandfliese  
20 x 20 cm, eben



Rückseitig thermoplastisch verklebte Mosaik von Agrob Buchtal sind nicht nur im Trockenbereich, sondern auch bedenkenlos im Unterwasserbereich (z. B. Schwimmbecken/Whirlpool) sowie im dauernassbelasteten Bereich einsetzbar.

Kennen Sie schon unseren Mosaic Designer auf unserer Website [www.agrob-buchtal.de](http://www.agrob-buchtal.de)? Hier haben Sie die Möglichkeit Ihre individuellen Farbverläufe, Mosaikmischungen und Bildverlegungen zu gestalten.



Boden-/Wandfliese  
25 x 50 cm, eben



Boden-/Wandfliese  
30 x 30 cm, eben



Boden-/Wandfliese  
30 x 60 cm, eben

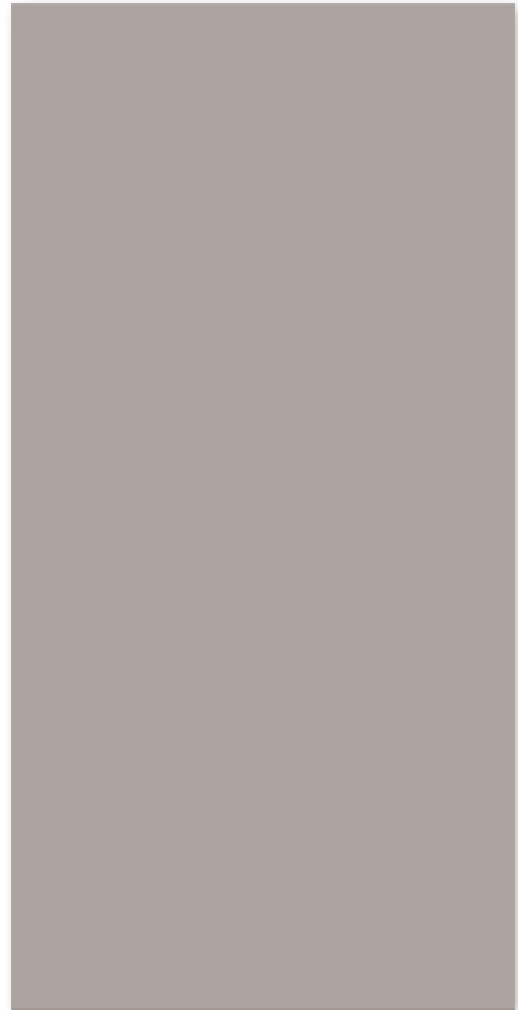

Boden-/Wandfliese  
50 x 100 cm, eben



Hohlkehlsocbel  
10 x 10 cm,  
eben



Innenecke  
eben



Außenecke  
eben











Mosaik **NEU** Boden-/ **NEU**  
Wandfliesen

10 x 10 cm<sup>1</sup>



20 x 20 cm<sup>1</sup>



Bogen: 297 x 297 mm				
	10 x 10 / 4 x 4	20 x 20 / 8 x 8		Nennmaß - cm/in
	97 x 97 x 6,5 mm	197 x 197 x 6,5 mm		Herstellmaß
	eben, OP-geeig.	eben, OP-geeig.		Oberfläche
	11,000	25,000		m <sup>2</sup> - Stück
	13,101	13,875		m <sup>2</sup> - kg
	11	25		Paket - Stück
	1,000	1,000		Paket - m <sup>2</sup>
	13,101	13,875		Paket - kg
	64,000	72,000		Palette - m <sup>2</sup>
	838,464	999,000		Palette - kg
	Blb	Blb		Produktnorm
	1	1		Belastung
	710-2041H	720-2041H		violett <input type="checkbox"/>
	Preisgr. A196 (m <sup>2</sup> )	Preisgr. A181 (m <sup>2</sup> )		
	710-2042H	720-2042H		beerenrot <input type="checkbox"/>
	Preisgr. A196 (m <sup>2</sup> )	Preisgr. A181 (m <sup>2</sup> )		
	710-2043H	720-2043H		braunrot <input type="checkbox"/>
	Preisgr. A196 (m <sup>2</sup> )	Preisgr. A181 (m <sup>2</sup> )		
	710-2044H	720-2044H		feuerrot <input type="checkbox"/>
	Preisgr. A196 (m <sup>2</sup> )	Preisgr. A181 (m <sup>2</sup> )		
	710-2045H	720-2045H		signalorange <input type="checkbox"/>
	Preisgr. A196 (m <sup>2</sup> )	Preisgr. A181 (m <sup>2</sup> )		
	710-2046H	720-2046H		sonnengelb <input type="checkbox"/>
	Preisgr. A196 (m <sup>2</sup> )	Preisgr. A181 (m <sup>2</sup> )		
	710-2047H	720-2047H		gelbgrün <input type="checkbox"/>
	Preisgr. A196 (m <sup>2</sup> )	Preisgr. A181 (m <sup>2</sup> )		
	710-2048H	720-2048H		seegrün <input type="checkbox"/>
	Preisgr. A196 (m <sup>2</sup> )	Preisgr. A181 (m <sup>2</sup> )		
	710-2049H	720-2049H		blaugrün <input type="checkbox"/>
	Preisgr. A196 (m <sup>2</sup> )	Preisgr. A181 (m <sup>2</sup> )		
	710-2050H	720-2050H		kobaltblau <input type="checkbox"/>
	Preisgr. A196 (m <sup>2</sup> )	Preisgr. A181 (m <sup>2</sup> )		



Hohlkehls-  
sockel<sup>1</sup>

Innenecke  
zu Hohlkehls-  
sockel<sup>1</sup>

Außenecke  
zu Hohlkehls-  
sockel<sup>1</sup>

10 x 10 cm



Nennmaß - cm/in	10 x 10 / 4 x 4	100 x 18 x 6,5 mm	100 x 18 x 6,5 mm			
Herstellmaß	100 x 97 x 6,5 mm	100 x 18 x 6,5 mm	100 x 18 x 6,5 mm			
Oberfläche	eben, seidenmatt	eben, seidenmatt	eben, seidenmatt			
m <sup>2</sup> - Stück	10,000					
m <sup>2</sup> - kg	1,500/m	0,030/Stück	0,030/Stück			
Paket - Stück	40	40	30			
Paket - m <sup>2</sup>	4,000					
Paket - kg	6,000					
Palette - m <sup>2</sup>						
Palette - kg						
Produktnorm	B1b	B1b	B1b			
Trittsicherheit	Alb	Alb	Alb			
Belastung	1	1	1			
neutral 10 (aktivweiß) <input type="checkbox"/>	4 <b>763-2120H</b> Preisgr. A416 (St.)	<b>759-2120H</b> Preisgr. A430 (St.)	<b>761-2120H</b> Preisgr. A430 (St.)			
neutral 9 (weißgrau) <input type="checkbox"/>	4	<b>759-2119H</b> Preisgr. A430 (St.)	<b>761-2119H</b> Preisgr. A430 (St.)			
neutral 8 (lichtgrau) <input type="checkbox"/>	4 <b>763-2118H</b> Preisgr. A416 (St.)	<b>759-2118H</b> Preisgr. A430 (St.)	<b>761-2118H</b> Preisgr. A430 (St.)			
neutral 7 (kieselgrau) <input type="checkbox"/>	4	<b>759-2117H</b> Preisgr. A430 (St.)	<b>761-2117H</b> Preisgr. A430 (St.)			
neutral 5 (basaltgrau) <input type="checkbox"/>	3 <b>763-2115H</b> Preisgr. A416 (St.)	<b>759-2115H</b> Preisgr. A430 (St.)	<b>761-2115H</b> Preisgr. A430 (St.)			
neutral 3 (asphaltschwarz) <input type="checkbox"/>	3	<b>759-2113H</b> Preisgr. A430 (St.)	<b>761-2113H</b> Preisgr. A430 (St.)			
neutral 1 (tiefschwarz) <input type="checkbox"/>	1 <b>763-2111H</b> Preisgr. A416 (St.)	<b>759-2111H</b> Preisgr. A430 (St.)	<b>761-2111H</b> Preisgr. A430 (St.)			
azur aktiv <input type="checkbox"/>	2	<b>759-2001H</b> Preisgr. A430 (St.)	<b>761-2001H</b> Preisgr. A430 (St.)			
azur hell <input type="checkbox"/>	4	<b>759-2002H</b> Preisgr. A430 (St.)	<b>761-2002H</b> Preisgr. A430 (St.)			
azur mittel <input type="checkbox"/>	3 <b>763-2003H</b> Preisgr. A416 (St.)	<b>759-2003H</b> Preisgr. A430 (St.)	<b>761-2003H</b> Preisgr. A430 (St.)			
azur dunkel <input type="checkbox"/>	2	<b>759-2004H</b> Preisgr. A430 (St.)	<b>761-2004H</b> Preisgr. A430 (St.)			
blau hell <input type="checkbox"/>	4	<b>759-2006H</b> Preisgr. A430 (St.)	<b>761-2006H</b> Preisgr. A430 (St.)			
blau mittel <input type="checkbox"/>	3	<b>759-2007H</b> Preisgr. A430 (St.)	<b>761-2007H</b> Preisgr. A430 (St.)			
blau dunkel <input type="checkbox"/>	2	<b>759-2008H</b> Preisgr. A430 (St.)	<b>761-2008H</b> Preisgr. A430 (St.)			
türkis mittel <input type="checkbox"/>	3	<b>759-2011H</b> Preisgr. A430 (St.)	<b>761-2011H</b> Preisgr. A430 (St.)			
grün mittel <input type="checkbox"/>	3	<b>759-2015H</b> Preisgr. A430 (St.)	<b>761-2015H</b> Preisgr. A430 (St.)			
grün dunkel <input type="checkbox"/>	2	<b>759-2016H</b> Preisgr. A430 (St.)	<b>761-2016H</b> Preisgr. A430 (St.)			
gelb mittel <input type="checkbox"/>	3	<b>759-2019H</b> Preisgr. A430 (St.)	<b>761-2019H</b> Preisgr. A430 (St.)			
ocker mittel <input type="checkbox"/>	3	<b>759-2023H</b> Preisgr. A430 (St.)	<b>761-2023H</b> Preisgr. A430 (St.)			
lachs mittel <input type="checkbox"/>	3	<b>759-2027H</b> Preisgr. A430 (St.)	<b>761-2027H</b> Preisgr. A430 (St.)			
oxidrot mittel <input type="checkbox"/>	3	<b>759-2031H</b> Preisgr. A430 (St.)	<b>761-2031H</b> Preisgr. A430 (St.)			
steingrau hell <input type="checkbox"/>	4 <b>763-2034H</b> Preisgr. A416 (St.)	<b>759-2034H</b> Preisgr. A430 (St.)	<b>761-2034H</b> Preisgr. A430 (St.)			
steingrau dunkel <input type="checkbox"/>	2 <b>763-2036H</b> Preisgr. A416 (St.)	<b>759-2036H</b> Preisgr. A430 (St.)	<b>761-2036H</b> Preisgr. A430 (St.)			
sandgrau aktiv <input type="checkbox"/>	2 <b>763-2037H</b> Preisgr. A416 (St.)	<b>759-2037H</b> Preisgr. A430 (St.)	<b>761-2037H</b> Preisgr. A430 (St.)			
sandgrau dunkel <input type="checkbox"/>	2 <b>763-2040H</b> Preisgr. A416 (St.)	<b>759-2040H</b> Preisgr. A430 (St.)	<b>761-2040H</b> Preisgr. A430 (St.)			

<sup>1</sup> Details siehe S. 298  
Produktionsbedingte Farbabweichungen zum angrenzenden Belag bei liegender Verlegung sind nicht reklamationstauglich



Horner Bad, Bremen, Deutschland / Architekt: janßen bär partnerschaft mbh, Bad Zwischenahn, Deutschland / Foto: Jochen Stüber









2120/2121  
neutral 10 (aktivweiß)

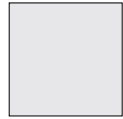

2119  
neutral 9 (weißgrau)



2118  
neutral 8 (lichtgrau)



2117  
neutral 7 (kieselgrau)



2116  
neutral 6 (perigräu)



2115  
neutral 5 (basaltgräu)



2114  
neutral 4 (graphitschwarz)



2113  
neutral 3 (asphaltschwarz)



2112  
neutral 2 (anthrazit)



2111  
neutral 1 (tiefschwarz)



2004  
azur dunkel



2008  
blau dunkel



2012  
türkis dunkel



2016  
grün dunkel



2020  
gelb dunkel



2024  
ocker dunkel



2028  
lachs dunkel



2032  
oxidrot dunkel



2036  
steingrau dunkel



2040  
sandgräu dunkel



2003  
azur mittel



2007  
blau mittel



2011  
türkis mittel



2015  
grün mittel



2019  
gelb mittel



2023  
ocker mittel



2027  
lachs mittel



2031  
oxidrot mittel



2035  
steingrau mittel



2039  
sandgräu mittel



2002  
azur hell



2006  
blau hell



2010  
türkis hell



2014  
grün hell



2018  
gelb hell



2022  
ocker hell



2026  
lachs hell



2030  
oxidrot hell



2034  
steingrau hell



2038  
sandgräu hell



2001  
azur aktiv



2005  
blau aktiv



2009  
türkis aktiv



2013  
grün aktiv



2017  
gelb aktiv



2021  
ocker aktiv



2025  
lachs aktiv



2029  
oxidrot aktiv



2033  
steingrau aktiv



2037  
sandgräu aktiv

### Mosaik 2,5 x 2,5 cm

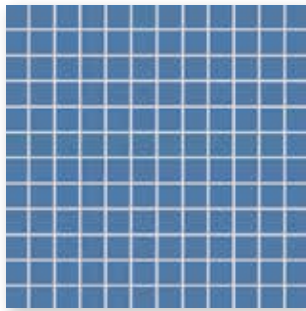

Mosaikbogen 30 x 30 cm, eben, R10/B



Hohlkehlssockel  
10 x 10 cm, eben, R10/B



Duschtassensystem Ecke  
10 x 10 cm, eben, R10/B



Innenecke  
eben



Außenecke  
eben



Duschtassensystem Läufer  
10 x 10 cm, eben, R10/B

### Mosaik 5 x 5 cm

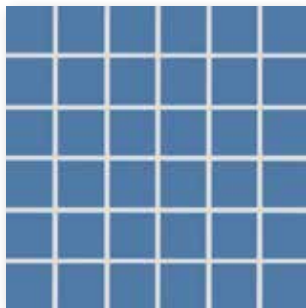

Mosaikbogen 30 x 30 cm, eben, R10/B

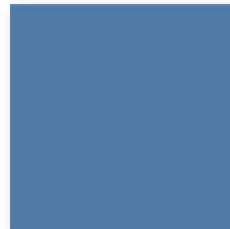

Bodenfliese 20 x 20 cm, eben, R10/B

### Mosaik 10 x 10 cm

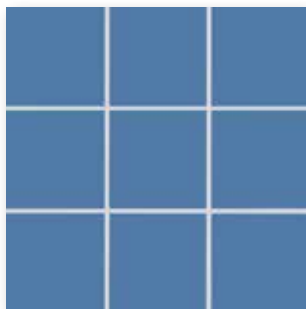

Mosaikbogen 30 x 30 cm, eben, R10/B



Bodenfliese 30 x 60 cm, eben, R10/B



Rückseitig thermoplastisch verklebte Mosaik von Agrob Buchtal sind nicht nur im Trockenbereich, sondern auch bedenkenlos im Unterwasserbereich (z. B. Schwimmbecken/Whirlpool) sowie im dauernassbelasteten Bereich (z. B. Beckenumgänge/Duschen) einsetzbar.

Kennen Sie schon unseren Mosaic Designer auf unserer Website [www.agrob-buchtal.de](http://www.agrob-buchtal.de)? Hier haben Sie die Möglichkeit Ihre individuellen Farbverläufe, Mosaikmischungen und Bildverlegungen zu gestalten.

# 200 Plural non-slip Steinzeug

Trockengepr. keram. Fliesen, DIN EN 14411, Gruppe Bl<sub>1</sub>, glasiert (GL) für Bodenbeläge und Wandbekleidungen im Innen- und Außenbereich (Steinzeugfliesen) // Stranggepr. keram. Platten, Präzision, DIN EN 14411, Gruppe Al<sub>1</sub>, glasiert (GL) für Bodenbeläge und Wandbekleidungen im Innen- und Außenbereich (Steinzeugplatten)

## Mosaik<sup>2/4</sup>

2,5 x 2,5 cm

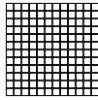

5 x 5 cm

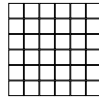

10 x 10 cm

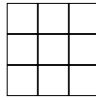

## Wand-/Bodenfliesen

20 x 20 cm



30 x 60 cm<sup>1/3</sup>



Nennmaß - cm/in	Beanspruchungsgruppe	Bogen: 297 x 297 mm					
		2,5 x 2,5 / 1 x 1	5 x 5 / 2 x 2	10 x 10 / 4 x 4	20 x 20 / 8 x 8	30 x 60 / 12 x 24	
Herstellmaß		23 x 23 x 6,5 mm	47 x 47 x 6,5 mm	97 x 97 x 6,5 mm	197 x 197 x 6,5 mm	297 x 597 x 8 mm	
Oberfläche		eben, matt	eben, matt	eben, matt	eben, matt	eben, matt	
m <sup>2</sup> - Stück		11 Bögen	11 Bögen	11 Bögen	11 Bögen	5,556	
m <sup>2</sup> - kg		12,100	12,331	13,101	13,875	17,413	
Paket - Stück		11 Bögen	11 Bögen	11 Bögen	25	6	
Paket - m <sup>2</sup>		1,000	1,000	1,000	1,000	1,080	
Paket - kg		12,100	12,331	13,101	13,875	18,804	
Palette - m <sup>2</sup>		48,000	64,000	64,000	72,000	43,197	
Palette - kg		580,800	789,184	838,464	999,000	752,160	
Produktnorm		Blb	Blb	Blb	Blb	Alb	
Trittsicherheit		R10/B	R10/B	R10/B	R10/B	R10/B	
Belastung		1	1	1	1	2	
neutral 10 (aktivweiß)	VO	4 <b>902-2120H</b> Preisgr. <b>A238</b> (m <sup>2</sup> )	<b>905-2120H</b> Preisgr. <b>A205</b> (m <sup>2</sup> )	<b>910-2120H</b> Preisgr. <b>A166</b> (m <sup>2</sup> )	<b>920-2120H</b> Preisgr. <b>A148</b> (m <sup>2</sup> )	<b>980-2120H</b> Preisgr. <b>A181</b> (m <sup>2</sup> )	
neutral 9 (weißgrau)	VO	4 <b>902-2119H<sup>1</sup></b> Preisgr. <b>A289</b> (m <sup>2</sup> )	<b>905-2119H<sup>1</sup></b> Preisgr. <b>A250</b> (m <sup>2</sup> )	<b>910-2119H</b> Preisgr. <b>A190</b> (m <sup>2</sup> )	<b>920-2119H<sup>1</sup></b> Preisgr. <b>A190</b> (m <sup>2</sup> )		
neutral 8 (lichtgrau)	VO	4 <b>902-2118H</b> Preisgr. <b>A238</b> (m <sup>2</sup> )	<b>905-2118H</b> Preisgr. <b>A205</b> (m <sup>2</sup> )	<b>910-2118H</b> Preisgr. <b>A166</b> (m <sup>2</sup> )	<b>920-2118H</b> Preisgr. <b>A148</b> (m <sup>2</sup> )	<b>980-2118H</b> Preisgr. <b>A205</b> (m <sup>2</sup> )	
neutral 7 (kieselgrau)	VO	4 <b>902-2117H<sup>1</sup></b> Preisgr. <b>A289</b> (m <sup>2</sup> )	<b>905-2117H<sup>1</sup></b> Preisgr. <b>A256</b> (m <sup>2</sup> )	<b>910-2117H</b> Preisgr. <b>A190</b> (m <sup>2</sup> )	<b>920-2117H<sup>1</sup></b> Preisgr. <b>A190</b> (m <sup>2</sup> )		
neutral 6 (perlgrau)	VO	3 <b>902-2116H<sup>1</sup></b> Preisgr. <b>A289</b> (m <sup>2</sup> )	<b>905-2116H<sup>1</sup></b> Preisgr. <b>A256</b> (m <sup>2</sup> )	<b>910-2116H<sup>1</sup></b> Preisgr. <b>A223</b> (m <sup>2</sup> )	<b>920-2116H<sup>1</sup></b> Preisgr. <b>A190</b> (m <sup>2</sup> )		
neutral 5 (basaltgrau)	VO	3 <b>902-2115H<sup>1</sup></b> Preisgr. <b>A289</b> (m <sup>2</sup> )	<b>905-2115H<sup>1</sup></b> Preisgr. <b>A256</b> (m <sup>2</sup> )	<b>910-2115H</b> Preisgr. <b>A190</b> (m <sup>2</sup> )	<b>920-2115H</b> Preisgr. <b>A166</b> (m <sup>2</sup> )		
neutral 4 (graphitschwarz)	VO	3 <b>902-2114H<sup>1</sup></b> Preisgr. <b>A289</b> (m <sup>2</sup> )	<b>905-2114H<sup>1</sup></b> Preisgr. <b>A256</b> (m <sup>2</sup> )	<b>910-2114H</b> Preisgr. <b>A190</b> (m <sup>2</sup> )	<b>920-2114H</b> Preisgr. <b>A166</b> (m <sup>2</sup> )		
neutral 3 (asphaltschwarz)	VO	3 <b>902-2113H<sup>1</sup></b> Preisgr. <b>A289</b> (m <sup>2</sup> )	<b>905-2113H<sup>1</sup></b> Preisgr. <b>A256</b> (m <sup>2</sup> )	<b>910-2113H</b> Preisgr. <b>A190</b> (m <sup>2</sup> )	<b>920-2113H<sup>1</sup></b> Preisgr. <b>A190</b> (m <sup>2</sup> )		
neutral 2 (anthrazit)	VO	2 <b>902-2112H<sup>1</sup></b> Preisgr. <b>A289</b> (m <sup>2</sup> )	<b>905-2112H<sup>1</sup></b> Preisgr. <b>A256</b> (m <sup>2</sup> )	<b>910-2112H</b> Preisgr. <b>A190</b> (m <sup>2</sup> )	<b>920-2112H</b> Preisgr. <b>A166</b> (m <sup>2</sup> )		
neutral 1 (tiefschwarz)	VO	1 <b>902-2111H</b> Preisgr. <b>A259</b> (m <sup>2</sup> )	<b>905-2111H</b> Preisgr. <b>A229</b> (m <sup>2</sup> )	<b>910-2111H</b> Preisgr. <b>A190</b> (m <sup>2</sup> )	<b>920-2111H</b> Preisgr. <b>A166</b> (m <sup>2</sup> )	<b>980-2111H</b> Preisgr. <b>A181</b> (m <sup>2</sup> )	
azur aktiv	VO	2 <b>902-2001H<sup>1</sup></b> Preisgr. <b>A289</b> (m <sup>2</sup> )	<b>905-2001H<sup>1</sup></b> Preisgr. <b>A256</b> (m <sup>2</sup> )	<b>910-2001H</b> Preisgr. <b>A190</b> (m <sup>2</sup> )	<b>920-2001H<sup>1</sup></b> Preisgr. <b>A190</b> (m <sup>2</sup> )		
azur hell	VO	4 <b>902-2002H<sup>1</sup></b> Preisgr. <b>A289</b> (m <sup>2</sup> )	<b>905-2002H<sup>1</sup></b> Preisgr. <b>A256</b> (m <sup>2</sup> )	<b>910-2002H</b> Preisgr. <b>A190</b> (m <sup>2</sup> )	<b>920-2002H<sup>1</sup></b> Preisgr. <b>A190</b> (m <sup>2</sup> )		
azur mittel	VO	3 <b>902-2003H</b> Preisgr. <b>A259</b> (m <sup>2</sup> )	<b>905-2003H</b> Preisgr. <b>A229</b> (m <sup>2</sup> )	<b>910-2003H</b> Preisgr. <b>A190</b> (m <sup>2</sup> )	<b>920-2003H</b> Preisgr. <b>A166</b> (m <sup>2</sup> )	<b>980-2003H</b> Preisgr. <b>A205</b> (m <sup>2</sup> )	
azur dunkel	VO	2 <b>902-2004H</b> Preisgr. <b>A259</b> (m <sup>2</sup> )	<b>905-2004H<sup>1</sup></b> Preisgr. <b>A256</b> (m <sup>2</sup> )	<b>910-2004H</b> Preisgr. <b>A190</b> (m <sup>2</sup> )	<b>920-2004H</b> Preisgr. <b>A166</b> (m <sup>2</sup> )		
blau aktiv	VO	2 <b>902-2005H<sup>1</sup></b> Preisgr. <b>A289</b> (m <sup>2</sup> )	<b>905-2005H<sup>1</sup></b> Preisgr. <b>A256</b> (m <sup>2</sup> )	<b>910-2005H<sup>1</sup></b> Preisgr. <b>A223</b> (m <sup>2</sup> )	<b>920-2005H<sup>1</sup></b> Preisgr. <b>A190</b> (m <sup>2</sup> )		
blau hell	VO	4 <b>902-2006H<sup>1</sup></b> Preisgr. <b>A289</b> (m <sup>2</sup> )	<b>905-2006H<sup>1</sup></b> Preisgr. <b>A256</b> (m <sup>2</sup> )	<b>910-2006H</b> Preisgr. <b>A190</b> (m <sup>2</sup> )	<b>920-2006H<sup>1</sup></b> Preisgr. <b>A190</b> (m <sup>2</sup> )		
blau mittel	VO	3 <b>902-2007H<sup>1</sup></b> Preisgr. <b>A289</b> (m <sup>2</sup> )	<b>905-2007H<sup>1</sup></b> Preisgr. <b>A256</b> (m <sup>2</sup> )	<b>910-2007H</b> Preisgr. <b>A190</b> (m <sup>2</sup> )	<b>920-2007H</b> Preisgr. <b>A166</b> (m <sup>2</sup> )	<b>980-2007H</b> Preisgr. <b>A205</b> (m <sup>2</sup> )	
blau dunkel	VO	2 <b>902-2008H</b> Preisgr. <b>A259</b> (m <sup>2</sup> )	<b>905-2008H</b> Preisgr. <b>A229</b> (m <sup>2</sup> )	<b>910-2008H</b> Preisgr. <b>A190</b> (m <sup>2</sup> )	<b>920-2008H</b> Preisgr. <b>A166</b> (m <sup>2</sup> )		
türkis aktiv	VO	2 <b>902-2009H<sup>1</sup></b> Preisgr. <b>A289</b> (m <sup>2</sup> )	<b>905-2009H<sup>1</sup></b> Preisgr. <b>A256</b> (m <sup>2</sup> )	<b>910-2009H<sup>1</sup></b> Preisgr. <b>A223</b> (m <sup>2</sup> )	<b>920-2009H<sup>1</sup></b> Preisgr. <b>A190</b> (m <sup>2</sup> )		
türkis hell	VO	4 <b>902-2010H<sup>1</sup></b> Preisgr. <b>A289</b> (m <sup>2</sup> )	<b>905-2010H<sup>1</sup></b> Preisgr. <b>A256</b> (m <sup>2</sup> )	<b>910-2010H<sup>1</sup></b> Preisgr. <b>A223</b> (m <sup>2</sup> )	<b>920-2010H<sup>1</sup></b> Preisgr. <b>A190</b> (m <sup>2</sup> )		
türkis mittel	VO	3 <b>902-2011H<sup>1</sup></b> Preisgr. <b>A289</b> (m <sup>2</sup> )	<b>905-2011H<sup>1</sup></b> Preisgr. <b>A256</b> (m <sup>2</sup> )	<b>910-2011H</b> Preisgr. <b>A190</b> (m <sup>2</sup> )	<b>920-2011H</b> Preisgr. <b>A166</b> (m <sup>2</sup> )	<b>980-2011H</b> Preisgr. <b>A205</b> (m <sup>2</sup> )	
türkis dunkel	VO	2 <b>902-2012H<sup>1</sup></b> Preisgr. <b>A289</b> (m <sup>2</sup> )	<b>905-2012H<sup>1</sup></b> Preisgr. <b>A256</b> (m <sup>2</sup> )	<b>910-2012H<sup>1</sup></b> Preisgr. <b>A223</b> (m <sup>2</sup> )	<b>920-2012H<sup>1</sup></b> Preisgr. <b>A190</b> (m <sup>2</sup> )		
grün aktiv	VO	2 <b>902-2013H<sup>1</sup></b> Preisgr. <b>A289</b> (m <sup>2</sup> )	<b>905-2013H<sup>1</sup></b> Preisgr. <b>A256</b> (m <sup>2</sup> )	<b>910-2013H<sup>1</sup></b> Preisgr. <b>A223</b> (m <sup>2</sup> )	<b>920-2013H<sup>1</sup></b> Preisgr. <b>A190</b> (m <sup>2</sup> )		
grün hell	VO	4 <b>902-2014H<sup>1</sup></b> Preisgr. <b>A289</b> (m <sup>2</sup> )	<b>905-2014H</b> Preisgr. <b>A229</b> (m <sup>2</sup> )	<b>910-2014H<sup>1</sup></b> Preisgr. <b>A223</b> (m <sup>2</sup> )	<b>920-2014H<sup>1</sup></b> Preisgr. <b>A190</b> (m <sup>2</sup> )		
grün mittel	VO	3 <b>902-2015H<sup>1</sup></b> Preisgr. <b>A289</b> (m <sup>2</sup> )	<b>905-2015H<sup>1</sup></b> Preisgr. <b>A256</b> (m <sup>2</sup> )	<b>910-2015H</b> Preisgr. <b>A190</b> (m <sup>2</sup> )	<b>920-2015H</b> Preisgr. <b>A166</b> (m <sup>2</sup> )	<b>980-2015H</b> Preisgr. <b>A205</b> (m <sup>2</sup> )	
grün dunkel	VO	2 <b>902-2016H<sup>1</sup></b> Preisgr. <b>A289</b> (m <sup>2</sup> )	<b>905-2016H<sup>1</sup></b> Preisgr. <b>A256</b> (m <sup>2</sup> )	<b>910-2016H</b> Preisgr. <b>A190</b> (m <sup>2</sup> )	<b>920-2016H</b> Preisgr. <b>A166</b> (m <sup>2</sup> )		



<sup>4</sup> Auf Anfrage können auch definierte Farbverläufe und Mosaikbilder geliefert werden.



Hohlkehls-  
sockel<sup>1/3</sup>

10 x 10 cm



Innenecke  
zu Hohlkehls-  
sockel<sup>1/3</sup>



Außenecke  
zu Hohlkehls-  
sockel<sup>1/3</sup>



Duschtassensystem<sup>2</sup>

10 x 10 cm



10 x 10 cm



					Läufer		Ecke		Beanspruchungsgruppe	Nennmaß - cm/in
		10 x 10 / 4 x 4	100 x 18 x 6,5 mm	100 x 18 x 6,5 mm	10 x 10 / 4 x 4	97 x 97 x 6,5 mm	10 x 10 / 4 x 4	97 x 97 x 6,5 mm		
		eben, matt	eben, matt	eben, matt	eben, matt	eben, matt	eben, matt	eben, matt		Oberfläche
		10,000			10,000					m - Stück
		1,500/m	0,030/Stück	0,030/Stück	1,700/m	0,170/Stück	0,170/Stück	0,170/Stück		m/St. - kg
		40	40	30	16	4	4	4		Paket - Stück
		4,000			1,600					Paket - m
		6,000			2,720	0,680	0,680	0,680		Paket - kg
										Palette - m
										Palette - kg
		Blb	Blb	Blb	Blb	Blb	Blb	Blb		Produktnorm
		R10/B			R10/B		R10/B	R10/B		Trittsicherheit
		<b>764-2120H</b>	<b>759-2120H</b>	<b>761-2120H</b>	<b>785-2120H</b>	<b>786-2120H</b>	<b>786-2120H</b>	<b>786-2120H</b>	4	neutral 10
		Preisgr. A418 (St.)	Preisgr. A430 (St.)	Preisgr. A430 (St.)	Preisgr. A428 (St.)	Preisgr. A455 (St.)	Preisgr. A455 (St.)	Preisgr. A455 (St.)		(aktivweiß) <input type="checkbox"/>
		<b>764-2119H</b>	<b>759-2119H</b>	<b>761-2119H</b>	<b>785-2119H</b>	<b>786-2119H</b>	<b>786-2119H</b>	<b>786-2119H</b>	4	neutral 9
		Preisgr. A418 (St.)	Preisgr. A430 (St.)	Preisgr. A430 (St.)	Preisgr. A428 (St.)	Preisgr. A455 (St.)	Preisgr. A455 (St.)	Preisgr. A455 (St.)		(weißgrau) <input type="checkbox"/>
		<b>764-2118H</b>	<b>759-2118H</b>	<b>761-2118H</b>	<b>785-2118H</b>	<b>786-2118H</b>	<b>786-2118H</b>	<b>786-2118H</b>	4	neutral 8
		Preisgr. A418 (St.)	Preisgr. A430 (St.)	Preisgr. A430 (St.)	Preisgr. A428 (St.)	Preisgr. A455 (St.)	Preisgr. A455 (St.)	Preisgr. A455 (St.)		(lichtgrau) <input type="checkbox"/>
		<b>764-2117H</b>	<b>759-2117H</b>	<b>761-2117H</b>	<b>785-2117H</b>	<b>786-2117H</b>	<b>786-2117H</b>	<b>786-2117H</b>	4	neutral 7
		Preisgr. A418 (St.)	Preisgr. A430 (St.)	Preisgr. A430 (St.)	Preisgr. A428 (St.)	Preisgr. A455 (St.)	Preisgr. A455 (St.)	Preisgr. A455 (St.)		(kieselgrau) <input type="checkbox"/>
		<b>764-2115H</b>	<b>759-2115H</b>	<b>761-2115H</b>	<b>785-2115H</b>	<b>786-2115H</b>	<b>786-2115H</b>	<b>786-2115H</b>	3	neutral 5
		Preisgr. A418 (St.)	Preisgr. A430 (St.)	Preisgr. A430 (St.)	Preisgr. A428 (St.)	Preisgr. A455 (St.)	Preisgr. A455 (St.)	Preisgr. A455 (St.)		(basaltgrau) <input type="checkbox"/>
		<b>764-2113H</b>	<b>759-2113H</b>	<b>761-2113H</b>	<b>785-2113H</b>	<b>786-2113H</b>	<b>786-2113H</b>	<b>786-2113H</b>	3	neutral 3
		Preisgr. A418 (St.)	Preisgr. A430 (St.)	Preisgr. A430 (St.)	Preisgr. A428 (St.)	Preisgr. A455 (St.)	Preisgr. A455 (St.)	Preisgr. A455 (St.)		(asphaltschwarz) <input type="checkbox"/>
		<b>764-2111H</b>	<b>759-2111H</b>	<b>761-2111H</b>	<b>785-2111H</b>	<b>786-2111H</b>	<b>786-2111H</b>	<b>786-2111H</b>	1	neutral 1
		Preisgr. A418 (St.)	Preisgr. A430 (St.)	Preisgr. A430 (St.)	Preisgr. A428 (St.)	Preisgr. A455 (St.)	Preisgr. A455 (St.)	Preisgr. A455 (St.)		(tiefschwarz) <input type="checkbox"/>
		<b>764-2001H</b>	<b>759-2001H</b>	<b>761-2001H</b>	<b>785-2001H</b>	<b>786-2001H</b>	<b>786-2001H</b>	<b>786-2001H</b>	2	azur aktiv
		Preisgr. A418 (St.)	Preisgr. A430 (St.)	Preisgr. A430 (St.)	Preisgr. A428 (St.)	Preisgr. A455 (St.)	Preisgr. A455 (St.)	Preisgr. A455 (St.)		<input type="checkbox"/>
		<b>764-2002H</b>	<b>759-2002H</b>	<b>761-2002H</b>	<b>785-2002H</b>	<b>786-2002H</b>	<b>786-2002H</b>	<b>786-2002H</b>	4	azur hell
		Preisgr. A418 (St.)	Preisgr. A430 (St.)	Preisgr. A430 (St.)	Preisgr. A428 (St.)	Preisgr. A455 (St.)	Preisgr. A455 (St.)	Preisgr. A455 (St.)		<input type="checkbox"/>
		<b>764-2003H</b>	<b>759-2003H</b>	<b>761-2003H</b>	<b>785-2003H</b>	<b>786-2003H</b>	<b>786-2003H</b>	<b>786-2003H</b>	3	azur mittel
		Preisgr. A418 (St.)	Preisgr. A430 (St.)	Preisgr. A430 (St.)	Preisgr. A428 (St.)	Preisgr. A455 (St.)	Preisgr. A455 (St.)	Preisgr. A455 (St.)		<input type="checkbox"/>
		<b>764-2004H</b>	<b>759-2004H</b>	<b>761-2004H</b>	<b>785-2004H</b>	<b>786-2004H</b>	<b>786-2004H</b>	<b>786-2004H</b>	2	azur dunkel
		Preisgr. A418 (St.)	Preisgr. A430 (St.)	Preisgr. A430 (St.)	Preisgr. A428 (St.)	Preisgr. A455 (St.)	Preisgr. A455 (St.)	Preisgr. A455 (St.)		<input type="checkbox"/>
		<b>764-2006H</b>	<b>759-2006H</b>	<b>761-2006H</b>	<b>785-2006H</b>	<b>786-2006H</b>	<b>786-2006H</b>	<b>786-2006H</b>	4	blau hell
		Preisgr. A418 (St.)	Preisgr. A430 (St.)	Preisgr. A430 (St.)	Preisgr. A428 (St.)	Preisgr. A455 (St.)	Preisgr. A455 (St.)	Preisgr. A455 (St.)		<input type="checkbox"/>
		<b>764-2007H</b>	<b>759-2007H</b>	<b>761-2007H</b>	<b>785-2007H</b>	<b>786-2007H</b>	<b>786-2007H</b>	<b>786-2007H</b>	3	blau mittel
		Preisgr. A418 (St.)	Preisgr. A430 (St.)	Preisgr. A430 (St.)	Preisgr. A428 (St.)	Preisgr. A455 (St.)	Preisgr. A455 (St.)	Preisgr. A455 (St.)		<input type="checkbox"/>
		<b>764-2008H</b>	<b>759-2008H</b>	<b>761-2008H</b>	<b>785-2008H</b>	<b>786-2008H</b>	<b>786-2008H</b>	<b>786-2008H</b>	2	blau dunkel
		Preisgr. A418 (St.)	Preisgr. A430 (St.)	Preisgr. A430 (St.)	Preisgr. A428 (St.)	Preisgr. A455 (St.)	Preisgr. A455 (St.)	Preisgr. A455 (St.)		<input type="checkbox"/>
		<b>764-2011H</b>	<b>759-2011H</b>	<b>761-2011H</b>	<b>785-2011H</b>	<b>786-2011H</b>	<b>786-2011H</b>	<b>786-2011H</b>	3	türkis mittel
		Preisgr. A418 (St.)	Preisgr. A430 (St.)	Preisgr. A430 (St.)	Preisgr. A428 (St.)	Preisgr. A455 (St.)	Preisgr. A455 (St.)	Preisgr. A455 (St.)		<input type="checkbox"/>
		<b>764-2015H</b>	<b>759-2015H</b>	<b>761-2015H</b>	<b>785-2015H</b>	<b>786-2015H</b>	<b>786-2015H</b>	<b>786-2015H</b>	3	grün mittel
		Preisgr. A418 (St.)	Preisgr. A430 (St.)	Preisgr. A430 (St.)	Preisgr. A428 (St.)	Preisgr. A455 (St.)	Preisgr. A455 (St.)	Preisgr. A455 (St.)		<input type="checkbox"/>
		<b>764-2016H</b>	<b>759-2016H</b>	<b>761-2016H</b>	<b>785-2016H</b>	<b>786-2016H</b>	<b>786-2016H</b>	<b>786-2016H</b>	2	grün dunkel
		Preisgr. A418 (St.)	Preisgr. A430 (St.)	Preisgr. A430 (St.)	Preisgr. A428 (St.)	Preisgr. A455 (St.)	Preisgr. A455 (St.)	Preisgr. A455 (St.)		<input type="checkbox"/>

<sup>1</sup> Details siehe S. 298

<sup>2</sup> Details siehe S. 296

<sup>3</sup> Produktionsbedingte Farbabweichungen zum angrenzenden Belag bei liegender Verlegung sind nicht reklamationsfähig



Mosaik<sup>2/4</sup>

2,5 x 2,5 cm

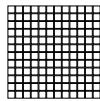

5 x 5 cm

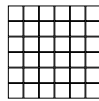

10 x 10 cm

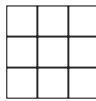

Wand-/Bodenfliesen

20 x 20 cm



30 x 60 cm<sup>1/3</sup>

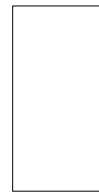

	Bogen: 297 x 297 mm	Bogen: 297 x 297 mm	Bogen: 297 x 297 mm	Bogen: 297 x 297 mm	Bogen: 297 x 297 mm		
Nennmaß - cm/in	<b>2,5 x 2,5</b> / 1 x 1	<b>5 x 5</b> / 2 x 2	<b>10 x 10</b> / 4 x 4	<b>20 x 20</b> / 8 x 8	<b>30 x 60</b> / 12 x 24		
Herstellmaß	23 x 23 x 6,5 mm	47 x 47 x 6,5 mm	97 x 97 x 6,5 mm	197 x 197 x 6,5 mm	297 x 597 x 8 mm		
Oberfläche	eben, matt	eben, matt	eben, matt	eben, matt	eben, matt		
m <sup>2</sup> - Stück	11 Bögen	11 Bögen	11 Bögen	25,000	5,556		
m <sup>2</sup> - kg	12,100	12,331	13,101	13,875	17,413		
Paket - Stück	11 Bögen	11 Bögen	11 Bögen	25	6		
Paket - m <sup>2</sup>	1,000	1,000	1,000	1,000	1,080		
Paket - kg	12,100	12,331	13,101	13,875	18,804		
Palette - m <sup>2</sup>	48,000	64,000	64,000	72,000	43,197		
Palette - kg	580,800	789,184	838,464	999,000	752,160		
Produktnorm	Blb	Blb	Blb	Blb	Alb		
Trittsicherheit	R10/B	R10/B	R10/B	R10/B	R10/B		
Belastung	1	1	1	1	2		
gelb aktiv <input type="checkbox"/>	<b>2</b> 902-2017H <sup>1</sup> Preisgr. A289 (m <sup>2</sup> )	905-2017H <sup>1</sup> Preisgr. A256 (m <sup>2</sup> )	910-2017H <sup>1</sup> Preisgr. A223 (m <sup>2</sup> )	920-2017H <sup>1</sup> Preisgr. A190 (m <sup>2</sup> )			
gelb hell <input type="checkbox"/>	<b>4</b> 902-2018H <sup>1</sup> Preisgr. A289 (m <sup>2</sup> )	905-2018H <sup>1</sup> Preisgr. A256 (m <sup>2</sup> )	910-2018H <sup>1</sup> Preisgr. A223 (m <sup>2</sup> )	920-2018H <sup>1</sup> Preisgr. A190 (m <sup>2</sup> )			
gelb mittel <input type="checkbox"/>	<b>3</b> 902-2019H <sup>1</sup> Preisgr. A289 (m <sup>2</sup> )	905-2019H <sup>1</sup> Preisgr. A256 (m <sup>2</sup> )	<b>910-2019H</b> Preisgr. A190 (m <sup>2</sup> )	<b>920-2019H</b> Preisgr. A166 (m <sup>2</sup> )	980-2019H Preisgr. A205 (m <sup>2</sup> )		
gelb dunkel <input type="checkbox"/>	<b>2</b> 902-2020H <sup>1</sup> Preisgr. A289 (m <sup>2</sup> )	905-2020H <sup>1</sup> Preisgr. A256 (m <sup>2</sup> )	910-2020H <sup>1</sup> Preisgr. A223 (m <sup>2</sup> )	920-2020H <sup>1</sup> Preisgr. A190 (m <sup>2</sup> )			
ocker aktiv <input type="checkbox"/>	<b>2</b> 902-2021H <sup>1</sup> Preisgr. A289 (m <sup>2</sup> )	905-2021H <sup>1</sup> Preisgr. A256 (m <sup>2</sup> )	910-2021H <sup>1</sup> Preisgr. A223 (m <sup>2</sup> )	920-2021H <sup>1</sup> Preisgr. A190 (m <sup>2</sup> )			
ocker hell <input type="checkbox"/>	<b>4</b> 902-2022H <sup>1</sup> Preisgr. A289 (m <sup>2</sup> )	905-2022H <sup>1</sup> Preisgr. A256 (m <sup>2</sup> )	<b>910-2022H</b> Preisgr. A190 (m <sup>2</sup> )	920-2022H <sup>1</sup> Preisgr. A190 (m <sup>2</sup> )			
ocker mittel <input type="checkbox"/>	<b>3</b> 902-2023H <sup>1</sup> Preisgr. A289 (m <sup>2</sup> )	905-2023H <sup>1</sup> Preisgr. A256 (m <sup>2</sup> )	<b>910-2023H</b> Preisgr. A190 (m <sup>2</sup> )	<b>920-2023H</b> Preisgr. A166 (m <sup>2</sup> )	980-2023H Preisgr. A205 (m <sup>2</sup> )		
ocker dunkel <input type="checkbox"/>	<b>2</b> 902-2024H <sup>1</sup> Preisgr. A289 (m <sup>2</sup> )	905-2024H <sup>1</sup> Preisgr. A256 (m <sup>2</sup> )	910-2024H <sup>1</sup> Preisgr. A223 (m <sup>2</sup> )	920-2024H <sup>1</sup> Preisgr. A190 (m <sup>2</sup> )			
lachs aktiv <input type="checkbox"/>	<b>2</b> 902-2025H <sup>1</sup> Preisgr. A289 (m <sup>2</sup> )	905-2025H <sup>1</sup> Preisgr. A256 (m <sup>2</sup> )	910-2025H <sup>1</sup> Preisgr. A223 (m <sup>2</sup> )	920-2025H <sup>1</sup> Preisgr. A190 (m <sup>2</sup> )			
lachs hell <input type="checkbox"/>	<b>4</b> 902-2026H <sup>1</sup> Preisgr. A289 (m <sup>2</sup> )	905-2026H <sup>1</sup> Preisgr. A256 (m <sup>2</sup> )	910-2026H <sup>1</sup> Preisgr. A223 (m <sup>2</sup> )	920-2026H <sup>1</sup> Preisgr. A190 (m <sup>2</sup> )			
lachs mittel <input type="checkbox"/>	<b>3</b> 902-2027H <sup>1</sup> Preisgr. A289 (m <sup>2</sup> )	<b>905-2027H</b> Preisgr. A229 (m <sup>2</sup> )	<b>910-2027H</b> Preisgr. A190 (m <sup>2</sup> )	<b>920-2027H</b> Preisgr. A166 (m <sup>2</sup> )	980-2027H Preisgr. A205 (m <sup>2</sup> )		
lachs dunkel <input type="checkbox"/>	<b>2</b> 902-2028H <sup>1</sup> Preisgr. A289 (m <sup>2</sup> )	905-2028H <sup>1</sup> Preisgr. A256 (m <sup>2</sup> )	910-2028H <sup>1</sup> Preisgr. A223 (m <sup>2</sup> )	<b>920-2028H</b> Preisgr. A166 (m <sup>2</sup> )			
oxidrot aktiv <input type="checkbox"/>	<b>2</b> 902-2029H <sup>1</sup> Preisgr. A289 (m <sup>2</sup> )	<b>905-2029H</b> Preisgr. A229 (m <sup>2</sup> )	910-2029H <sup>1</sup> Preisgr. A223 (m <sup>2</sup> )	920-2029H <sup>1</sup> Preisgr. A190 (m <sup>2</sup> )			
oxidrot hell <input type="checkbox"/>	<b>4</b> 902-2030H <sup>1</sup> Preisgr. A289 (m <sup>2</sup> )	905-2030H <sup>1</sup> Preisgr. A256 (m <sup>2</sup> )	910-2030H <sup>1</sup> Preisgr. A223 (m <sup>2</sup> )	920-2030H <sup>1</sup> Preisgr. A190 (m <sup>2</sup> )			
oxidrot mittel <input type="checkbox"/>	<b>3</b> 902-2031H <sup>1</sup> Preisgr. A289 (m <sup>2</sup> )	905-2031H <sup>1</sup> Preisgr. A256 (m <sup>2</sup> )	<b>910-2031H</b> Preisgr. A190 (m <sup>2</sup> )	<b>920-2031H</b> Preisgr. A166 (m <sup>2</sup> )	980-2031H Preisgr. A205 (m <sup>2</sup> )		
oxidrot dunkel <input type="checkbox"/>	<b>2</b> 902-2032H <sup>1</sup> Preisgr. A289 (m <sup>2</sup> )	905-2032H <sup>1</sup> Preisgr. A256 (m <sup>2</sup> )	910-2032H <sup>1</sup> Preisgr. A223 (m <sup>2</sup> )	920-2032H <sup>1</sup> Preisgr. A190 (m <sup>2</sup> )			
steingrau aktiv <input type="checkbox"/>	<b>2</b> 902-2033H <sup>1</sup> Preisgr. A289 (m <sup>2</sup> )	905-2033H <sup>1</sup> Preisgr. A256 (m <sup>2</sup> )	<b>910-2033H</b> Preisgr. A190 (m <sup>2</sup> )	920-2033H <sup>1</sup> Preisgr. A190 (m <sup>2</sup> )			
steingrau hell <input type="checkbox"/>	<b>4</b> 902-2034H <sup>1</sup> Preisgr. A289 (m <sup>2</sup> )	905-2034H <sup>1</sup> Preisgr. A256 (m <sup>2</sup> )	<b>910-2034H</b> Preisgr. A190 (m <sup>2</sup> )	920-2034H <sup>1</sup> Preisgr. A190 (m <sup>2</sup> )			
steingrau mittel <input type="checkbox"/>	<b>3</b> 902-2035H <sup>1</sup> Preisgr. A289 (m <sup>2</sup> )	905-2035H <sup>1</sup> Preisgr. A256 (m <sup>2</sup> )	<b>910-2035H</b> Preisgr. A190 (m <sup>2</sup> )	920-2035H Preisgr. A190 (m <sup>2</sup> )			
steingrau dunkel <input type="checkbox"/>	<b>2</b> <b>902-2036H</b> Preisgr. A259 (m <sup>2</sup> )	<b>905-2036H</b> Preisgr. A229 (m <sup>2</sup> )	<b>910-2036H</b> Preisgr. A190 (m <sup>2</sup> )	<b>920-2036H</b> Preisgr. A166 (m <sup>2</sup> )			
sandgrau aktiv <input type="checkbox"/>	<b>2</b> 902-2037H <sup>1</sup> Preisgr. A289 (m <sup>2</sup> )	905-2037H <sup>1</sup> Preisgr. A256 (m <sup>2</sup> )	<b>910-2037H</b> Preisgr. A190 (m <sup>2</sup> )	920-2037H <sup>1</sup> Preisgr. A190 (m <sup>2</sup> )			
sandgrau hell <input type="checkbox"/>	<b>4</b> 902-2038H <sup>1</sup> Preisgr. A289 (m <sup>2</sup> )	<b>905-2038H</b> Preisgr. A229 (m <sup>2</sup> )	<b>910-2038H</b> Preisgr. A190 (m <sup>2</sup> )	<b>920-2038H</b> Preisgr. A166 (m <sup>2</sup> )			
sandgrau mittel <input type="checkbox"/>	<b>3</b> 902-2039H <sup>1</sup> Preisgr. A289 (m <sup>2</sup> )	<b>905-2039H</b> Preisgr. A229 (m <sup>2</sup> )	<b>910-2039H</b> Preisgr. A190 (m <sup>2</sup> )	<b>920-2039H</b> Preisgr. A166 (m <sup>2</sup> )	980-2039H Preisgr. A205 (m <sup>2</sup> )		
sandgrau dunkel <input type="checkbox"/>	<b>2</b> <b>902-2040H</b> Preisgr. A259 (m <sup>2</sup> )	<b>905-2040H</b> Preisgr. A229 (m <sup>2</sup> )	<b>910-2040H</b> Preisgr. A190 (m <sup>2</sup> )	<b>920-2040H</b> Preisgr. A166 (m <sup>2</sup> )			



<sup>4</sup> Auf Anfrage können auch definierte Farbverläufe und Mosaikbilder geliefert werden.

Hohlkehls-  
sockel<sup>1/3</sup>

10 x 10 cm



Innenecke  
zu Hohlkehls-  
sockel<sup>1/3</sup>



Außenecke  
zu Hohlkehls-  
sockel<sup>1/3</sup>



Duschtassensystem<sup>2</sup>

10 x 10 cm



10 x 10 cm



	10 x 10 / 4 x 4 100 x 97 x 6,5 mm eben, matt 10,000 1,500/m 40 4,000 6,000 Blb R10/B	100 x 18 x 6,5 mm eben, matt 0,030/Stück 40 Blb	100 x 18 x 6,5 mm eben, matt 0,030/Stück 30 Blb	Läufer		Ecke	Beanspruchungsgruppe	Nennmaß - cm/in Herstellmaß Oberfläche m - Stück m/St. - kg Paket - Stück Paket - m Paket - kg Palette - m Palette - kg Produktnorm Trittsicherheit Belastung
				10 x 10 / 4 x 4 97 x 97 x 6,5 mm eben, matt 10,000 1,700/m 16 1,600 2,720 Blb R10/B	10 x 10 / 4 x 4 97 x 97 x 6,5 mm eben, matt 0,170/Stück 4 0,680 Blb R10/B			
	<b>764-2019H</b> Preisgr. <b>A418</b> (St.)	<b>759-2019H</b> Preisgr. <b>A430</b> (St.)	<b>761-2019H</b> Preisgr. <b>A430</b> (St.)	<b>785-2019H</b> Preisgr. <b>A428</b> (St.)	<b>786-2019H</b> Preisgr. <b>A455</b> (St.)	3	gelb mittel <input type="checkbox"/> VO	
	<b>764-2023H</b> Preisgr. <b>A418</b> (St.)	<b>759-2023H</b> Preisgr. <b>A430</b> (St.)	<b>761-2023H</b> Preisgr. <b>A430</b> (St.)	<b>785-2023H</b> Preisgr. <b>A428</b> (St.)	<b>786-2023H</b> Preisgr. <b>A455</b> (St.)	3	ocker mittel <input type="checkbox"/> VO	
	<b>764-2027H</b> Preisgr. <b>A418</b> (St.)	<b>759-2027H</b> Preisgr. <b>A430</b> (St.)	<b>761-2027H</b> Preisgr. <b>A430</b> (St.)	<b>785-2027H</b> Preisgr. <b>A428</b> (St.)	<b>786-2027H</b> Preisgr. <b>A455</b> (St.)	3	lachs mittel <input type="checkbox"/> VO	
	<b>764-2031H</b> Preisgr. <b>A418</b> (St.)	<b>759-2031H</b> Preisgr. <b>A430</b> (St.)	<b>761-2031H</b> Preisgr. <b>A430</b> (St.)	<b>785-2031H</b> Preisgr. <b>A428</b> (St.)	<b>786-2031H</b> Preisgr. <b>A455</b> (St.)	3	oxidrot mittel <input type="checkbox"/> VO	
	<b>764-2034H</b> Preisgr. <b>A418</b> (St.)	<b>759-2034H</b> Preisgr. <b>A430</b> (St.)	<b>761-2034H</b> Preisgr. <b>A430</b> (St.)	<b>785-2034H</b> Preisgr. <b>A428</b> (St.)	<b>786-2034H</b> Preisgr. <b>A455</b> (St.)	4	steingrau hell <input type="checkbox"/> VO	
	<b>764-2036H</b> Preisgr. <b>A418</b> (St.)	<b>759-2036H</b> Preisgr. <b>A430</b> (St.)	<b>761-2036H</b> Preisgr. <b>A430</b> (St.)	<b>785-2036H</b> Preisgr. <b>A428</b> (St.)	<b>786-2036H</b> Preisgr. <b>A455</b> (St.)	2	steingrau dunkel <input type="checkbox"/> VO	
	<b>764-2037H</b> Preisgr. <b>A418</b> (St.)	<b>759-2037H</b> Preisgr. <b>A430</b> (St.)	<b>761-2037H</b> Preisgr. <b>A430</b> (St.)	<b>785-2037H</b> Preisgr. <b>A428</b> (St.)	<b>786-2037H</b> Preisgr. <b>A455</b> (St.)	2	sandgrau aktiv <input type="checkbox"/> VO	
	<b>764-2040H</b> Preisgr. <b>A418</b> (St.)	<b>759-2040H</b> Preisgr. <b>A430</b> (St.)	<b>761-2040H</b> Preisgr. <b>A430</b> (St.)	<b>785-2040H</b> Preisgr. <b>A428</b> (St.)	<b>786-2040H</b> Preisgr. <b>A455</b> (St.)	2	sandgrau dunkel <input type="checkbox"/> VO	

<sup>1</sup> Details siehe S. 298

<sup>2</sup> Details siehe S. 296

<sup>3</sup> Produktionsbedingte Farbabweichungen zum angrenzenden Belag bei liegender Verlegung sind nicht reklamationsfähig



## 204 Plural unglasiert

Badebark in Berenbostel, Garbsen, Deutschland / Architekt: Architekten Venneberg, Zech & Partner mbB, Hannover, Deutschland  
Serie: Plural unglasiert / Foto: Jochen Stüber





206 Plural unglasiert  
Feinsteinzeug



R10/B R11/C



2008  
blau dunkel



2040  
sandgrau dunkel



2016  
grün dunkel



2041  
braun mittel



2023  
ocker mittel



2042  
grau mittel



2033  
steingrau aktiv



2043  
sandbeige mittel

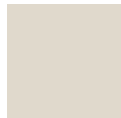

2038  
sandweiß



2111  
neutral 1 (tiefschwarz)



2039  
sandgrau mittel



2113  
neutral 3 (asphaltschwarz)

### Mosaik 2,5 x 2,5 cm

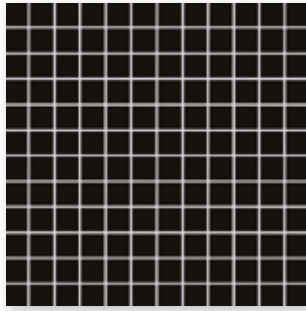

Mosaikbogen 30 x 30 cm, eben, R10/B



Bodenfliese 15 x 15 cm, eben, R10/B  
Bodenfliese 15 x 15 cm, reliefiert, R11/C



Hohlkehlsockel  
10 x 10 cm, eben, R10/B



Duschtassensystem Ecke  
10 x 10 cm, eben, R10/B

### Mosaik 5 x 5 cm

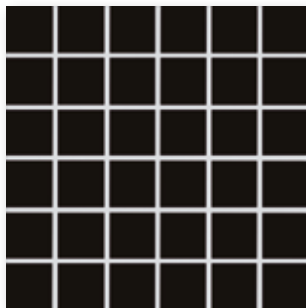

Mosaikbogen 30 x 30 cm, eben, R10/B



Bodenfliese 20 x 20 cm, eben, R10/B



Duschtassensystem Läufer  
10 x 10 cm, eben, R10/B

### Mosaik 10 x 10 cm

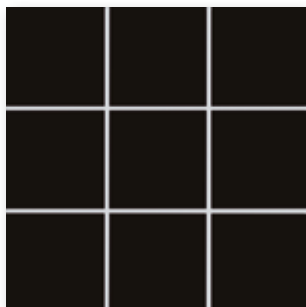

Mosaikbogen 30 x 30 cm, eben, R10/B  
Mosaikbogen 30 x 30 cm, reliefiert, R11/C



Bodenfliese 30 x 60 cm, eben, R10/B



Rückseitig thermoplastisch verklebte Mosaik von Agrob Buchtal sind nicht nur im Trockenbereich, sondern auch bedenkenlos im Unterwasserbereich (z. B. Schwimmbecken/Whirlpool) sowie im dauernassbelasteten Bereich (z. B. Beckenumgänge/Duschen) einsetzbar.

Mosaik<sup>2/3</sup>

Bodenfliesen



protected

2,5 x 2,5 cm

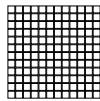

5 x 5 cm

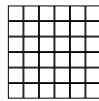

10 x 10 cm

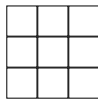

10 x 10 cm

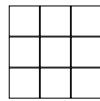

15 x 15 cm



15 x 15 cm



Bogen: 297 x 297 mm

Bogen: 297 x 297 mm

Bogen: 297 x 297 mm

Bogen: 297 x 297 mm

Nennmaß - cm/in	2,5 x 2,5 / 1 x 1	5 x 5 / 2 x 2	10 x 10 / 4 x 4	10 x 10 / 4 x 4	15 x 15 / 6 x 6	15 x 15 / 6 x 6
Herstellmaß	23 x 23 x 6,5 mm	47 x 47 x 6,5 mm	97 x 97 x 6,5 mm	97 x 97 x 6,5 mm	147 x 147 x 6,5 mm	147 x 147 x 6,5 mm
Oberfläche	eben, matt	eben, matt	eben, matt	reliefiert, matt	eben, matt	reliefiert, matt
m <sup>2</sup> - Stück	11 Bögen	11 Bögen	11 Bögen	11 Bögen	44,000	44,000
m <sup>2</sup> - kg	12,100	12,331	13,101	13,101	13,816	13,816
Paket - Stück	11 Bögen	11 Bögen	11 Bögen	11 Bögen	44	44
Paket - m <sup>2</sup>	1,000	1,000	1,000	1,000	1,000	1,000
Paket - kg	12,100	12,331	13,101	13,101	13,816	13,816
Palette - m <sup>2</sup>	48,000	64,000	64,000	64,000	80,000	80,000
Palette - kg	580,800	789,184	838,464	838,464	1.105,280	1.105,280
Produktnorm	Bla	Bla	Bla	Bla	Bla	Bla
Trittsicherheit	R10/B	R10/B	R10/B	R11/C	R10/B	R11/C
Belastung	1	1	1	1	1	1
neutral 3 (asphaltschwarz) <input type="checkbox"/>	<b>410-2113</b> Preisgr. <b>A199</b> (m <sup>2</sup> )	<b>610-2113</b> Preisgr. <b>A175</b> (m <sup>2</sup> )	<b>810-2113</b> Preisgr. <b>A136</b> (m <sup>2</sup> )	<b>811-2113</b> Preisgr. <b>A166</b> (m <sup>2</sup> )	<b>812-2113</b> Preisgr. <b>A127</b> (m <sup>2</sup> )	<b>813-2113</b> Preisgr. <b>A148</b> (m <sup>2</sup> )
neutral 1 (tiefschwarz) <input type="checkbox"/>	<b>410-2111</b> Preisgr. <b>A199</b> (m <sup>2</sup> )	<b>610-2111</b> Preisgr. <b>A175</b> (m <sup>2</sup> )	<b>810-2111</b> Preisgr. <b>A136</b> (m <sup>2</sup> )	<b>811-2111</b> Preisgr. <b>A166</b> (m <sup>2</sup> )	<b>812-2111</b> Preisgr. <b>A127</b> (m <sup>2</sup> )	<b>813-2111</b> Preisgr. <b>A148</b> (m <sup>2</sup> )
blau dunkel <input type="checkbox"/>	<b>410-2008</b> Preisgr. <b>A238</b> (m <sup>2</sup> )	<b>610-2008</b> Preisgr. <b>A211</b> (m <sup>2</sup> )	<b>810-2008</b> Preisgr. <b>A175</b> (m <sup>2</sup> )		<b>812-2008</b> <sup>1</sup> <b>NEU</b> Preisgr. <b>A160</b> (m <sup>2</sup> )	
grün dunkel <input type="checkbox"/>	<b>410-2016</b> <sup>1</sup> <b>NEU</b> Preisgr. <b>A253</b> (m <sup>2</sup> )	<b>610-2016</b> Preisgr. <b>A211</b> (m <sup>2</sup> )	<b>810-2016</b> Preisgr. <b>A175</b> (m <sup>2</sup> )		<b>812-2016</b> <sup>1</sup> <b>NEU</b> Preisgr. <b>A160</b> (m <sup>2</sup> )	
ocker mittel <input type="checkbox"/>	<b>410-2023</b> Preisgr. <b>A238</b> (m <sup>2</sup> )	<b>610-2023</b> Preisgr. <b>A211</b> (m <sup>2</sup> )	<b>810-2023</b> Preisgr. <b>A175</b> (m <sup>2</sup> )		<b>812-2023</b> <sup>1</sup> <b>NEU</b> Preisgr. <b>A160</b> (m <sup>2</sup> )	
steingrau aktiv <input type="checkbox"/>	<b>410-2033</b> <sup>1</sup> <b>NEU</b> Preisgr. <b>A253</b> (m <sup>2</sup> )	<b>610-2033</b> Preisgr. <b>A211</b> (m <sup>2</sup> )	<b>810-2033</b> Preisgr. <b>A175</b> (m <sup>2</sup> )		<b>812-2033</b> <sup>1</sup> <b>NEU</b> Preisgr. <b>A160</b> (m <sup>2</sup> )	
sandweiß <input type="checkbox"/>	<b>410-2038</b> Preisgr. <b>A199</b> (m <sup>2</sup> )	<b>610-2038</b> Preisgr. <b>A175</b> (m <sup>2</sup> )	<b>810-2038</b> Preisgr. <b>A136</b> (m <sup>2</sup> )	<b>811-2038</b> Preisgr. <b>A166</b> (m <sup>2</sup> )	<b>812-2038</b> Preisgr. <b>A127</b> (m <sup>2</sup> )	<b>813-2038</b> Preisgr. <b>A148</b> (m <sup>2</sup> )
sandgrau mittel <input type="checkbox"/>	<b>410-2039</b> Preisgr. <b>A199</b> (m <sup>2</sup> )	<b>610-2039</b> Preisgr. <b>A175</b> (m <sup>2</sup> )	<b>810-2039</b> Preisgr. <b>A136</b> (m <sup>2</sup> )		<b>812-2039</b> <sup>1</sup> <b>NEU</b> Preisgr. <b>A148</b> (m <sup>2</sup> )	
sandgrau dunkel <input type="checkbox"/>	<b>410-2040</b> Preisgr. <b>A199</b> (m <sup>2</sup> )	<b>610-2040</b> Preisgr. <b>A175</b> (m <sup>2</sup> )	<b>810-2040</b> Preisgr. <b>A136</b> (m <sup>2</sup> )		<b>812-2040</b> <sup>1</sup> <b>NEU</b> Preisgr. <b>A148</b> (m <sup>2</sup> )	
braun mittel <input type="checkbox"/>	<b>410-2041</b> Preisgr. <b>A238</b> (m <sup>2</sup> )	<b>610-2041</b> Preisgr. <b>A211</b> (m <sup>2</sup> )	<b>810-2041</b> Preisgr. <b>A175</b> (m <sup>2</sup> )		<b>812-2041</b> <sup>1</sup> <b>NEU</b> Preisgr. <b>A148</b> (m <sup>2</sup> )	
grau mittel <input type="checkbox"/>	<b>410-2042</b> Preisgr. <b>A238</b> (m <sup>2</sup> )	<b>610-2042</b> Preisgr. <b>A211</b> (m <sup>2</sup> )	<b>810-2042</b> Preisgr. <b>A175</b> (m <sup>2</sup> )	<b>811-2042</b> Preisgr. <b>A181</b> (m <sup>2</sup> )	<b>812-2042</b> Preisgr. <b>A154</b> (m <sup>2</sup> )	<b>813-2042</b> Preisgr. <b>A175</b> (m <sup>2</sup> )
sandbeige mittel <input type="checkbox"/>	<b>410-2043</b> Preisgr. <b>A238</b> (m <sup>2</sup> )	<b>610-2043</b> Preisgr. <b>A211</b> (m <sup>2</sup> )	<b>810-2043</b> Preisgr. <b>A175</b> (m <sup>2</sup> )		<b>812-2043</b> <sup>1</sup> <b>NEU</b> Preisgr. <b>A160</b> (m <sup>2</sup> )	



<sup>3</sup> Auf Anfrage können auch definierte Farbverläufe und Mosaikbilder geliefert werden.



Bodenfliesen

20 x 20 cm



30 x 60 cm<sup>1</sup>

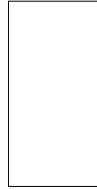

Hohlkehls-  
sockel<sup>3/4</sup>

10 x 10 cm



10 x 10 cm



10 x 10 cm



				Läufer	Ecke	
	<b>20 x 20 / 8 x 8</b>	<b>30 x 60 / 12 x 24</b>	<b>10 x 10 / 4 x 4</b>	<b>10 x 10 / 4 x 4</b>	<b>10 x 10 / 4 x 4</b>	Nennmaß - cm/in
	197 x 197 x 6,5 mm	297 x 597 x 6 mm	100 x 97 x 6,5 mm	97 x 97 x 6,5 mm	97 x 97 x 6,5 mm	Herstellmaß
	eben, matt	eben, matt	eben, matt	eben, matt	eben, matt	Oberfläche
	25,000/m <sup>2</sup>	5,556/m <sup>2</sup>	10,000/m	10,000/m		m <sup>2</sup> /m - Stück
	13,875/m <sup>2</sup>	13,273/m <sup>2</sup>	1,500/m	1,700/m	0,170/Stück	m <sup>2</sup> /m <sup>2</sup> - kg
	25	10	40	16	4	Paket - Stück
	1,000 m <sup>2</sup>	1,800/m <sup>2</sup>	4,000 m	1,600 m		Paket - m <sup>2</sup> /m
	13,875	23,890	6,000	2,720	0,680	Paket - kg
	72,000	71,994				Palette - m <sup>2</sup>
	999,000	955,600				Palette - kg
	Bla	Bla	Bla	Bla	Bla	Produktnorm
	R10/B	R10/B	R10/B	R10/B	R10/B	Trittsicherheit
	1	1				Belastung
	<b>815-2113</b>	<b>806-2113</b>	<b>864-2113</b>	<b>885-2113</b>	<b>886-2113</b>	neutral 3
	Preisgr. A115 (m <sup>2</sup> )	Preisgr. A121 (m <sup>2</sup> )	Preisgr. A419 (St.)	Preisgr. A445 (St.)	Preisgr. A475 (St.)	(asphaltschwarz) <input type="checkbox"/> V0
	<b>815-2111</b>	<b>806-2111</b>	<b>864-2111</b>	<b>885-2111</b>	<b>886-2111</b>	neutral 1
	Preisgr. A115 (m <sup>2</sup> )	Preisgr. A121 (m <sup>2</sup> )	Preisgr. A419 (St.)	Preisgr. A445 (St.)	Preisgr. A475 (St.)	(tiefschwarz) <input type="checkbox"/> V0
	<b>815-2008</b>		<b>864-2008</b>	<b>885-2008</b>	<b>886-2008</b>	blau dunkel <input type="checkbox"/> V0
	Preisgr. A148 (m <sup>2</sup> )		Preisgr. A419 (St.)	Preisgr. A445 (St.)	Preisgr. A475 (St.)	
	<b>815-2016<sup>1</sup> NEU</b>		<b>864-2016</b>			grün dunkel <input type="checkbox"/> V0
	Preisgr. A160 (m <sup>2</sup> )		Preisgr. A419 (St.)			
	<b>815-2023</b>		<b>864-2023</b>	<b>885-2023</b>	<b>886-2023</b>	ocker mittel <input type="checkbox"/> V0
	Preisgr. A148 (m <sup>2</sup> )		Preisgr. A419 (St.)	Preisgr. A445 (St.)	Preisgr. A475 (St.)	
	<b>815-2033<sup>1</sup> NEU</b>		<b>864-2033</b>			steingrau aktiv <input type="checkbox"/> V0
	Preisgr. A160 (m <sup>2</sup> )		Preisgr. A419 (St.)			
	<b>815-2038</b>	<b>806-2038</b>	<b>864-2038</b>	<b>885-2038</b>	<b>886-2038</b>	sandweiß <input type="checkbox"/> V0
	Preisgr. A115 (m <sup>2</sup> )	Preisgr. A121 (m <sup>2</sup> )	Preisgr. A419 (St.)	Preisgr. A445 (St.)	Preisgr. A475 (St.)	
	<b>815-2039</b>		<b>864-2039</b>	<b>885-2039</b>	<b>886-2039</b>	sandgrau mittel <input type="checkbox"/> V0
	Preisgr. A115 (m <sup>2</sup> )		Preisgr. A419 (St.)	Preisgr. A445 (St.)	Preisgr. A475 (St.)	
	<b>815-2040</b>		<b>864-2040</b>	<b>885-2040</b>	<b>886-2040</b>	sandgrau dunkel <input type="checkbox"/> V0
	Preisgr. A115 (m <sup>2</sup> )		Preisgr. A419 (St.)	Preisgr. A445 (St.)	Preisgr. A475 (St.)	
	<b>815-2041</b>		<b>864-2041</b>	<b>885-2041</b>	<b>886-2041</b>	braun mittel <input type="checkbox"/> V0
	Preisgr. A148 (m <sup>2</sup> )		Preisgr. A419 (St.)	Preisgr. A445 (St.)	Preisgr. A475 (St.)	
	<b>815-2042</b>	<b>806-2042</b>	<b>864-2042</b>	<b>885-2042</b>	<b>886-2042</b>	grau mittel <input type="checkbox"/> V0
	Preisgr. A148 (m <sup>2</sup> )	Preisgr. A121 (m <sup>2</sup> )	Preisgr. A419 (St.)	Preisgr. A445 (St.)	Preisgr. A475 (St.)	
	<b>815-2043</b>		<b>864-2043</b>	<b>885-2043</b>	<b>886-2043</b>	sandbeige mittel <input type="checkbox"/> V0
	Preisgr. A148 (m <sup>2</sup> )		Preisgr. A419 (St.)	Preisgr. A445 (St.)	Preisgr. A475 (St.)	



<sup>1</sup> Details siehe S. 296

<sup>3</sup> Details siehe S. 298

<sup>4</sup> Produktionsbedingte Farbabweichungen zum angrenzenden Belag bei liegender Verlegung sind nicht reklamationsfähig



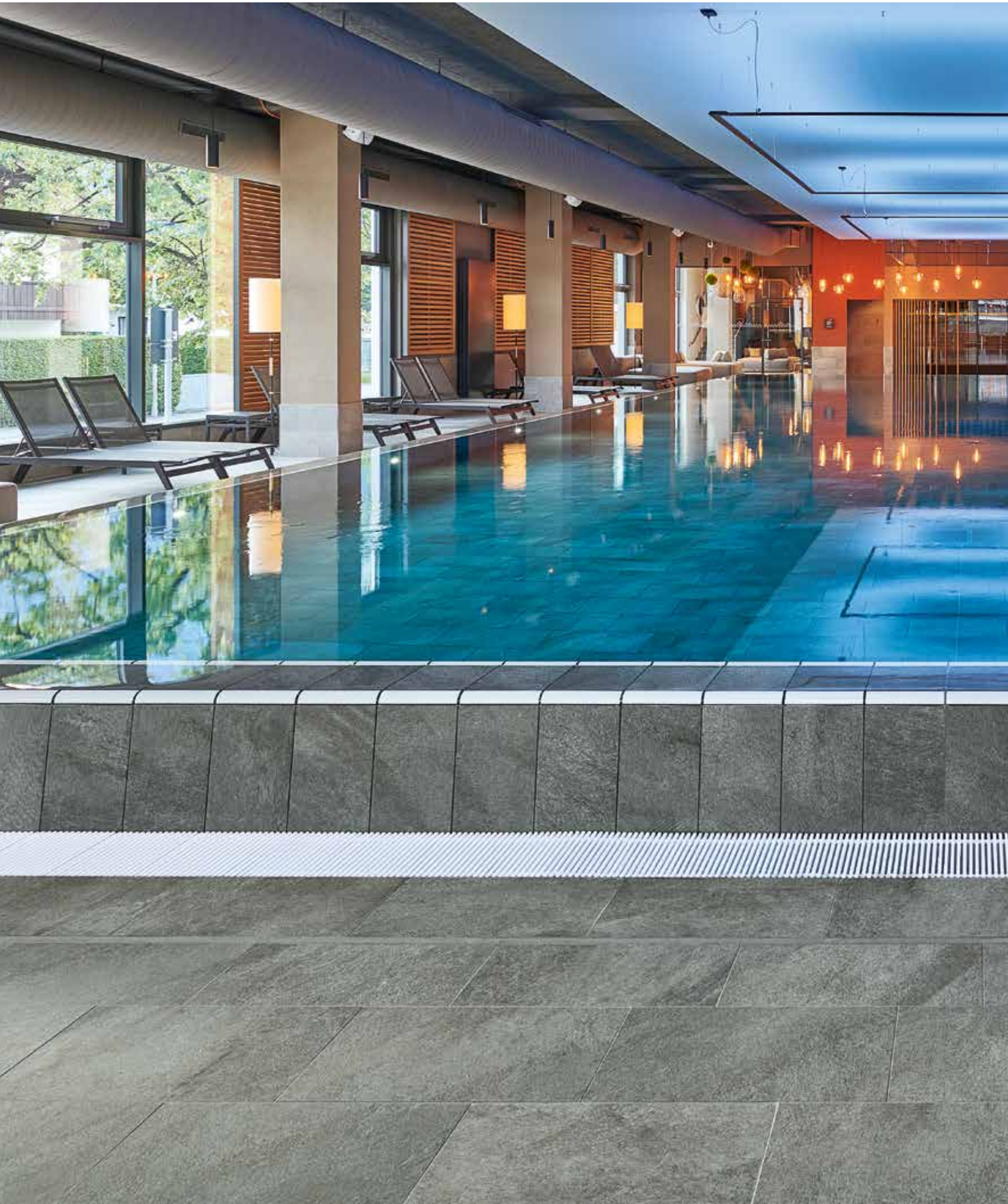

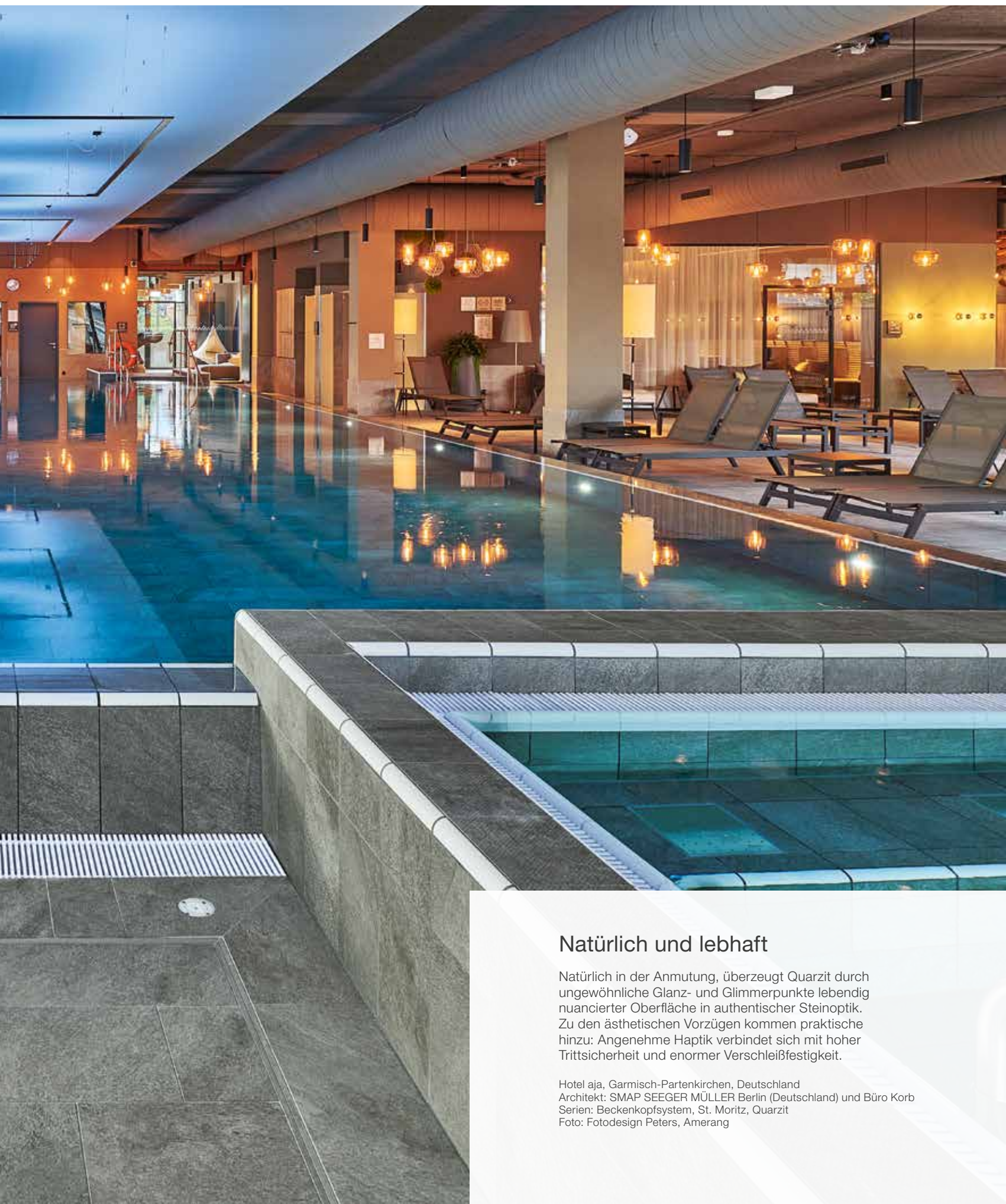

## Natürlich und lebhaft

Natürlich in der Anmutung, überzeugt Quarzit durch ungewöhnliche Glanz- und Glimmerpunkte lebendig nuancierter Oberfläche in authentischer Steinoptik. Zu den ästhetischen Vorzügen kommen praktische hinzu: Angenehme Haptik verbindet sich mit hoher Trittsicherheit und enormer Verschleißfestigkeit.

Hotel aja, Garmisch-Partenkirchen, Deutschland  
Architekt: SMAP SEEGER MÜLLER Berlin (Deutschland) und Büro Korb  
Serien: Beckenkopfsystem, St. Moritz, Quarzit  
Foto: Fotodesign Peters, Amerang



basaltgrau



quarzgrau



sandbeige



sepiabraun



weißgrau

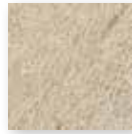

Bodenfliese 12,5 x 12,5 cm  
strukturiert, R11/B



Bodenfliese 12,5 x 25 cm  
strukturiert, R11/B



Rasterprofilfliese 12,5 x 25 cm  
reliefiert, R11/C



Bodenfliese 15 x 15 cm  
strukturiert, R11/C



Bodenfliese 25 x 25 cm  
strukturiert, R10/A,  
Bodenfliese 25 x 25 cm  
strukturiert, R11/B

### Mosaik 5 x 5 cm



Mosaikbogen 30 x 30 cm  
strukturiert, R11/B



Bodenfliese 25 x 50 cm, strukturiert, R10/A  
Bodenfliese 25 x 50 cm, strukturiert, R11/B



Bodenfliese 30 x 60 cm, strukturiert, R10/A  
Bodenfliese 30 x 60 cm, strukturiert, R11/B

Mosaik: Verklebung rückseitig auf Glasfasernetz  
Bogen: 297 x 297 mm



Bodenfliese 60 x 60 cm, strukturiert, R10/A  
Terrassenplatte 60 x 60 cm, strukturiert, R11/B



Treppenfiese mit Schräge 31 x 145 cm, strukturiert, R10/A



Setzstufe 28 x 145 cm, strukturiert, R10/A



basaltgrau



quarzgrau



sandbeige



sepiabraun



weißgrau



Schriftplatte 25 x 50 cm, strukturiert, R11/B



Rillenplatte 50 x 25 cm gerillt, R11/C



Sockel, geschnitten 6 x 50 cm, strukturiert



Sockel, geschnitten 6 x 60 cm, strukturiert



Hohlkehlsockel dekoriert 10 x 60 cm, strukturiert, R10/A



Rillenplatte 25 x 25 cm gerillt, R11/C



Rillenplatte 12,5 x 25 cm gerillt, R11/C



Rasterprofilfliese 25 x 50 cm, reliefiert, R11/C

Flachrinnensystem (Muldentiefe 5 mm)



Flachrinne 50 x 25 cm, strukturiert, R11/B

ohne Abbildung: Rinnenstein mit Ablauf, Gehrungspaar, Endstück

Keramische Rinnenabdeckung 50 x 25 cm, strukturiert



Keramische Rinnenabdeckung Ecklösung 30 x 30 cm, strukturiert



Details zum Flachrinnensystem siehe Seite 114. Details zu Keramischer Rinnenabdeckung siehe Seite 82 f.

### Bodenfliesen 3 mm Fuge

5 x 5 cm<sup>1/4</sup>



15 x 15 cm



25 x 25 cm<sup>1</sup>



25 x 25 cm<sup>1</sup>



25 x 50 cm<sup>1</sup>



25 x 50 cm<sup>1</sup>

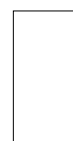

25 x 50 cm<sup>1/2</sup>



Bogen: 297 x 297 mm

7161H	342030H	332050HK	332050HK	342550HK	342550HK	342580HK	Formatnummer
5 x 5 / 2 x 2	15 x 15 / 6 x 6	25 x 25 / 10 x 10	25 x 25 / 10 x 10	25 x 50 / 10 x 20	25 x 50 / 10 x 20	25 x 50 / 10 x 20	Nennmaß - cm/in
47 x 47 x 8 mm	147 x 147 x 8 mm	247 x 247 x 8 mm	247 x 247 x 8 mm	247 x 497 x 8 mm	247 x 497 x 8 mm	247 x 497 x 8 mm	Herstellmaß
strukturiert, matt	strukturiert, matt	strukturiert, matt	strukturiert, matt	strukturiert, matt	strukturiert, matt	reliefiert, matt	Oberfläche
11,111	44,444	16,000	16,000	8,000	8,000	8,000	m <sup>2</sup> - Stück
16,389	17,555	16,960	16,960	17,040	17,040	17,040	m <sup>2</sup> - kg
14	35	14	14	9	9	9	Paket - Stück
1,260	0,788	0,875	0,875	1,125	1,125	1,125	Paket - m <sup>2</sup>
20,650	13,825	14,840	14,840	19,170	19,170	19,170	Paket - kg
37,800	63,001	70,875	70,875	40,500	40,500	40,500	Palette - m <sup>2</sup>
619,500	1.106,000	1.202,040	1.202,040	690,120	690,120	690,120	Palette - kg
Ala	Bla	Ala	Ala	Ala	Ala	Ala	Produktnorm
R11/B	R11/C	R10/A	R11/B	R10/A	R11/B	R11/C	Trittsicherheit
2	2	2	2	2	2	2	Belastung
<b>8460-7161H</b>	<b>8460-342030H</b>	<b>8450-332050HK</b>	<b>8460-332050HK</b>	<b>8450-342550HK</b>	<b>8460-342550HK</b>	<b>8460-342580HK</b>	basaltgrau <input type="checkbox"/> V4
Preisgr. <b>A289</b> (m <sup>2</sup> )	Preisgr. <b>A157</b> (m <sup>2</sup> )	Preisgr. <b>A148</b> (m <sup>2</sup> )	Preisgr. <b>A157</b> (m <sup>2</sup> )	Preisgr. <b>A157</b> (m <sup>2</sup> )	Preisgr. <b>A166</b> (m <sup>2</sup> )	Preisgr. <b>A181</b> (m <sup>2</sup> )	quarzgrau <input type="checkbox"/> V4
<b>8461-7161H</b>	<b>8461-342030H</b>	<b>8451-332050HK</b>	<b>8461-332050HK</b>	<b>8451-342550HK</b>	<b>8461-342550HK</b>	<b>8461-342580HK</b>	weißgrau <input type="checkbox"/> V4
Preisgr. <b>A289</b> (m <sup>2</sup> )	Preisgr. <b>A157</b> (m <sup>2</sup> )	Preisgr. <b>A148</b> (m <sup>2</sup> )	Preisgr. <b>A157</b> (m <sup>2</sup> )	Preisgr. <b>A157</b> (m <sup>2</sup> )	Preisgr. <b>A166</b> (m <sup>2</sup> )	Preisgr. <b>A181</b> (m <sup>2</sup> )	
<b>8462-7161H</b>	<b>8462-342030H</b>	<b>8452-332050HK</b>	<b>8462-332050HK</b>	<b>8452-342550HK</b>	<b>8462-342550HK</b>	<b>8462-342580HK</b>	sandbeige <input type="checkbox"/> V4
Preisgr. <b>A289</b> (m <sup>2</sup> )	Preisgr. <b>A157</b> (m <sup>2</sup> )	Preisgr. <b>A148</b> (m <sup>2</sup> )	Preisgr. <b>A157</b> (m <sup>2</sup> )	Preisgr. <b>A157</b> (m <sup>2</sup> )	Preisgr. <b>A166</b> (m <sup>2</sup> )	Preisgr. <b>A181</b> (m <sup>2</sup> )	
<b>8463-7161H</b>	<b>8463-342030H</b>	<b>8453-332050HK</b>	<b>8463-332050HK</b>	<b>8453-342550HK</b>	<b>8463-342550HK</b>	<b>8463-342580HK</b>	sepiabraun <input type="checkbox"/> V4
Preisgr. <b>A289</b> (m <sup>2</sup> )	Preisgr. <b>A157</b> (m <sup>2</sup> )	Preisgr. <b>A148</b> (m <sup>2</sup> )	Preisgr. <b>A157</b> (m <sup>2</sup> )	Preisgr. <b>A157</b> (m <sup>2</sup> )	Preisgr. <b>A166</b> (m <sup>2</sup> )	Preisgr. <b>A181</b> (m <sup>2</sup> )	
<b>8464-7161H</b>	<b>8464-342030H</b>	<b>8454-332050HK</b>	<b>8464-332050HK</b>	<b>8454-342550HK</b>	<b>8464-342550HK</b>	<b>8464-342580HK</b>	weißgrau <input type="checkbox"/> V4
Preisgr. <b>A289</b> (m <sup>2</sup> )	Preisgr. <b>A157</b> (m <sup>2</sup> )	Preisgr. <b>A148</b> (m <sup>2</sup> )	Preisgr. <b>A157</b> (m <sup>2</sup> )	Preisgr. <b>A157</b> (m <sup>2</sup> )	Preisgr. <b>A166</b> (m <sup>2</sup> )	Preisgr. <b>A181</b> (m <sup>2</sup> )	



### Bodenfliesen 3 mm Fuge<sup>1</sup>

30 x 60 cm



30 x 60 cm

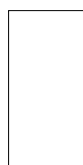

60 x 60 cm



12,5 x 12,5 cm<sup>3</sup>



12,5 x 25 cm



12,5 x 25 cm<sup>2</sup>



Rasterprofilfliese

B200HK	B200HK	B600HK	32020H	38110H	34090H	Formatnummer
30 x 60 / 12 x 24	30 x 60 / 12 x 24	60 x 60 / 24 x 24	12,5 x 12,5 / 5 x 5	12,5 x 25 / 5 x 10	12,5 x 25 / 5 x 10	Nennmaß - cm/in
297 x 597 x 8 mm	297 x 597 x 8 mm	597 x 597 x 8 mm	119 x 119 x 8 mm	119 x 244 x 8 mm	119 x 244 x 8 mm	Herstellmaß
strukturiert, matt	strukturiert, matt	strukturiert, matt	strukturiert, matt	strukturiert, matt	reliefiert, matt	Oberfläche
5,556	5,556	2,778	64,000	32,000	32,000	m <sup>2</sup> - Stück
17,413	17,413	18,001	15,360	15,680	15,360	m <sup>2</sup> - kg
6	6	4	66	33	33	Paket - Stück
1,080	1,080	1,440	1,031	1,031	1,031	Paket - m <sup>2</sup>
18,804	18,804	25,920	15,840	16,170	15,840	Paket - kg
43,197	43,197	43,197	86,625	86,625	86,625	Palette - m <sup>2</sup>
752,160	752,160	777,600	1.330,560	1.358,280	1.330,560	Palette - kg
Ala	Ala	Ala	Ala	Ala	Ala	Produktnorm
R10/A	R11/B	R10/A	R11/B	R11/B	R11/C	Trittsicherheit
2	2	2	2	2	2	Belastung
<b>8450-B200HK</b>	<b>8460-B200HK</b>	<b>8450-B600HK</b>	<b>8460-32020H</b>	<b>8460-38110H</b>	<b>8460-34090H</b>	basaltgrau <input type="checkbox"/> V4
Preisgr. <b>A124</b> (m <sup>2</sup> )	Preisgr. <b>A142</b> (m <sup>2</sup> )	Preisgr. <b>A136</b> (m <sup>2</sup> )	Preisgr. <b>A157</b> (m <sup>2</sup> )	Preisgr. <b>A127</b> (m <sup>2</sup> )	Preisgr. <b>A148</b> (m <sup>2</sup> )	quarzgrau <input type="checkbox"/> V4
<b>8451-B200HK</b>	<b>8461-B200HK</b>	<b>8451-B600HK</b>	<b>8461-32020H</b>	<b>8461-38110H</b>	<b>8461-34090H</b>	weißgrau <input type="checkbox"/> V4
Preisgr. <b>A124</b> (m <sup>2</sup> )	Preisgr. <b>A142</b> (m <sup>2</sup> )	Preisgr. <b>A136</b> (m <sup>2</sup> )	Preisgr. <b>A157</b> (m <sup>2</sup> )	Preisgr. <b>A127</b> (m <sup>2</sup> )	Preisgr. <b>A148</b> (m <sup>2</sup> )	
<b>8452-B200HK</b>	<b>8462-B200HK</b>	<b>8452-B600HK</b>	<b>8462-32020H</b>	<b>8462-38110H</b>	<b>8462-34090H</b>	sandbeige <input type="checkbox"/> V4
Preisgr. <b>A124</b> (m <sup>2</sup> )	Preisgr. <b>A142</b> (m <sup>2</sup> )	Preisgr. <b>A136</b> (m <sup>2</sup> )	Preisgr. <b>A157</b> (m <sup>2</sup> )	Preisgr. <b>A127</b> (m <sup>2</sup> )	Preisgr. <b>A148</b> (m <sup>2</sup> )	
<b>8453-B200HK</b>	<b>8463-B200HK</b>	<b>8453-B600HK</b>	<b>8463-32020H</b>	<b>8463-38110H</b>	<b>8463-34090H</b>	sepiabraun <input type="checkbox"/> V4
Preisgr. <b>A124</b> (m <sup>2</sup> )	Preisgr. <b>A142</b> (m <sup>2</sup> )	Preisgr. <b>A136</b> (m <sup>2</sup> )	Preisgr. <b>A157</b> (m <sup>2</sup> )	Preisgr. <b>A127</b> (m <sup>2</sup> )	Preisgr. <b>A148</b> (m <sup>2</sup> )	
<b>8454-B200HK</b>	<b>8464-B200HK</b>	<b>8454-B600HK</b>	<b>8464-32020H</b>	<b>8464-38110H</b>	<b>8464-34090H</b>	weißgrau <input type="checkbox"/> V4
Preisgr. <b>A124</b> (m <sup>2</sup> )	Preisgr. <b>A142</b> (m <sup>2</sup> )	Preisgr. <b>A136</b> (m <sup>2</sup> )	Preisgr. <b>A157</b> (m <sup>2</sup> )	Preisgr. <b>A127</b> (m <sup>2</sup> )	Preisgr. <b>A148</b> (m <sup>2</sup> )	

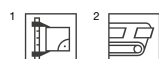

<sup>3</sup> Lieferung als Doppelfliesen, müssen örtlich gebrochen werden.

<sup>4</sup> Verklebung rückseitig auf Glasfasernetz

Treppenfliese mit Schräge<sup>2/3/5</sup>

31 x 145 cm



Setzstufe<sup>2/3/5</sup>

28 x 145 cm

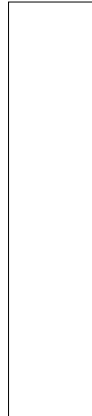

Sockel, geschnitten<sup>1</sup>

6 x 50 cm



6 x 60 cm



Hohlkehlssockel, dekoriert<sup>1/2/6/10</sup>

10 x 60 cm



Schriftplatte 1/2/4

25 x 50 cm

WT. 1.35m



Schrifthöhe 7 cm

Formatnummer	B773HK	B774HK	342557HK	B611HK	B612HK	342555HK
Nennmaß - cm/in	31 x 145 / 12 3/8 x 58	28 x 145 / 11 3/16 x 58	6 x 50 / 2 3/8 x 20	6 x 60 / 2 3/8 x 24	10 x 60 / 4 x 24	25 x 50 / 10 x 20
Herstellmaß	307 x 1447 x 10,5 mm	280 x 1447 x 10,5 mm	60 x 497 x 8 mm	60 x 597 x 8 mm	100 x 597/35 x 9 mm	247 x 497 x 8 mm
Oberfläche	strukturiert, matt	strukturiert, matt	strukturiert, matt	strukturiert, matt	strukturiert, matt	strukturiert, matt
m - Stück	0,690	0,690	2,000	1,667	1,667	2
St./m - kg	7,480/m	6,716/m	1,098/m	1,100/m	2,000/m	2,130/Stück
Paket - Stück	2	2	30	34	20	
Paket - m	2,899	2,899	15,000	20,396	11,998	
Paket - kg	21,682	19,466	16,470	22,440	24,000	
Palette - m						
Palette - kg						
Produktnorm	Ala	Ala	Ala	Ala	Alb	Ala
Trittsicherheit	R10/A	R10/A			R10/A	R11/B
Belastung	2	2				2
basaltgrau	8450-B773HK Preisgr. A560 (St.)	8450-B774HK Preisgr. A528 (St.)	8450-342557HK Preisgr. A434 (St.)	8450-B611HK Preisgr. A434 (St.)	8450-B612HK <sup>7</sup> Preisgr. A445 (St.)	900725-342555HK Preisgr. A668 (St.)
quarzgrau	8451-B773HK Preisgr. A560 (St.)	8451-B774HK Preisgr. A528 (St.)	8451-342557HK Preisgr. A434 (St.)	8451-B611HK Preisgr. A434 (St.)	8451-B612HK <sup>8</sup> Preisgr. A445 (St.)	900726-342555HK Preisgr. A668 (St.)
sandbeige	8452-B773HK Preisgr. A560 (St.)	8452-B774HK Preisgr. A528 (St.)	8452-342557HK Preisgr. A434 (St.)	8452-B611HK Preisgr. A434 (St.)	8452-B612HK <sup>8</sup> Preisgr. A445 (St.)	900713-342555HK Preisgr. A668 (St.)
sepiabraun	8453-B773HK Preisgr. A560 (St.)	8453-B774HK Preisgr. A528 (St.)	8453-342557HK Preisgr. A434 (St.)	8453-B611HK Preisgr. A434 (St.)	8453-B612HK <sup>8</sup> Preisgr. A445 (St.)	900714-342555HK Preisgr. A668 (St.)
weißgrau	8454-B773HK Preisgr. A560 (St.)	8454-B774HK Preisgr. A528 (St.)	8454-342557HK Preisgr. A434 (St.)	8454-B611HK Preisgr. A434 (St.)	8454-B612HK <sup>9</sup> Preisgr. A445 (St.)	900719-342555HK Preisgr. A668 (St.)



<sup>3</sup> Nur an den zwei kurzen Seiten rektifiziert. Längsseite kann nicht rektifiziert werden.

<sup>4</sup> Nur Ziffern/Buchstaben machbar.

Farbkombination:

Grundfarbe: basaltgrau, quarzgrau, sandbeige, sepiabraun, Schriftfarbe: aktivweiß / neutral 10.

Grundfarbe: weißgrau, Schriftfarbe: tiefschwarz/neutral 1.

<sup>5</sup> Details siehe S. 300. Weitere Lösungen zu Treppenausführungen siehe Serie Area Pro im Lieferprogramm 2025

<sup>6</sup> Detailzeichnungen Hohlkehlssockel siehe S. 298

<sup>7</sup> Beanspruchungsgruppe: 2

<sup>8</sup> Beanspruchungsgruppe: 3

<sup>9</sup> Beanspruchungsgruppe: 4

<sup>10</sup> Produktionsbedingte Farbabweichungen zum angrenzenden Belag bei liegender Verlegung sind nicht reklamationstauglich



### Terrassenplatten<sup>1/4</sup>

60 x 60 cm

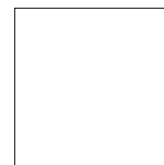

Formatnummer	Nennmaß - cm/in	Herstellmaß - mm	Oberfläche	m <sup>2</sup> - Stück	m <sup>2</sup> - kg	Paket - Stück	Paket - m <sup>2</sup>	Paket - kg	Palette - m <sup>2</sup>	Palette - kg	Produktnorm	Trittsicherheit	Belastung	
61061HK	60 x 60 / 24 x 24	597 x 597 x 20 mm	strukturiert, matt	2,778	43,059	1	0,360	15,500	17,279	744,000	Alla	R11/B	3	
<b>8460-61061HK</b>													4	
Preisgr. A220 (m <sup>2</sup> )													basaltgrau	V4
<b>8461-61061HK</b>													4	
Preisgr. A220 (m <sup>2</sup> )													quarzgrau	V4
<b>8462-61061HK</b>													4	
Preisgr. A220 (m <sup>2</sup> )													sandbeige	V4



### Flachrinnensystem<sup>2/3/6</sup> (Muldentiefe 5 mm)

50 x 25 cm



50 x 25 cm<sup>5</sup>

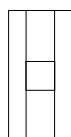

50 x 25 cm

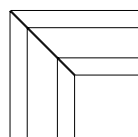

50 x 25 cm<sup>5</sup>

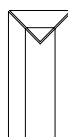

50 x 25 cm

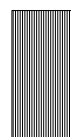

25 x 25 cm



12,5 x 25 cm



Flachrinne	Flachrinne mit Ablauf 110 / 110 mm	Flachrinne Gehrungspaar	Flachrinne Endstück	53151	53150	53159	Formatnummer
53320	53321	53322	53323	53151	53150	53159	Nennmaß - cm/in
50 x 25 / 20 x 10	50 x 25 / 20 x 10	50 x 25 / 20 x 10	50 x 25 / 20 x 10	50 x 25 / 20 x 10	25 x 25 / 10 x 10	12,5 x 25 / 5 x 10	Herstellmaß - mm
494 x 244 x 14	494 x 244 x 14	(2x) 490 x 244 x 14	494 x 244 x 14	494 x 244 x 12,5	244 x 244 x 12,5	119 x 244 x 12,5	Oberfläche
strukturiert, matt	strukturiert, matt	strukturiert, matt	strukturiert, matt	gerillt, matt	gerillt, matt	gerillt, matt	m - Stück
2,000	2,000	2,000	2,000	2,000	4,000	8,000	St./Paar - kg
2,500/Stück	2,300/Stück	3,800/Paar	2,500/Stück	3,550/Stück	1,775/Stück	0,888/Stück	Paket - St./Paar
5 Stück	5 Stück	2 Paar	5 Stück	6 Stück	9 Stück	21 Stück	Paket - m
2,500	11,500	7,600	12,500	3,000	2,250	2,625	Paket - kg
12,500				21,300	15,975	18,648	Palette - m
							Palette - kg
Ala	Ala	Ala	Ala	Ala	Ala	Ala	Produktnorm
R11/B	R11/B	R11/B	R11/B	R11/C	R11/C	R11/C	Trittsicherheit
8460-53320H	8460-53321H	8460-53322H	8460-53323H	8460-53151	8460-53150	8460-53159	basaltgrau
Preisgr. A519 (St.)	Preisgr. A593 (St.)	Preisgr. A645 (Paar)	Preisgr. A593 (St.)	Preisgr. A560 (St.)	Preisgr. A480 (St.)	Preisgr. A430 (St.)	V4
8461-53320H	8461-53321H	8461-53322H	8461-53323H	8461-53151	8461-53150	8461-53159	quarzgrau
Preisgr. A519 (St.)	Preisgr. A593 (St.)	Preisgr. A645 (Paar)	Preisgr. A593 (St.)	Preisgr. A560 (St.)	Preisgr. A480 (St.)	Preisgr. A430 (St.)	V4
8462-53320H	8462-53321H	8462-53322H	8462-53323H	8462-53151	8462-53150	8462-53159	sandbeige
Preisgr. A519 (St.)	Preisgr. A593 (St.)	Preisgr. A645 (Paar)	Preisgr. A593 (St.)	Preisgr. A560 (St.)	Preisgr. A480 (St.)	Preisgr. A430 (St.)	V4
8463-53320H	8463-53321H	8463-53322H	8463-53323H	8463-53151	8463-53150	8463-53159	sepiabraun
Preisgr. A519 (St.)	Preisgr. A593 (St.)	Preisgr. A645 (Paar)	Preisgr. A593 (St.)	Preisgr. A560 (St.)	Preisgr. A480 (St.)	Preisgr. A430 (St.)	V4
8464-53320H	8464-53321H	8464-53322H	8464-53323H	8464-53151	8464-53150	8464-53159	weißgrau
Preisgr. A519 (St.)	Preisgr. A593 (St.)	Preisgr. A645 (Paar)	Preisgr. A593 (St.)	Preisgr. A560 (St.)	Preisgr. A480 (St.)	Preisgr. A430 (St.)	V4



<sup>3</sup> Auf Anfrage auch in 497 mm Länge erhältlich.

<sup>4</sup> Hohes Gewicht! Karton bitte nur zu Zweit transportieren!

<sup>5</sup> Mindestabnahmemenge 10 Stück. Unter 10 Stück muss der Preis individuell kalkuliert werden.

<sup>6</sup> Kopfkante rektifiziert

Weitere Details zum Flachrinnensystem und Rillenplatten im Kapitel Bäderformteile.



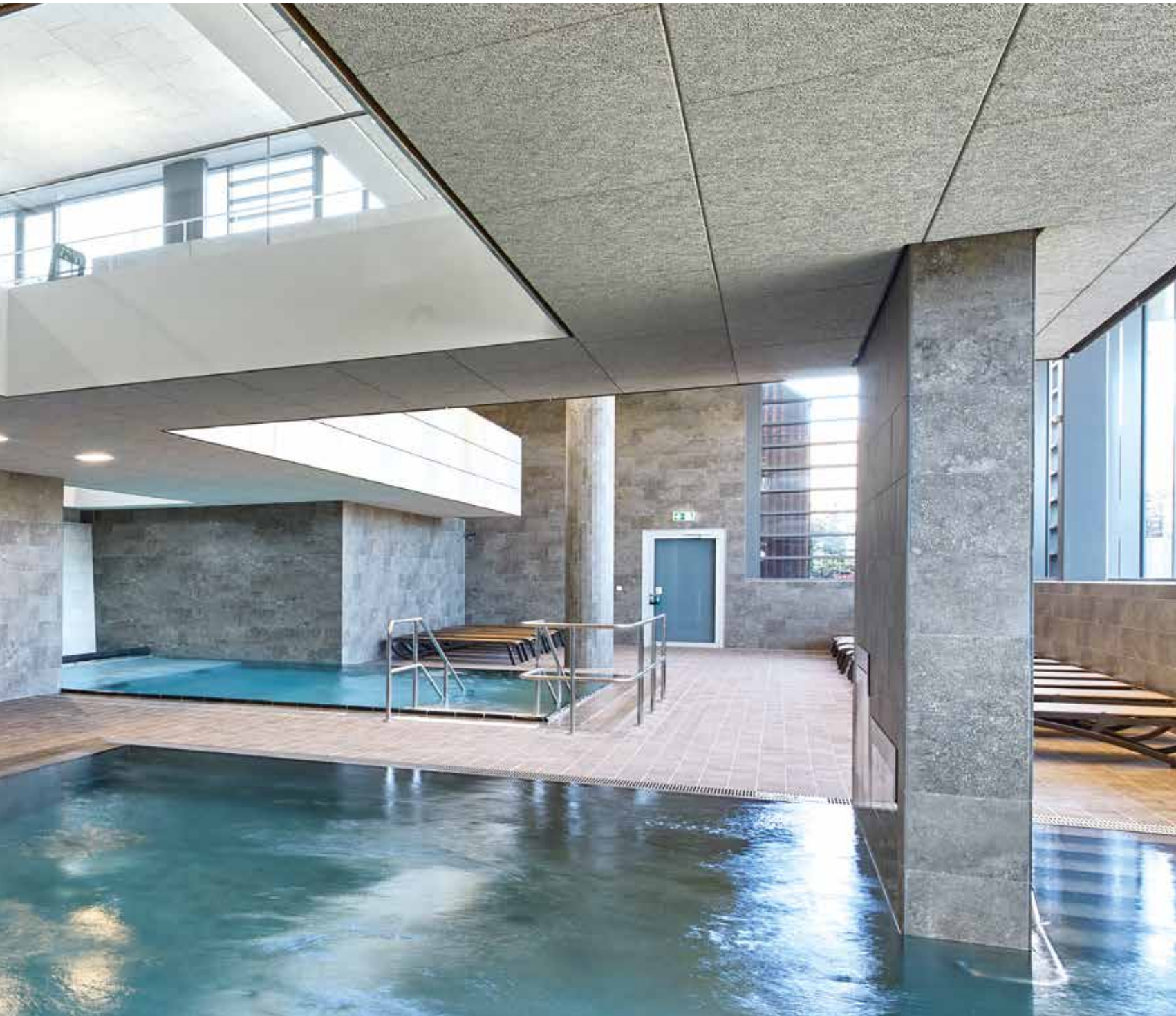

## Elegant und zeitlos

Strukturen und Farben verschiedener Gesteine aus der italienischen Küstenregion „Cinque Terre“ verschmelzen in der Bodenfliesenserie Savona zu einer lebendigen Komposition aus grobkörniger Maserung und weichen Schichtungen. Fein dosierter Granulatauftrag verleiht der Oberfläche eine angenehm steinige Optik und Haptik. Glimmerartige Glanzpunkte unterstreichen die natürliche Wirkung.

SaLü Salztherme, Lüneburg, Deutschland  
Architekt: bs2 architekten gmbh  
Serie: Savona / Foto: Jochen Stüber



kalk



beige



braun



grau



anthrazit



Bodenfliese 15 x 15 cm  
strukturiert, R11/C



Bodenfliese 30 x 60 cm, strukturiert, R10/A  
Bodenfliese 30 x 60 cm, strukturiert, R11/B



Bodenfliese 60 x 60 cm, strukturiert, R10/A  
Bodenfliese 60 x 60 cm, strukturiert, R11/B



Sockel, geschnitten 6 x 6 cm, strukturiert

### Mosaik 5 x 5 cm



Mosaikbogen 30 x 30 cm  
strukturiert, R11/B

Mosaik: Verklebung rückseitig auf Glasfasernetz  
Bogen: 297 x 297 mm



Bodenfliese 60 x 120 cm, strukturiert, R10/A

Mosaik<sup>1/2</sup>

Bodenfliesen

5 x 5 cm



15 x 15 cm



30 x 60 cm<sup>1</sup>

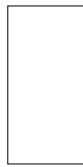

30 x 60 cm<sup>1</sup>



60 x 60 cm<sup>1</sup>

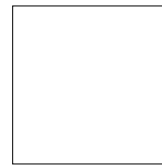

60 x 60 cm<sup>1</sup>

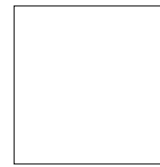

60 x 120 cm<sup>1/3</sup>

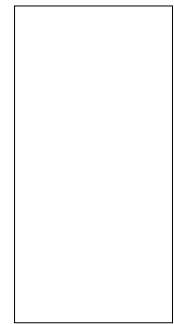

Bogen: 297 x 297 mm

Formatnummer	7161H	342030H	B200HK	B200HK	B600HK	B600HK	B670HK
Nennmaß - cm/in	5 x 5 / 2 x 2	15 x 15 / 6 x 6	30 x 60 / 12 x 24	30 x 60 / 12 x 24	60 x 60 / 24 x 24	60 x 60 / 24 x 24	60 x 120 / 24 x 48
Herstellmaß	47 x 47 x 8 mm	147 x 147 x 8 mm	297 x 597 x 8 mm	297 x 597 x 8 mm	597 x 597 x 8 mm	597 x 597 x 8 mm	597 x 1197 x 8 mm
Oberfläche	strukturiert, matt	strukturiert, matt	strukturiert, matt	strukturiert, matt	strukturiert, matt	strukturiert, matt	strukturiert, matt
m <sup>2</sup> - Stück	11,111	44,444	5,556	5,556	2,778	2,778	1,388
m <sup>2</sup> - kg	16,389	17,555	17,413	17,413	18,001	18,001	17,489
Paket - Stück	14	35	6	6	4	4	2
Paket - m <sup>2</sup>	1,260	0,788	1,080	1,080	1,440	1,440	1,441
Paket - kg	20,650	13,825	18,804	18,804	25,920	25,920	25,200
Palette - m <sup>2</sup>	37,800	63,001	43,197	43,197	43,197	43,197	36,023
Palette - kg	619,500	1.106,000	752,160	752,160	777,600	777,600	630,000
Produktnorm	Ala	Bla	Ala	Ala	Ala	Ala	Ala
Trittsicherheit	R11/B	R11/C	R10/A	R11/B	R10/A	R11/B	R10/A
Belastung	2	2	2	2	2	2	2
kalk	<input type="checkbox"/> V4 8810-7161H Preisgr. A289 (m <sup>2</sup> )	<input type="checkbox"/> V4 8810-342030H Preisgr. A157 (m <sup>2</sup> )	<input type="checkbox"/> V4 8800-B200HK Preisgr. A124 (m <sup>2</sup> )	<input type="checkbox"/> V4 8810-B200HK Preisgr. A142 (m <sup>2</sup> )	<input type="checkbox"/> V4 8800-B600HK Preisgr. A136 (m <sup>2</sup> )	<input type="checkbox"/> V4 8810-B600HK Preisgr. A151 (m <sup>2</sup> )	<input type="checkbox"/> V4 8800-B670HK Preisgr. A166 (m <sup>2</sup> )
beige	<input type="checkbox"/> V4 8811-7161H Preisgr. A289 (m <sup>2</sup> )	<input type="checkbox"/> V4 8811-342030H Preisgr. A157 (m <sup>2</sup> )	<input type="checkbox"/> V4 8801-B200HK Preisgr. A124 (m <sup>2</sup> )	<input type="checkbox"/> V4 8811-B200HK Preisgr. A142 (m <sup>2</sup> )	<input type="checkbox"/> V4 8801-B600HK Preisgr. A136 (m <sup>2</sup> )	<input type="checkbox"/> V4 8811-B600HK Preisgr. A151 (m <sup>2</sup> )	<input type="checkbox"/> V4 8801-B670HK Preisgr. A166 (m <sup>2</sup> )
braun	<input type="checkbox"/> V4 8812-7161H Preisgr. A289 (m <sup>2</sup> )	<input type="checkbox"/> V4 8812-342030H Preisgr. A157 (m <sup>2</sup> )	<input type="checkbox"/> V4 8802-B200HK Preisgr. A124 (m <sup>2</sup> )	<input type="checkbox"/> V4 8812-B200HK Preisgr. A142 (m <sup>2</sup> )	<input type="checkbox"/> V4 8802-B600HK Preisgr. A136 (m <sup>2</sup> )	<input type="checkbox"/> V4 8812-B600HK Preisgr. A151 (m <sup>2</sup> )	<input type="checkbox"/> V4 8802-B670HK Preisgr. A166 (m <sup>2</sup> )
grau	<input type="checkbox"/> V4 8813-7161H Preisgr. A289 (m <sup>2</sup> )	<input type="checkbox"/> V4 8813-342030H Preisgr. A157 (m <sup>2</sup> )	<input type="checkbox"/> V4 8803-B200HK Preisgr. A124 (m <sup>2</sup> )	<input type="checkbox"/> V4 8813-B200HK Preisgr. A142 (m <sup>2</sup> )	<input type="checkbox"/> V4 8803-B600HK Preisgr. A136 (m <sup>2</sup> )	<input type="checkbox"/> V4 8813-B600HK Preisgr. A151 (m <sup>2</sup> )	<input type="checkbox"/> V4 8803-B670HK Preisgr. A166 (m <sup>2</sup> )
anthrazit	<input type="checkbox"/> V4 8814-7161H Preisgr. A289 (m <sup>2</sup> )	<input type="checkbox"/> V4 8814-342030H Preisgr. A157 (m <sup>2</sup> )	<input type="checkbox"/> V4 8804-B200HK Preisgr. A124 (m <sup>2</sup> )	<input type="checkbox"/> V4 8814-B200HK Preisgr. A142 (m <sup>2</sup> )	<input type="checkbox"/> V4 8804-B600HK Preisgr. A136 (m <sup>2</sup> )	<input type="checkbox"/> V4 8814-B600HK Preisgr. A151 (m <sup>2</sup> )	<input type="checkbox"/> V4 8804-B670HK Preisgr. A166 (m <sup>2</sup> )



Sockel, geschnitten<sup>1</sup>

6 x 60 cm



Formatnummer	B611HK						
Nennmaß - cm/in	6 x 60 / 2 3/8 x 24						
Herstellmaß	60 x 597 x 8 mm						
Oberfläche	strukturiert, matt						
m - Stück	1,667						
m - kg	1,100						
Paket - Stück	34						
Paket - m	20,396						
Paket - kg	22,440						
Palette - m							
Palette - kg							
Produktnorm	Ala						
kalk	<input type="checkbox"/> V4 8800-B611HK Preisgr. A434 (St.)						
beige	<input type="checkbox"/> V4 8801-B611HK Preisgr. A434 (St.)						
braun	<input type="checkbox"/> V4 8802-B611HK Preisgr. A434 (St.)						
grau	<input type="checkbox"/> V4 8803-B611HK Preisgr. A434 (St.)						
anthrazit	<input type="checkbox"/> V4 8804-B611HK Preisgr. A434 (St.)						



<sup>1</sup> Verklebung rückseitig auf Glasfasernetz

<sup>2</sup> Hohes Gewicht! Karton bitte nur zu Zweit transportieren!

Studioaufnahme / Architekt: VSBL, Belgrad, Serbien / Foto: Jochen Stüber







# Gestalten mit Mosaiken



## Optische Vielfalt

Mit keramischem Mosaik bieten sich erstklassige Wege, architektonische Ideen individuell und funktional umzusetzen. Die Bandbreite an Farben und Formaten und deren Kombinationen oder auch eine Ton-in-Ton-Gestaltung machen außergewöhnliche Erscheinungsbilder möglich.

Das kann das gesamte Pool und Spa-Objekt optisch prägen oder eingesetzt werden, um bestimmte Bereiche wie Treppen und Beckenränder hervorzuheben oder Bilder mit Mosaiken zu erzeugen.

Die Produkte erfüllen hohe Standards in Puncto Trittsicherheit und Hygiene – auch in Unterwasser- und Dauernassbereichen – und durch die langjährige Zusammenarbeit mit Architekten und Planern bieten sie durchdachte Lösungen im und um das Becken.

# Dekorative Details: Mosaik

Mit Mosaikfliesen lassen sich dekorative Gestaltungskonzepte auch im Kleinformat umsetzen. Agrob Buchtal bietet hier ein umfangreiches Programm mit kräftigen Farben und außergewöhnlichen Formaten für den Schwimmbad- und Wellnessbereich.

Alle Mosaikfliesen erfüllen die hohen Standards in puncto Trittsicherheit und Hygiene – auch in Unterwasser-, Dauernassbereichen sowie Dampfsaunen. Hier kommen die Vorteile der thermoplastischen Verklebung zum Tragen. Dank dieser neuartigen Verarbeitungsweise – mikrobiologisch und bauphysikalisch zertifiziert – entsprechen die Mosaikfliesen allen Anforderungen im und um das Becken. Zudem wird das Verlegen auch an komplexen Stellen wie Säulen oder Rundungen durch das rückseitig verklebte Gitter gegenüber der sonst üblichen vorderseitigen Folienverklebung extrem vereinfacht.



Lintharena, Näfels, Schweiz  
Architekt: K & L Architekten AG, St. Gallen, Schweiz  
Serie: Loop  
Foto: Kim Britt Photography



Sportbad Friedrichshafen, Deutschland  
Architekt: Behnisch Architekten, Stuttgart, Deutschland  
Serie: Loop  
Foto: David Matthiessen, Stuttgart



Hallenbad Oberuzwil, Schweiz  
Architekt: Hunziker Betatech AG, Winterthur, Schweiz  
Serien: Fresh, Quarzit, Sonderfertigung  
Foto: Adriano Faragulo



Pool EW 23, Surabaya, Indonesien  
 Architekt: Ir. Sonny Njonoriswondo, Surabaya, Indonesia  
 Serien: Beckenkopfsystem Bamberg, Chroma non-slip, Fresh  
 Foto: George Arif (Spin Production)

Hotel Schweizerhof, Lenzerheide, Schweiz  
 Architekt: Beck Schwimmbadbau AG, Winterthur, Schweiz  
 Serien: Plural non-slip, Quarzit  
 Foto: Adriano Faragulo



Schulschwimmbad Vogelsang der Primarschule, Basel, Schweiz  
 Architekt: MET Architekten GmbH SIA, Basel, Schweiz  
 Serien: Beckenkopfsystem Wiesbaden,  
 Bäderspezialprogramm, Chroma Pool, Loop  
 Foto: Daniel Zehnder



Olympia-Schwimmhalle, München, Deutschland  
 Architekt: planplus GmbH, München  
 Serie: Fresh  
 Foto: Oliver Jung



# Mosaic Designer

## Free your mind

Mit dem neuen Mosaik-Planungstool erweitert Agrob Buchtal den Horizont für Architekten und Innenarchitekten um eine unendliche Anzahl von Lösungen in Form, Farbe und Größe. Der digitale Service schafft Freiraum für neue Ideen und überzeugt dank seiner intuitiven, fast spielerischen Handhabung mit einer exzellenten User-Experience. Ein Tool, mit dem Agrob Buchtal die alte Kunst des Mosaiks revolutioniert und zu neuem Leben erweckt.

Mittels Eingabe der gewünschten Basisparameter wie Maße der Mosaikfläche, Auswahl von Produktserie, Fliesenformat und Fugenfarbe können individuelle Farbverläufe oder Farbmischungen automatisch generiert werden. Je nach Größe wird in kürzester Zeit das gewünschte Design erzeugt und auf dem Bildschirm sichtbar gemacht.

Für eine Fläche von 3 x 6 Metern werden beispielsweise zahlreiche kleine Fliesen benötigt – diese werden blitzschnell

digital arrangiert und gestaltet. Bei der Größe gibt es keine Limitierung, was den Mosaic Designer von Agrob Buchtal vor allem bei der Gestaltung von Schwimmbädern und Wellness-Einrichtungen, Gastronomie, Hotels, Schulen und öffentlichen Bereichen wie zum Beispiel U-Bahn-Stationen zum kreativen Beschleuniger macht.

Zur Wahl stehen die drei Mosaikserien Loop, Fresh und Plural, die sich als reine Farbsystem-Serien ohne Oberflächen wie Holz, Beton, Marmor o. Ä. optimal eignen und mit einem breiten Spektrum an Tonwerten für die Gestaltung aufwarten. Jeder Entwurf kann als Projekt gespeichert oder sofort als Anfrage an Agrob Buchtal gesendet werden.

Neben grafischen Verläufen und Farbmischungen kann der Mosaic Designer auch individuelle Motive umsetzen. Per Upload-Funktion können Bilder und Fotos einfach direkt hochgeladen werden.

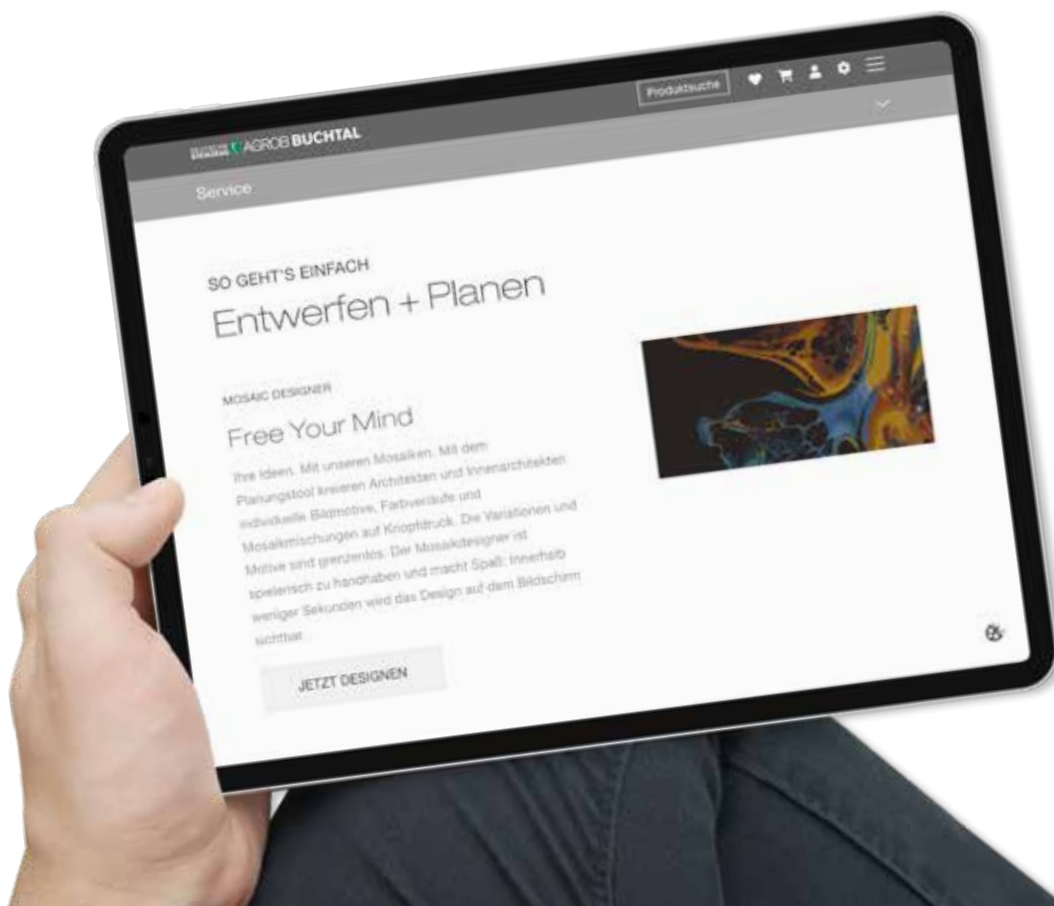

direkt zum Mosaic Designer







## Frisch und modern

Fresh bietet eine stimmige Palette an modernen, frischen Farben in den beliebten Mosaikformaten 2,5 x 2,5 cm und 5 x 5 cm, mit denen individuelle, aber zugleich auch unkompliziert zu realisierende Gestaltungen möglich werden. Besonders praktisch ist dabei: Zu den Fliesen gibt es farblich passende rutschhemmende Mosaik in R10/B und R11/C.

Schwaketenbad, Konstanz, Deutschland / Architekt: Behnisch Architekten, Stuttgart, Deutschland / Serien: Fresh, Plural unglasiert  
Foto: David Matthiessen, Stuttgart

Fresh: moderne Klarheit für individuelle Gestaltung

- snow white
- warm grey mix
- desert sand-mix
- taupe-mix
- white grey mix
- silver grey mix
- light grey-mix
- medium grey-mix
- midnight black-mix
- graphite black mix
- deep blue mix
- caribbean-blue-mix

2,5 x 2,5 cm

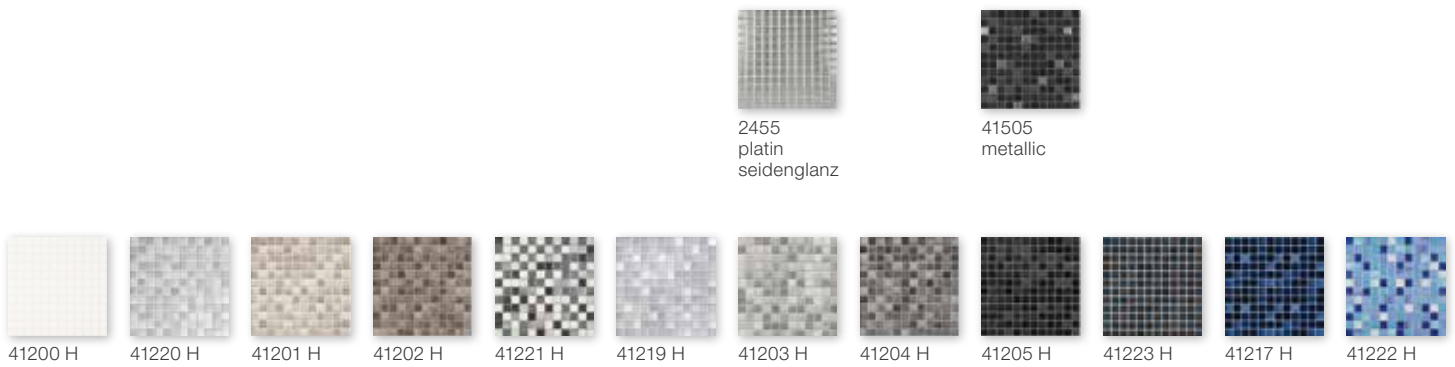

2,5 x 2,5 cm non-slip R10/B



5 x 5 cm non-slip R10/B & R11/C





denim blue-mix	light blue-mix	pacific blue-mix	midnight blue-mix	vivid violet-mix	sunset orange-mix	coral red-mix	brick red mix	mystic red-mix	forest green mix	lime green-mix	sunshine yellow-mix
-------------------	-------------------	---------------------	----------------------	---------------------	----------------------	------------------	------------------	-------------------	---------------------	-------------------	------------------------

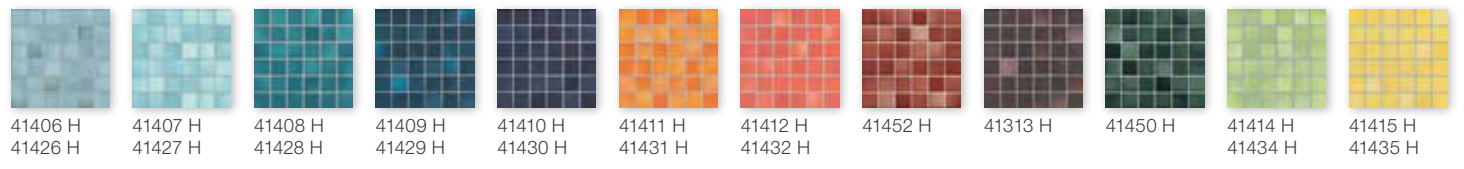
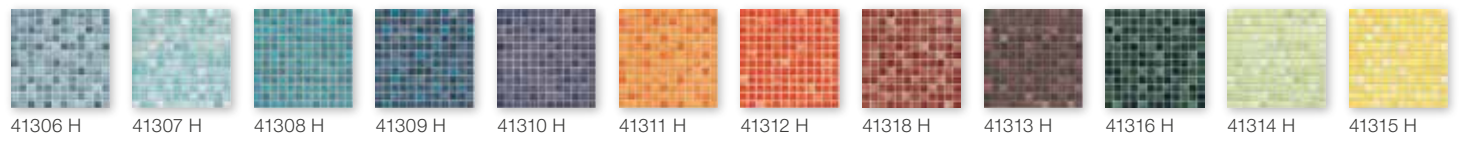
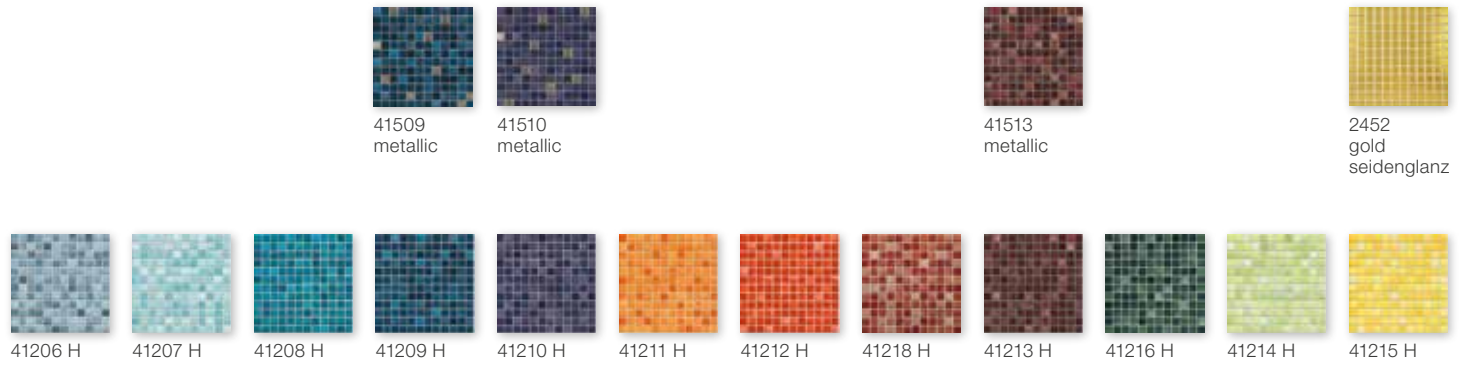

Mosaik 2,5 x 2,5 cm



Mosaikbogen 30 x 30 cm  
snow white, eben,  
Mosaikbogen 30 x 30 cm  
snow white, eben, R10/B

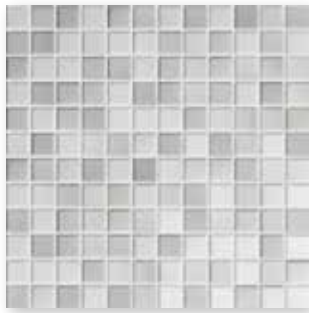

Mosaikbogen 30 x 30 cm,  
white-grey-mix, eben,  
Mosaikbogen 30 x 30 cm,  
white-grey-mix, eben, R10/B



Mosaikbogen 30 x 30 cm  
desert sand-mix, eben,  
Mosaikbogen 30 x 30 cm  
desert sand-mix, eben, R10/B



Mosaikbogen 30 x 30 cm  
taupe-mix, eben,  
Mosaikbogen 30 x 30 cm  
taupe-mix, eben, R10/B



Mosaikbogen 30 x 30 cm  
white grey-mix, eben,  
Mosaikbogen 30 x 30 cm  
white grey-mix, eben, R10/B

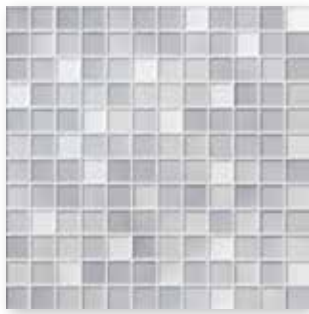

Mosaikbogen 30 x 30 cm  
silver grey-mix, eben,  
Mosaikbogen 30 x 30 cm  
silver grey-mix, eben, R10/B

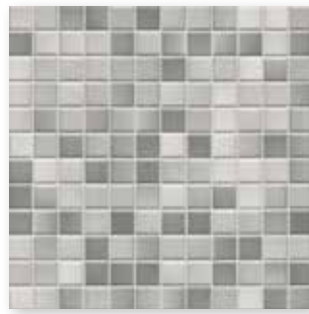

Mosaikbogen 30 x 30 cm  
light grey-mix, eben,  
Mosaikbogen 30 x 30 cm  
light grey-mix, eben, R10/B

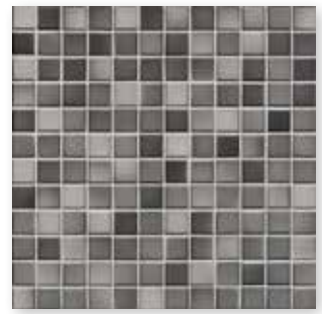

Mosaikbogen 30 x 30 cm  
medium grey-mix, eben,  
Mosaikbogen 30 x 30 cm  
medium grey-mix, eben, R10/B

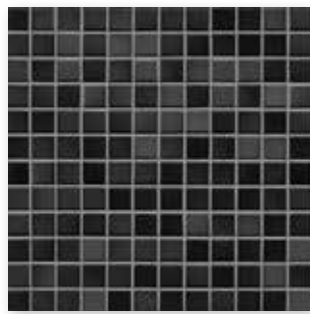

Mosaikbogen 30 x 30 cm  
midnight black-mix, eben,  
Mosaikbogen 30 x 30 cm  
midnight black-mix, eben, R10/B

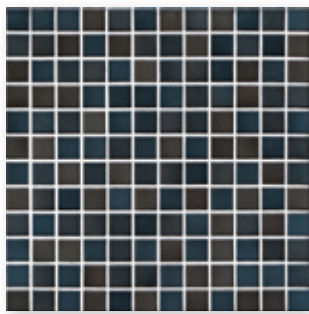

Mosaikbogen 30 x 30 cm  
graphite black-mix, eben,  
Mosaikbogen 30 x 30 cm  
graphite black-mix, eben, R10/B

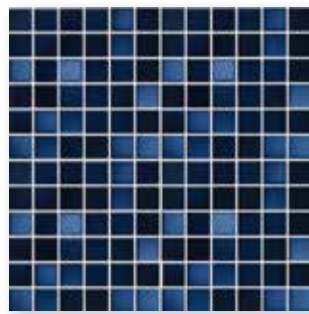

Mosaikbogen 30 x 30 cm  
deep blue-mix, eben,  
Mosaikbogen 30 x 30 cm  
deep blue-mix, eben, R10/B

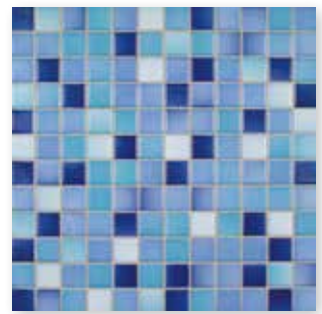

Mosaikbogen 30 x 30 cm  
caribbean-blue-mix, eben,  
Mosaikbogen 30 x 30 cm  
caribbean-blue-mix, eben, R10/B

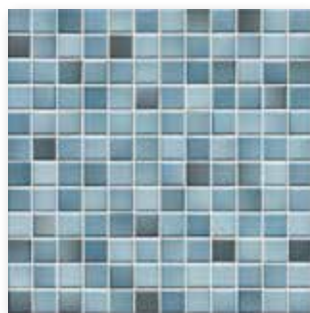

Mosaikbogen 30 x 30 cm  
denim blue-mix, eben,  
Mosaikbogen 30 x 30 cm  
denim blue-mix, eben, R10/B

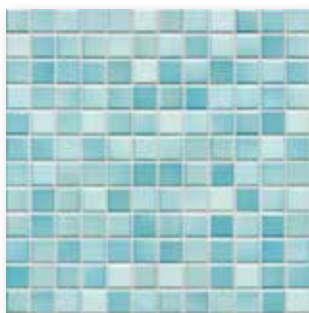

Mosaikbogen 30 x 30 cm,  
light blue-mix, eben,  
Mosaikbogen 30 x 30 cm  
light blue-mix, eben, R10/B

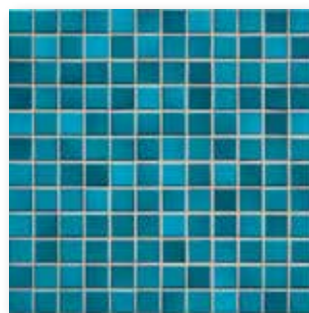

Mosaikbogen 30 x 30 cm  
pacific blue-mix, eben,  
Mosaikbogen 30 x 30 cm  
pacific blue-mix, eben, R10/B



Mosaikbogen 30 x 30 cm  
midnight blue-mix, eben,  
Mosaikbogen 30 x 30 cm  
midnight blue-mix, eben, R10/B

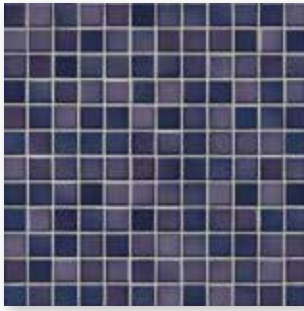

Mosaikbogen 30 x 30 cm  
vivid violet-mix, eben,  
Mosaikbogen 30 x 30 cm  
vivid violet-mix, eben, R10/B

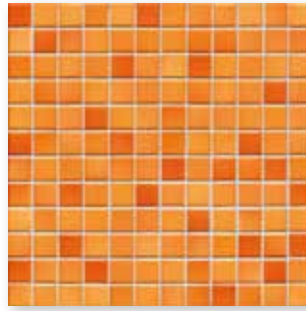

Mosaikbogen 30 x 30 cm  
sunset-orange-mix, eben,  
Mosaikbogen 30 x 30 cm  
sunset-orange-mix, eben, R10/B

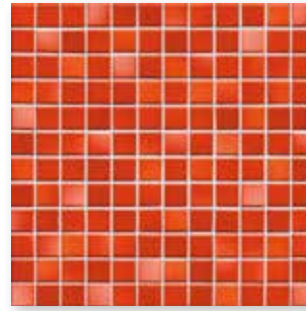

Mosaikbogen 30 x 30 cm  
coral red-mix, eben,  
Mosaikbogen 30 x 30 cm  
coral red-mix, eben, R10/B

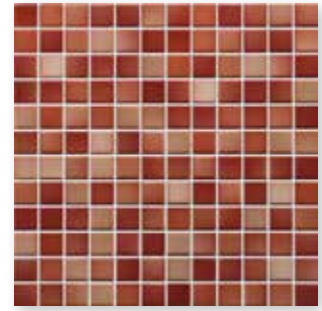

Mosaikbogen 30 x 30 cm  
brick red-mix, eben,  
Mosaikbogen 30 x 30 cm  
brick red-mix, eben, R10/B

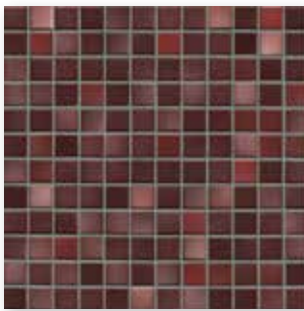

Mosaikbogen 30 x 30 cm  
mystic-red-mix, eben,  
Mosaikbogen 30 x 30 cm  
mystic-red-mix, eben, R10/B

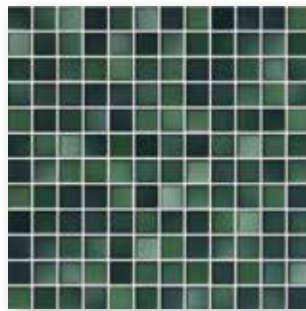

Mosaikbogen 30 x 30 cm  
forest green-mix, eben,  
Mosaikbogen 30 x 30 cm  
forest green-mix, eben, R10/B

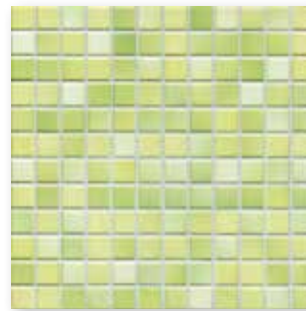

Mosaikbogen 30 x 30 cm  
lime green-mix, eben,  
Mosaikbogen 30 x 30 cm  
lime green-mix, eben, R10/B

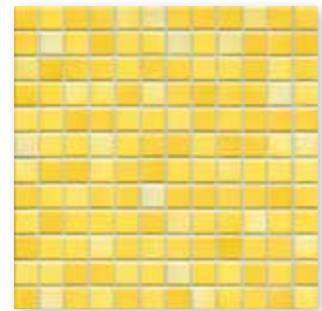

Mosaikbogen 30 x 30 cm  
sunshine yellow-mix, eben,  
Mosaikbogen 30 x 30 cm  
sunshine yellow-mix, eben, R10/B

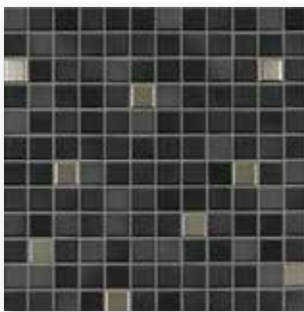

Mosaikbogen 30 x 30 cm  
midnight black-mix metallic, eben

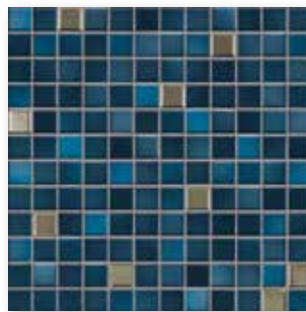

Mosaikbogen 30 x 30 cm  
midnight blue-mix metallic, eben

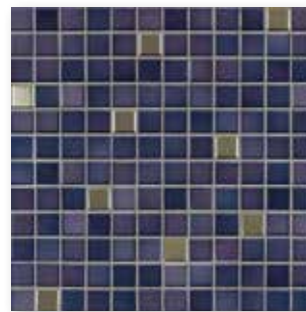

Mosaikbogen 30 x 30 cm  
vivid violet-mix metallic, eben

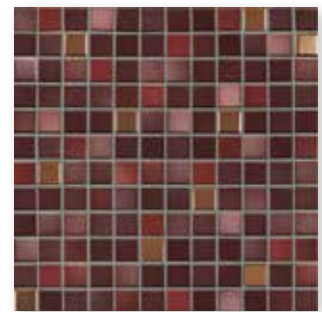

Mosaikbogen 30 x 30 cm  
mystic red-mix metallic, eben

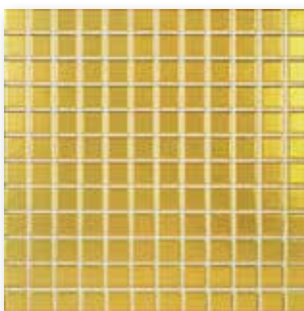

Mosaikbogen 30 x 30 cm, gold,  
eben \*

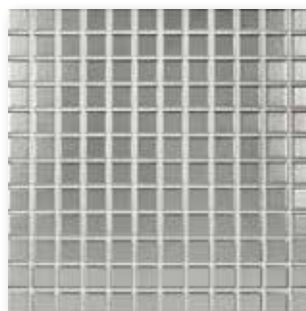

Mosaikbogen 30 x 30 cm, platin,  
eben \*

\* Zur Vermeidung des Abriebs der Oberflächenbeschichtung ist von einer Bodenbelegung oder sonstiger vergleichbarer Beanspruchung zwingend abzugehen.



Rückseitig thermoplastisch verklebte Mosaike von Agrob Buchtal sind nicht nur im Trockenbereich, sondern auch bedenkenlos im Unterwasserbereich (z. B. Schwimmbecken/Whirlpool) sowie im dauernassbelasteten Bereich einsetzbar.



## Farbverlauf 2,5 x 2,5 cm



41520H  
aqua glänzend

Herstellmaß ohne Außenfuge:  
297 x 2376 x 6,5 mm

## Weitere Beispiele



Farben aus Fresh können im Standard Farbverlauf beliebig ohne Aufpreis ausgetauscht werden. Eine individuelle Gestaltung von Farbverläufen bezüglich der Maße und Farbverhältnisse prüfen wir gerne als Sonderproduktion.

Kennen Sie schon unseren Mosaic Designer auf unserer Website [www.agrob-buchtal.de](http://www.agrob-buchtal.de)?  
Hier haben Sie die Möglichkeit Ihre individuellen Farbverläufe, Mosaikmischungen und Bildverlegungen zu gestalten.



R10/B R11/C



Mosaik 5 x 5 cm, non-slip



Mosaikbogen 30 x 30 cm snow white, eben, R10/B, Mosaikbogen 30 x 30 cm snow white, eben, R11/C



Mosaikbogen 30 x 30 cm warm grey-mix, eben, R10/B, Mosaikbogen 30 x 30 cm warm grey-mix, eben, R11/C



Mosaikbogen 30 x 30 cm desert sand-mix, eben, R10/B, Mosaikbogen 30 x 30 cm desert sand-mix, eben, R11/C



Mosaikbogen 30 x 30 cm taupe-mix, eben, R10/B, Mosaikbogen 30 x 30 cm taupe-mix, eben, R11/C



Mosaikbogen 30 x 30 cm white grey-mix, eben, R10/B



Mosaikbogen 30 x 30 cm silver grey-mix, eben, R10/B



Mosaikbogen 30 x 30 cm light grey-mix, eben, R10/B, Mosaikbogen 30 x 30 cm light grey-mix, eben, R11/C



Mosaikbogen 30 x 30 cm medium grey-mix, eben, R10/B, Mosaikbogen 30 x 30 cm medium grey-mix, eben, R11/C



Mosaikbogen 30 x 30 cm midnight black-mix, eben, R10/B, Mosaikbogen 30 x 30 cm midnight black-mix, eben, R11/C



Mosaikbogen 30 x 30 cm graphite black-mix, eben, R10/B



Mosaikbogen 30 x 30 cm deep blue-mix, eben, R10/B

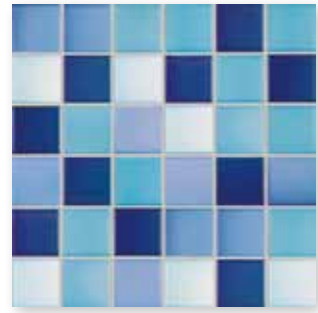

Mosaikbogen 30 x 30 cm caribbean-blue-mix, eben, R10/B



Rückseitig thermoplastisch verklebte Mosaik von Agrob Buchtal sind nicht nur im Trockenbereich, sondern auch bedenkenlos im Unterwasserbereich (z. B. Schwimmbecken/Whirlpool) sowie im dauernassbelasteten Bereich (z. B. Beckenumgänge/Duschen) einsetzbar.



Mosaikbogen 30 x 30 cm  
denim blue-mix, eben, R10/B,  
Mosaikbogen 30 x 30 cm  
denim blue-mix, eben, R11/C



Mosaikbogen 30 x 30 cm  
light blue-mix, eben, R10/B,  
Mosaikbogen 30 x 30 cm  
light blue-mix, eben, R11/C

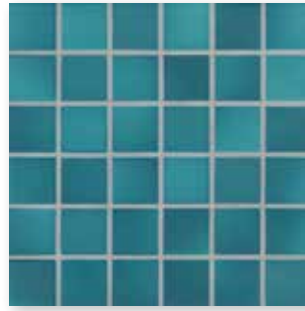

Mosaikbogen 30 x 30 cm  
pacific blue-mix, eben, R10/B,  
Mosaikbogen 30 x 30 cm  
pacific blue-mix, eben, R11/C

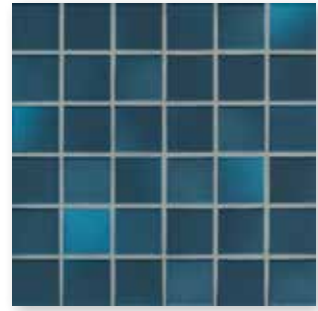

Mosaikbogen 30 x 30 cm  
midnight blue-mix, eben, R10/B,  
Mosaikbogen 30 x 30 cm  
midnight blue-mix, eben, R11/C



Mosaikbogen 30 x 30 cm  
vivid violet-mix, eben, R10/B,  
Mosaikbogen 30 x 30 cm  
vivid violet-mix, eben, R11/C

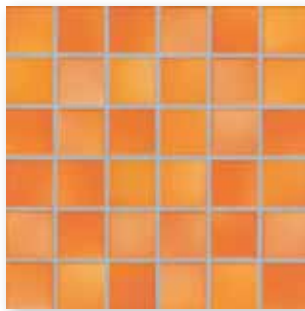

Mosaikbogen 30 x 30 cm  
sunset orange-mix, eben, R10/B,  
Mosaikbogen 30 x 30 cm  
sunset orange-mix, eben, R11/C

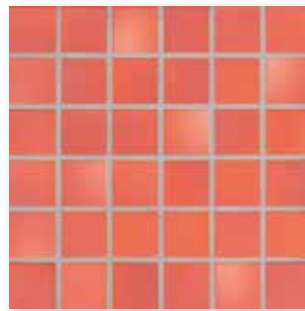

Mosaikbogen 30 x 30 cm  
coral red-mix, eben, R10/B,  
Mosaikbogen 30 x 30 cm  
coral red-mix, eben, R11/C



Mosaikbogen 30 x 30 cm  
brick red-mix, eben, R10/B

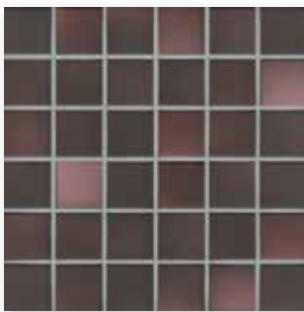

Mosaikbogen 30 x 30 cm  
mystic red-mix, eben, R10/B,  
Mosaikbogen 30 x 30 cm  
mystic red-mix, eben, R11/C



Mosaikbogen 30 x 30 cm  
forest green-mix, eben, R10/B

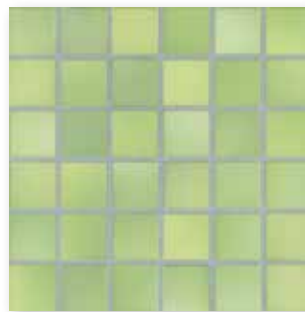

Mosaikbogen 30 x 30 cm  
lime green-mix, eben, R10/B,  
Mosaikbogen 30 x 30 cm  
lime green-mix, eben, R11/C

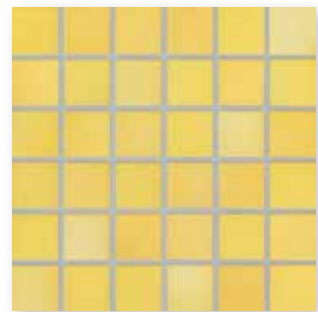

Mosaikbogen 30 x 30 cm  
sunshine yellow-mix, eben, R10/B,  
Mosaikbogen 30 x 30 cm  
sunshine yellow-mix, eben, R11/C

Mosaik

Farbverlauf<sup>1</sup>

2,5 x 2,5 cm

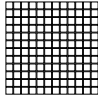

2,5 x 2,5 cm



Bogen: 297 x 297 mm

Bogen: 297 x 297 mm

Nennmaß - cm/in	2,5 x 2,5 / 1 x 1	2,5 x 2,5 / 1 x 1				
Herstellmaß	23 x 23 x 6,5 mm	23 x 23 x 6,5 mm				
Oberfläche	eben, glänzend	eben, glänzend				
m <sup>2</sup> - Stück	11 Bögen	11 Bögen				
m <sup>2</sup> - kg	12,100					
Paket - Stück	11 Bögen	8 Bögen				
Paket - m <sup>2</sup>	1,000	0,800				
Paket - kg	12,100	8,800				
Palette - m <sup>2</sup>	48,000					
Palette - kg	580,800					
Produktnorm	Bib	Bib				
Trittsicherheit						
Belastung	1	1				
	<b>3 41200H</b>					
snow white <input type="checkbox"/> V2	Preisgr. <b>A229</b> (m <sup>2</sup> )					
	<b>3 41201H</b>					
desert sand-mix <input type="checkbox"/> V2	Preisgr. <b>A229</b> (m <sup>2</sup> )					
	<b>3 41202H</b>					
taupe-mix <input type="checkbox"/> V2	Preisgr. <b>A229</b> (m <sup>2</sup> )					
	<b>3 41203H</b>					
light grey-mix <input type="checkbox"/> V2	Preisgr. <b>A229</b> (m <sup>2</sup> )					
	<b>3 41204H</b>					
medium grey-mix <input type="checkbox"/> V2	Preisgr. <b>A229</b> (m <sup>2</sup> )					
	<b>2 41205H</b>					
midnight black-mix <input type="checkbox"/> V2	Preisgr. <b>A229</b> (m <sup>2</sup> )					
	<b>3 41206H</b>					
denim blue-mix <input type="checkbox"/> V2	Preisgr. <b>A250</b> (m <sup>2</sup> )					
	<b>3 41207H</b>					
light blue-mix <input type="checkbox"/> V2	Preisgr. <b>A250</b> (m <sup>2</sup> )					
	<b>3 41208H</b>					
pacific blue-mix <input type="checkbox"/> V2	Preisgr. <b>A250</b> (m <sup>2</sup> )					
	<b>3 41209H</b>					
midnight blue-mix <input type="checkbox"/> V2	Preisgr. <b>A250</b> (m <sup>2</sup> )					
	<b>2 41210H</b>					
vivid violet-mix <input type="checkbox"/> V2	Preisgr. <b>A250</b> (m <sup>2</sup> )					
	<b>3 41211H</b>					
sunset orange-mix <input type="checkbox"/> V2	Preisgr. <b>A250</b> (m <sup>2</sup> )					
	<b>3 41212H</b>					
coral red-mix <input type="checkbox"/> V2	Preisgr. <b>A250</b> (m <sup>2</sup> )					
	<b>2 41213H</b>					
mystic red-mix <input type="checkbox"/> V2	Preisgr. <b>A250</b> (m <sup>2</sup> )					
	<b>3 41214H</b>					
lime green-mix <input type="checkbox"/> V2	Preisgr. <b>A250</b> (m <sup>2</sup> )					
sunshine <input type="checkbox"/> V2	<b>3 41215H</b>					
yellow-mix <input type="checkbox"/> V2	Preisgr. <b>A250</b> (m <sup>2</sup> )					
aqua <input type="checkbox"/> V2		<b>41520H</b>				
glänzend <input type="checkbox"/> V2		Preisgr. <b>A750</b> (St.)				

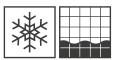

<sup>1</sup> Herstellmaß ohne Außenfuge: 297 x 2376 mm  
Preisangabe bezieht sich auf den Farbverlauf = 8 Bögen  
Farbverläufe können individuell gestaltet werden. Gerne prüfen wir die Möglichkeiten einer solchen Sonderproduktion im Einzelfall.

Kennen Sie schon unseren Mosaic Designer auf unserer Website [www.agrob-buchtal.de](http://www.agrob-buchtal.de)?  
Hier haben Sie die Möglichkeit Ihre individuellen Farbverläufe, Mosaikmischungen und Bildverlegungen zu gestalten.



Mosaik

2,5 x 2,5 cm

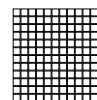

Bogen: 297 x 297 mm



					2,5 x 2,5 / 1 x 1		Nennmaß - cm/in
					23 x 23 x 6,5 mm		Herstellmaß
					eben, glänzend		Oberfläche
					11 Bögen		m <sup>2</sup> - Stück
					12,100		m <sup>2</sup> - kg
					11 Bögen		Paket - Stück
					1,000		Paket - m <sup>2</sup>
					12,100		Paket - kg
					48,000		Palette - m <sup>2</sup>
					580,800		Palette - kg
					Blb		Produktnorm
					1		Trittsicherheit
					<b>41216H</b>	2	Belastung
					Preisgr. A250 (m <sup>2</sup> )		forest green mix <input type="checkbox"/> V2
					<b>41217H</b>	2	
					Preisgr. A250 (m <sup>2</sup> )		deep blue mix <input type="checkbox"/> V2
					<b>41218H</b>	2	
					Preisgr. A250 (m <sup>2</sup> )		brick red mix <input type="checkbox"/> V2
					<b>41219H</b>	3	
					Preisgr. A250 (m <sup>2</sup> )		silver grey mix <input type="checkbox"/> V2
					<b>41220H</b>	3	
					Preisgr. A250 (m <sup>2</sup> )		warm grey mix <input type="checkbox"/> V2
					<b>41221H</b>	2	
					Preisgr. A250 (m <sup>2</sup> )		white grey mix <input type="checkbox"/> V2
					<b>41222H</b>	2	
					Preisgr. A250 (m <sup>2</sup> )		caribbean-blue-mix <input type="checkbox"/> V2
					<b>41223H</b>	2	
					Preisgr. A250 (m <sup>2</sup> )		graphite <input type="checkbox"/> V2
					<b>41505<sup>3</sup></b>		black mix <input type="checkbox"/> V2
					Preisgr. A458 (St.)		midnight black-mix
					<b>41509<sup>3</sup></b>		metallic glänzend <input type="checkbox"/> V2
					Preisgr. A458 (St.)		midnight blue-mix
					<b>41510<sup>3</sup></b>		metallic glänzend <input type="checkbox"/> V2
					Preisgr. A458 (St.)		vivid violet-mix
					<b>41513<sup>1/3</sup></b>	1	metallic glänzend <input type="checkbox"/> V2
					Preisgr. A458 (St.)		mystic red-mix <input type="checkbox"/> V2
					<b>2452<sup>2/3</sup></b>		gold
					Preisgr. A394 (m <sup>2</sup> )		seidenglanz <input type="checkbox"/> V1
					<b>2455<sup>2/3</sup></b>		platin
					Preisgr. A394 (m <sup>2</sup> )		seidenglanz <input type="checkbox"/> V1

<sup>1</sup> Nicht oder nur bedingt säure- und laugenbeständig

<sup>2</sup> Zur Vermeidung des Abriebs der Oberflächenbeschichtung ist von einer Bodenbelegung oder sonstiger vergleichbarer Beanspruchung zwingend abzusehen.

<sup>3</sup> ohne Hytect-Veredelung



Mosaik

2,5 x 2,5 cm



5 x 5 cm



5 x 5 cm



Bogen: 297 x 297 mm

Bogen: 297 x 297 mm

Bogen: 297 x 297 mm



Nennmaß - cm/in	2,5 x 2,5 / 1 x 1	5 x 5 / 2 x 2	5 x 5 / 2 x 2			
Herstellmaß	23 x 23 x 6,5 mm	47 x 47 x 6,5 mm	47 x 47 x 6,5 mm			
Oberfläche	eben, matt	eben, matt	eben, matt			
m <sup>2</sup> - Stück	11 Bögen	11 Bögen	11 Bögen			
m <sup>2</sup> - kg	12,100	12,331	12,331			
Paket - Stück	11 Bögen	11 Bögen	11 Bögen			
Paket - m <sup>2</sup>	1,000	1,000	1,000			
Paket - kg	12,100	12,331	12,331			
Palette - m <sup>2</sup>	48,000	64,000	64,000			
Palette - kg	580,800	789,184	789,184			
Produktnorm	Blb	Blb	Blb			
Trittsicherheit	R10/B	R10/B	R11/C			
Belastung	1	1	1			
	4	4	4			
snow white <input type="checkbox"/>	<b>41300H</b> Preisgr. <b>A238</b> (m <sup>2</sup> )	<b>41400H-73</b> Preisgr. <b>A196</b> (m <sup>2</sup> )	<b>41420H</b> Preisgr. <b>A211</b> (m <sup>2</sup> )			
desert sand-mix <input type="checkbox"/>	<b>41301H</b> Preisgr. <b>A238</b> (m <sup>2</sup> )	<b>41401H-73</b> Preisgr. <b>A196</b> (m <sup>2</sup> )	<b>41421H</b> Preisgr. <b>A211</b> (m <sup>2</sup> )			
taupe-mix <input type="checkbox"/>	3 <b>41302H</b> Preisgr. <b>A238</b> (m <sup>2</sup> )	<b>41402H-73</b> Preisgr. <b>A196</b> (m <sup>2</sup> )	<b>41422H</b> Preisgr. <b>A211</b> (m <sup>2</sup> )			
light grey-mix <input type="checkbox"/>	4 <b>41303H</b> Preisgr. <b>A238</b> (m <sup>2</sup> )	<b>41403H-73</b> Preisgr. <b>A196</b> (m <sup>2</sup> )	<b>41423H</b> Preisgr. <b>A211</b> (m <sup>2</sup> )			
medium grey-mix <input type="checkbox"/>	4 <b>41304H</b> Preisgr. <b>A238</b> (m <sup>2</sup> )	<b>41404H-73</b> Preisgr. <b>A196</b> (m <sup>2</sup> )	<b>41424H</b> Preisgr. <b>A211</b> (m <sup>2</sup> )			
midnight black-mix <input type="checkbox"/>	3 <b>41305H</b> Preisgr. <b>A238</b> (m <sup>2</sup> )	<b>41405H-73</b> Preisgr. <b>A196</b> (m <sup>2</sup> )	<b>41425H</b> Preisgr. <b>A211</b> (m <sup>2</sup> )			
denim blue-mix <input type="checkbox"/>	3 <b>41306H</b> Preisgr. <b>A259</b> (m <sup>2</sup> )	<b>41406H</b> Preisgr. <b>A217</b> (m <sup>2</sup> )	<b>41426H</b> Preisgr. <b>A229</b> (m <sup>2</sup> )			
light blue-mix <input type="checkbox"/>	3 <b>41307H</b> Preisgr. <b>A259</b> (m <sup>2</sup> )	<b>41407H</b> Preisgr. <b>A217</b> (m <sup>2</sup> )	<b>41427H</b> Preisgr. <b>A229</b> (m <sup>2</sup> )			
pacific blue-mix <input type="checkbox"/>	4 <b>41308H</b> Preisgr. <b>A259</b> (m <sup>2</sup> )	<b>41408H</b> Preisgr. <b>A217</b> (m <sup>2</sup> )	<b>41428H</b> Preisgr. <b>A229</b> (m <sup>2</sup> )			
midnight blue-mix <input type="checkbox"/>	3 <b>41309H</b> Preisgr. <b>A259</b> (m <sup>2</sup> )	<b>41409H</b> Preisgr. <b>A217</b> (m <sup>2</sup> )	<b>41429H</b> Preisgr. <b>A229</b> (m <sup>2</sup> )			
vivid violet-mix <input type="checkbox"/>	3 <b>41310H</b> Preisgr. <b>A259</b> (m <sup>2</sup> )	<b>41410H</b> Preisgr. <b>A217</b> (m <sup>2</sup> )	<b>41430H</b> Preisgr. <b>A229</b> (m <sup>2</sup> )			
sunset orange-mix <input type="checkbox"/>	4 <b>41311H</b> Preisgr. <b>A259</b> (m <sup>2</sup> )	<b>41411H</b> Preisgr. <b>A217</b> (m <sup>2</sup> )	<b>41431H</b> Preisgr. <b>A229</b> (m <sup>2</sup> )			
coral red-mix <input type="checkbox"/>	3 <b>41312H</b> Preisgr. <b>A259</b> (m <sup>2</sup> )	<b>41412H</b> Preisgr. <b>A217</b> (m <sup>2</sup> )	<b>41432H</b> Preisgr. <b>A229</b> (m <sup>2</sup> )			
mystic red-mix <input type="checkbox"/>	3 <b>41313H</b> Preisgr. <b>A259</b> (m <sup>2</sup> )	<b>41413H</b> Preisgr. <b>A217</b> (m <sup>2</sup> )	<b>41433H</b> Preisgr. <b>A229</b> (m <sup>2</sup> )			
lime green-mix <input type="checkbox"/>	3 <b>41314H</b> Preisgr. <b>A259</b> (m <sup>2</sup> )	<b>41414H</b> Preisgr. <b>A217</b> (m <sup>2</sup> )	<b>41434H</b> Preisgr. <b>A229</b> (m <sup>2</sup> )			
sunshine yellow-mix <input type="checkbox"/>	4 <b>41315H</b> Preisgr. <b>A259</b> (m <sup>2</sup> )	<b>41415H</b> Preisgr. <b>A217</b> (m <sup>2</sup> )	<b>41435H</b> Preisgr. <b>A229</b> (m <sup>2</sup> )			
forest green mix <input type="checkbox"/>	3 <b>41316H</b> Preisgr. <b>A259</b> (m <sup>2</sup> )	<b>41450H</b> Preisgr. <b>A217</b> (m <sup>2</sup> )				
deep blue mix <input type="checkbox"/>	2 <b>41317H</b> Preisgr. <b>A259</b> (m <sup>2</sup> )	<b>41451H</b> Preisgr. <b>A217</b> (m <sup>2</sup> )				
brick red mix <input type="checkbox"/>	3 <b>41318H</b> Preisgr. <b>A259</b> (m <sup>2</sup> )	<b>41452H</b> Preisgr. <b>A217</b> (m <sup>2</sup> )				
silver grey mix <input type="checkbox"/>	4 <b>41319H</b> Preisgr. <b>A259</b> (m <sup>2</sup> )	<b>41453H</b> Preisgr. <b>A217</b> (m <sup>2</sup> )				
warm grey mix <input type="checkbox"/>	4 <b>41320H</b> Preisgr. <b>A259</b> (m <sup>2</sup> )	<b>41454H</b> Preisgr. <b>A217</b> (m <sup>2</sup> )				
white grey mix <input type="checkbox"/>	3 <b>41321H</b> Preisgr. <b>A259</b> (m <sup>2</sup> )	<b>41455H</b> Preisgr. <b>A217</b> (m <sup>2</sup> )				
carribbean blue mix <input type="checkbox"/>	4 <b>41322H</b> Preisgr. <b>A259</b> (m <sup>2</sup> )	<b>41456H</b> Preisgr. <b>A217</b> (m <sup>2</sup> )				
graphite black mix <input type="checkbox"/>	3 <b>41323H</b> Preisgr. <b>A259</b> (m <sup>2</sup> )	<b>41457H</b> Preisgr. <b>A217</b> (m <sup>2</sup> )				

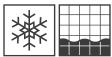







## Fein und rund

Die perfekte Antwort auf den Trend zu weichen, abgerundeten Designs gibt das Mosaik Loop. Es wird in 15 nuancierten, hochglänzenden Farbstellungen geliefert, von denen sechs auch in matter, rutschhemmender Ausführung erhältlich sind. So wird das Einsatzspektrum auf Duschen und andere Nassbereiche erweitert. Neben dem Mosaik mit 2 cm Durchmesser steht auch eine 1 cm Variante zur Verfügung, die besonders filigran und edel wirkt. In Kontrastfarben eignet sie sich auch für Piktogramme, Buchstaben, Pfeile und QR-Codes.

Alster-Schwimmhalle, Hamburg, Deutschland  
Architekt: gmp Architekten, Hamburg  
Serie: Loop, Chroma / Foto: Jochen Stüber

Mosaik Ø 1 cm



Mosaikbogen 32 x 32 cm arktisweiß glänzend, eben

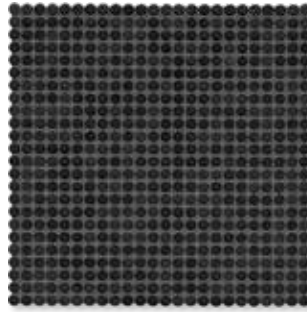

Mosaikbogen 32 x 32 cm nachtschwarz glänzend, eben



Mosaikbogen 32 x 32 cm elfenbein hell glänzend, eben



Mosaikbogen 32 x 32 cm elfenbein glänzend, eben



Mosaikbogen 32 x 32 cm diamantgrau hell glänzend, eben



Mosaikbogen 32 x 32 cm diamantgrau glänzend, eben

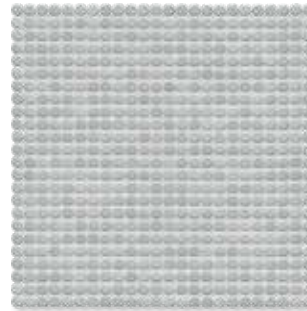

Mosaikbogen 32 x 32 cm denim glänzend, eben

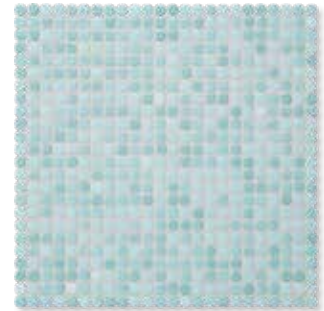

Mosaikbogen 32 x 32 cm aquablau hell glänzend, eben

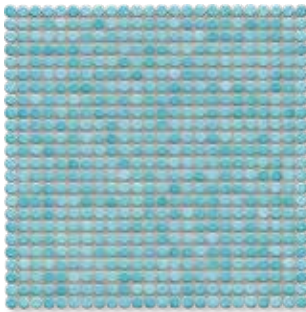

Mosaikbogen 32 x 32 cm aquablau glänzend, eben

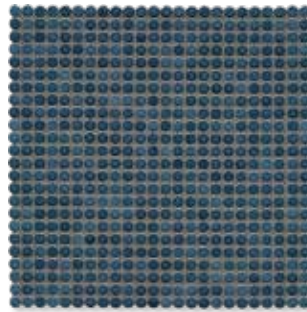

Mosaikbogen 32 x 32 cm stahlblau glänzend, eben

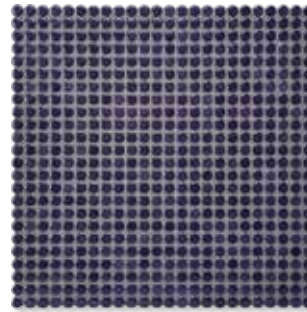

Mosaikbogen 32 x 32 cm dunkelviolet glänzend, eben

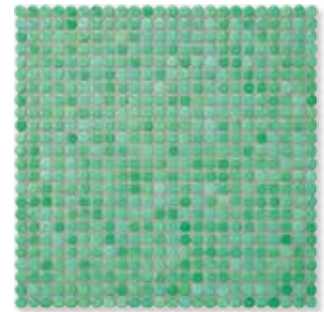

Mosaikbogen 32 x 32 cm seegrün glänzend, eben

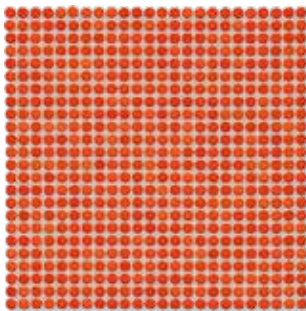

Mosaikbogen 32 x 32 cm korallenrot glänzend, eben

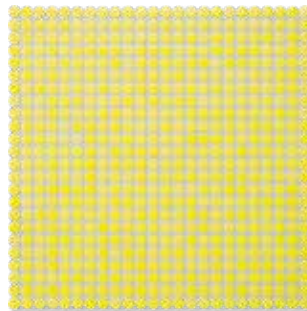

Mosaikbogen 32 x 32 cm zitronengelb glänzend, eben

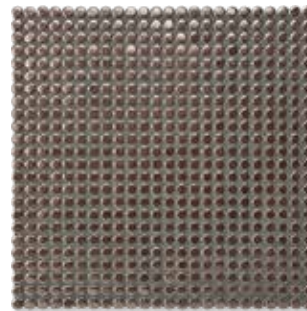

Mosaikbogen 32 x 32 cm bronze metallic, eben

Die dargestellten Produkte können auch in anderen Farben gefertigt werden. Gerne prüfen wir die Möglichkeit einer solchen Sonderproduktion im Einzelfall.



Rückseitig thermoplastisch verklebte Mosaikbögen sind nicht nur im Trockenbereich, sondern auch bedenkenlos im Unterwasserbereich (z. B. Schwimmbecken/Whirlpool) sowie im dauernassbelasteten Bereich einsetzbar.

Farbverlauf Ø 1 cm

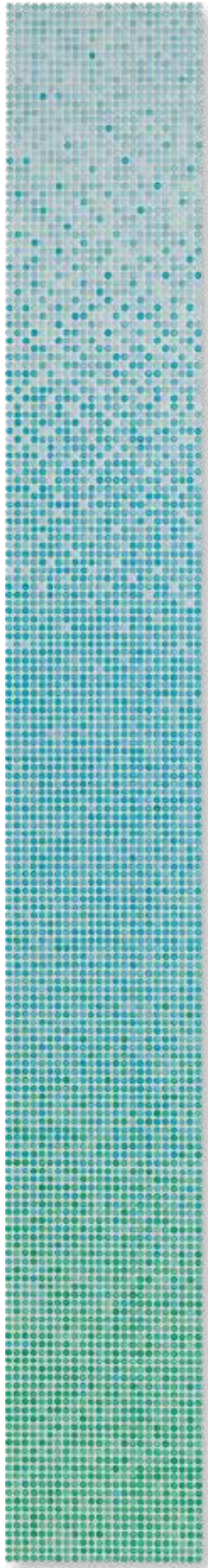

ocean glänzend

Farbverlauf Ø 2 cm



ocean glänzend

Weitere Beispiele

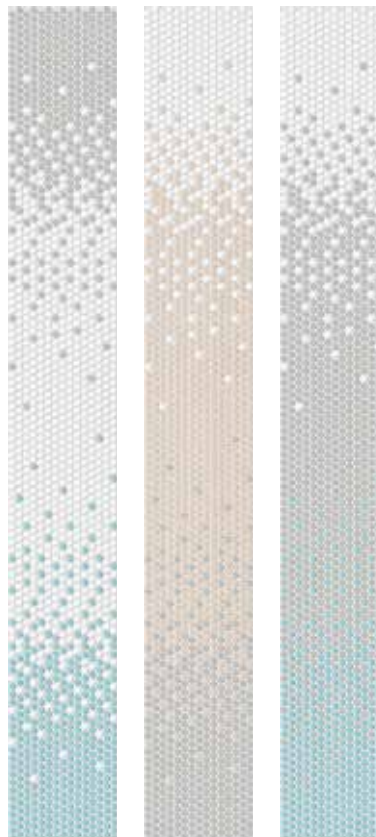
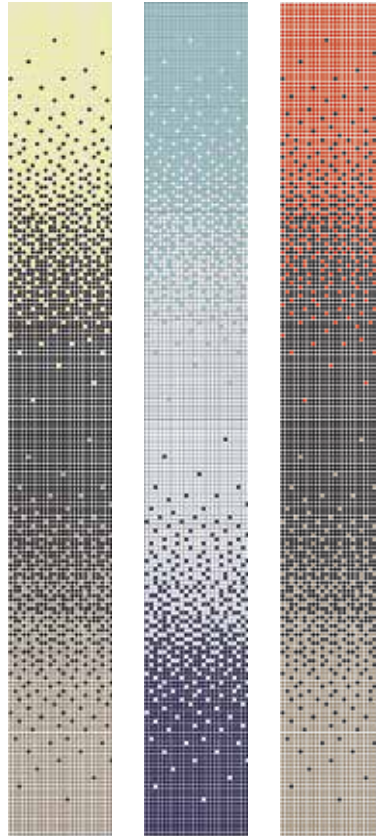

Herstellmaß ohne Außenfuge  
314 x 2528 x 6,5 mm

Farben aus Loop können im Standard Farbverlauf beliebig ohne Aufpreis ausgetauscht werden. Eine individuelle Gestaltung von Farbverläufen bezüglich der Maße und Farbverhältnisse prüfen wir gerne als Sonderproduktion.

Kennen Sie schon unseren Mosaic Designer auf unserer Website [www.agrob-buchtal.de](http://www.agrob-buchtal.de)? Hier haben Sie die Möglichkeit Ihre individuellen Farbverläufe, Mosaikmischungen und Bildverlegungen zu gestalten.

Mosaik Ø 2 cm



Mosaikbogen 32 x 32 cm arktisweiß glänzend, eben, Mosaikbogen 32 x 32 cm arktisweiß, eben, R10/B



Mosaikbogen 32 x 32 cm nachtschwarz glänzend, eben, Mosaikbogen 32 x 32 cm nachtschwarz, eben, R10/B



Mosaikbogen 32 x 32 cm elfenbein glänzend, eben, Mosaikbogen 32 x 32 cm elfenbein, eben, R10/B



Mosaikbogen 32 x 32 cm elfenbein glänzend, eben

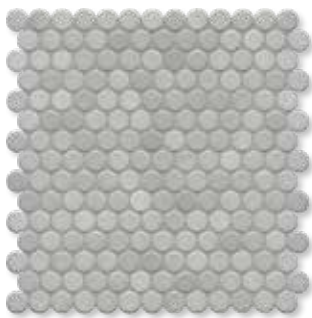

Mosaikbogen 32 x 32 cm diamantgrau glänzend, eben, Mosaikbogen 32 x 32 cm diamantgrau, eben, R10/B

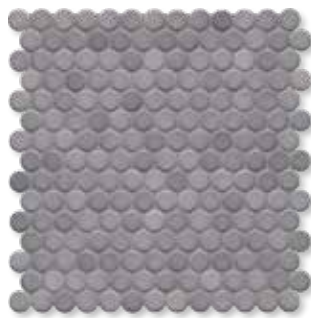

Mosaikbogen 32 x 32 cm diamantgrau glänzend, eben



Mosaikbogen 32 x 32 cm denim glänzend, eben



Mosaikbogen 32 x 32 cm aquablau hell glänzend, eben, Mosaikbogen 32 x 32 cm aquablau hell, eben, R10/B



Mosaikbogen 32 x 32 cm aquablau glänzend, eben, Mosaikbogen 32 x 32 cm aquablau, eben, R10/B



Mosaikbogen 32 x 32 cm stahlblau glänzend, eben



Mosaikbogen 32 x 32 cm dunkelviolet glänzend, eben

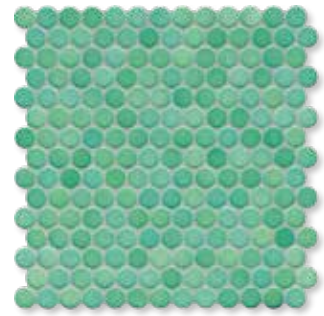

Mosaikbogen 32 x 32 cm seegrün glänzend, eben, Mosaikbogen 32 x 32 cm seegrün, eben, R10/B

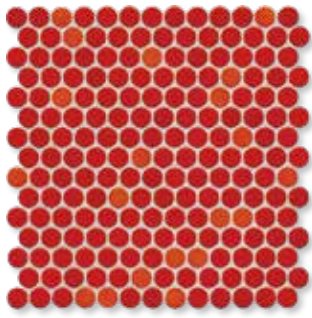

Mosaikbogen 32 x 32 cm korallenrot glänzend, eben

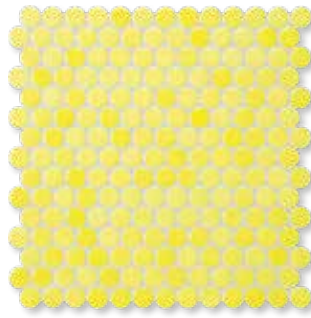

Mosaikbogen 32 x 32 cm zitronengelb glänzend, eben



Mosaikbogen 32 x 32 cm bronze metallic glänzend, eben



Rückseitig thermoplastisch verklebte Mosaik sind nicht nur im Trockenbereich, sondern auch bedenkenlos im Unterwasserbereich (z. B. Schwimmbecken/Whirlpool) sowie im dauernassbelasteten Bereich einsetzbar.



Mosaik

Farbverlauf

Ø 1 cm



Ø 2 cm



Ø 1 cm<sup>1/3</sup>



Ø 2 cm<sup>2/3</sup>



		Bogen: 316 x 316 mm	Bogen: 326 x 316 mm	Bogen: 316 x 316 mm	Bogen: 326 x 316 mm	Beanspruchungsgruppe
		Ø 1 / 3/8	Ø 2 / 6/8	Ø 1 / Ø 3/8	Ø 2 / 6/8	
		Ø 12 x 6,5 mm	Ø 22,3 x 6,5 mm	Ø 12 x 6,5 mm	Ø 22,3 x 6,5 mm	Herstellmaß
		eben, glänzend	eben, glänzend	eben, glänzend	eben, glänzend	Oberfläche
		10 Bögen	10 Bögen			m <sup>2</sup> - Stück
		9,720	11,600			m <sup>2</sup> - kg
		10 Bögen	10 Bögen	8 Bögen	8 Bögen	Paket - Stück
		1,000	1,000	0,800	0,800	Paket - m <sup>2</sup>
		9,720	11,600	7,776	8,872	Paket - kg
		24,000	48,000			Palette - m <sup>2</sup>
		233,280	556,800			Palette - kg
		Blb	Blb	Blb	Blb	Produktnorm
		<b>40000H</b>	<b>40020H</b>			3 arktisweiß
		Preisgr. <b>A382</b> (m <sup>2</sup> )	Preisgr. <b>A304</b> (m <sup>2</sup> )			glänzend <input type="checkbox"/> V2
		<b>40001H</b>	<b>40021H</b>			2 nachtschwarz
		Preisgr. <b>A382</b> (m <sup>2</sup> )	Preisgr. <b>A304</b> (m <sup>2</sup> )			glänzend <input type="checkbox"/> V2
		<b>40002H</b>	<b>40022H</b>			3 elfenbein hell
		Preisgr. <b>A382</b> (m <sup>2</sup> )	Preisgr. <b>A304</b> (m <sup>2</sup> )			glänzend <input type="checkbox"/> V2
		<b>40003H</b>	<b>40023H</b>			3 elfenbein
		Preisgr. <b>A382</b> (m <sup>2</sup> )	Preisgr. <b>A304</b> (m <sup>2</sup> )			glänzend <input type="checkbox"/> V2
		<b>40004H</b>	<b>40024H</b>			3 diamantgrau hell
		Preisgr. <b>A382</b> (m <sup>2</sup> )	Preisgr. <b>A304</b> (m <sup>2</sup> )			glänzend <input type="checkbox"/> V2
		<b>40005H</b>	<b>40025H</b>			2 diamantgrau
		Preisgr. <b>A382</b> (m <sup>2</sup> )	Preisgr. <b>A304</b> (m <sup>2</sup> )			glänzend <input type="checkbox"/> V2
		<b>40006H</b>	<b>40026H</b>			3 denim
		Preisgr. <b>A382</b> (m <sup>2</sup> )	Preisgr. <b>A304</b> (m <sup>2</sup> )			glänzend <input type="checkbox"/> V2
		<b>40007H</b>	<b>40027H</b>			3 aquablau hell
		Preisgr. <b>A382</b> (m <sup>2</sup> )	Preisgr. <b>A304</b> (m <sup>2</sup> )			glänzend <input type="checkbox"/> V2
		<b>40008H</b>	<b>40028H</b>			2 aquablau
		Preisgr. <b>A382</b> (m <sup>2</sup> )	Preisgr. <b>A304</b> (m <sup>2</sup> )			glänzend <input type="checkbox"/> V2
		<b>40009H</b>	<b>40029H</b>			2 stahlblau
		Preisgr. <b>A382</b> (m <sup>2</sup> )	Preisgr. <b>A304</b> (m <sup>2</sup> )			glänzend <input type="checkbox"/> V2
		<b>40010H</b>	<b>40030H</b>			2 dunkelviolet
		Preisgr. <b>A382</b> (m <sup>2</sup> )	Preisgr. <b>A304</b> (m <sup>2</sup> )			glänzend <input type="checkbox"/> V2
		<b>40011H</b>	<b>40031H</b>			3 seegrün
		Preisgr. <b>A382</b> (m <sup>2</sup> )	Preisgr. <b>A304</b> (m <sup>2</sup> )			glänzend <input type="checkbox"/> V2
		<b>40012H</b>	<b>40032H</b>			2 korallenrot
		Preisgr. <b>A382</b> (m <sup>2</sup> )	Preisgr. <b>A304</b> (m <sup>2</sup> )			glänzend <input type="checkbox"/> V2
		<b>40013H</b>	<b>40033H</b>			3 zitronengelb
		Preisgr. <b>A382</b> (m <sup>2</sup> )	Preisgr. <b>A304</b> (m <sup>2</sup> )			glänzend <input type="checkbox"/> V2
		<b>40014<sup>4/5</sup></b>	<b>40034<sup>4/5</sup></b>			1 bronze-metallic
		Preisgr. <b>A385</b> (m <sup>2</sup> )	Preisgr. <b>A346</b> (m <sup>2</sup> )			ocean <input type="checkbox"/> V2
				<b>40056H</b>	<b>40057H</b>	2 glänzend <input type="checkbox"/> V2
				Preisgr. <b>A791</b> (St.)	Preisgr. <b>A750</b> (St.)	

<sup>1</sup> Herstellmaß ohne Außenfuge: 316 x 2528 x 6,5 mm

<sup>2</sup> Herstellmaß ohne Außenfuge: 326 x 2528 x 6,5 mm

<sup>3</sup> Preisangabe bezieht sich auf den Farbverlauf = 8 Bögen

<sup>4</sup> Nicht oder nur bedingt säure- und laugenbeständig.

<sup>5</sup> ohne Hytect

Farbverläufe können individuell gestaltet werden. Gerne prüfen wir die Möglichkeit einer solchen Sonderproduktion im Einzelfall.

Kennen Sie schon unseren Mosaic Designer auf unserer Website [www.agrob-buchtal.de](http://www.agrob-buchtal.de)?

Hier haben Sie die Möglichkeit Ihre individuellen Farbverläufe, Mosaikmischungen und Bildverlegungen zu gestalten.



Mosaik

Ø 2 cm



Bogen: 326 x 316 mm

Nennmaß - cm/in		Ø 2 / 6/8					
Herstellmaß		Ø 22,3 x 6,5 mm					
Oberfläche		eben, matt					
m <sup>2</sup> - Stück	Beanspruchungsgruppe	10 Bögen					
m <sup>2</sup> - kg		11,600					
Paket - Stück		10 Bögen					
Paket - m <sup>2</sup>		1,000					
Paket - kg		11,600					
Palette - m <sup>2</sup>		48,000					
Palette - kg		556,800					
Produktnorm			Blb				
Trittsicherheit			R10/B				
			4 <b>40040H</b>				
arktischweiß <input type="checkbox"/>	<input type="checkbox"/>	Preisgr. <b>A313</b> (m <sup>2</sup> )					
		2 <b>40041H</b>					
nachtschwarz <input type="checkbox"/>	<input type="checkbox"/>	Preisgr. <b>A313</b> (m <sup>2</sup> )					
		4 <b>40042H</b>					
elfenbein hell <input type="checkbox"/>	<input type="checkbox"/>	Preisgr. <b>A313</b> (m <sup>2</sup> )					
		4 <b>40044H</b>					
diamantgrau hell <input type="checkbox"/>	<input type="checkbox"/>	Preisgr. <b>A313</b> (m <sup>2</sup> )					
		4 <b>40047H</b>					
aquablau hell <input type="checkbox"/>	<input type="checkbox"/>	Preisgr. <b>A313</b> (m <sup>2</sup> )					
		3 <b>40048H</b>					
aquablau <input type="checkbox"/>	<input type="checkbox"/>	Preisgr. <b>A313</b> (m <sup>2</sup> )					
		3 <b>40071H</b>					
seegrün <input type="checkbox"/>	<input type="checkbox"/>	Preisgr. <b>A313</b> (m <sup>2</sup> )					



Die dargestellten Produkte können auch in anderen Farben gefertigt werden. Gerne prüfen wir die Möglichkeit einer solchen Sonderproduktion im Einzelfall.

# Große Bandbreite

Neben den hier vorgestellten Serien Fresh und Loop bietet Agrob Buchtal weitere Mosaikserien für diverse architektonische Konzepte an. Alle Informationen dazu enthält das Lieferprogramm 2025.



## Amano

Zart-transparente Farben und eine glänzende Reliefoberfläche im Format 2,5 x 2,5 cm charakterisieren die Serie Amano.



## Karl

Handwerkliches und ursprüngliche Glasuren – kreativ interpretiert, das bietet die Serie Karl in zwei Mosaikformaten.



## Marble & More

Kleinteilige Ästhetik in Marmoroptik, das ist Marble & More, die in sechs Farben und 2,5 x 2,5 cm viele Gestaltungen zulässt.

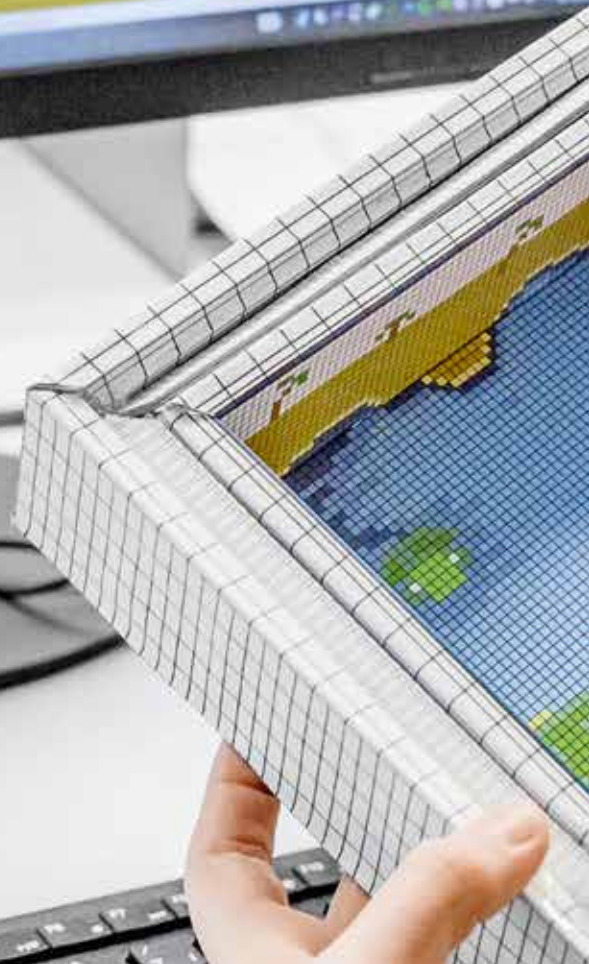
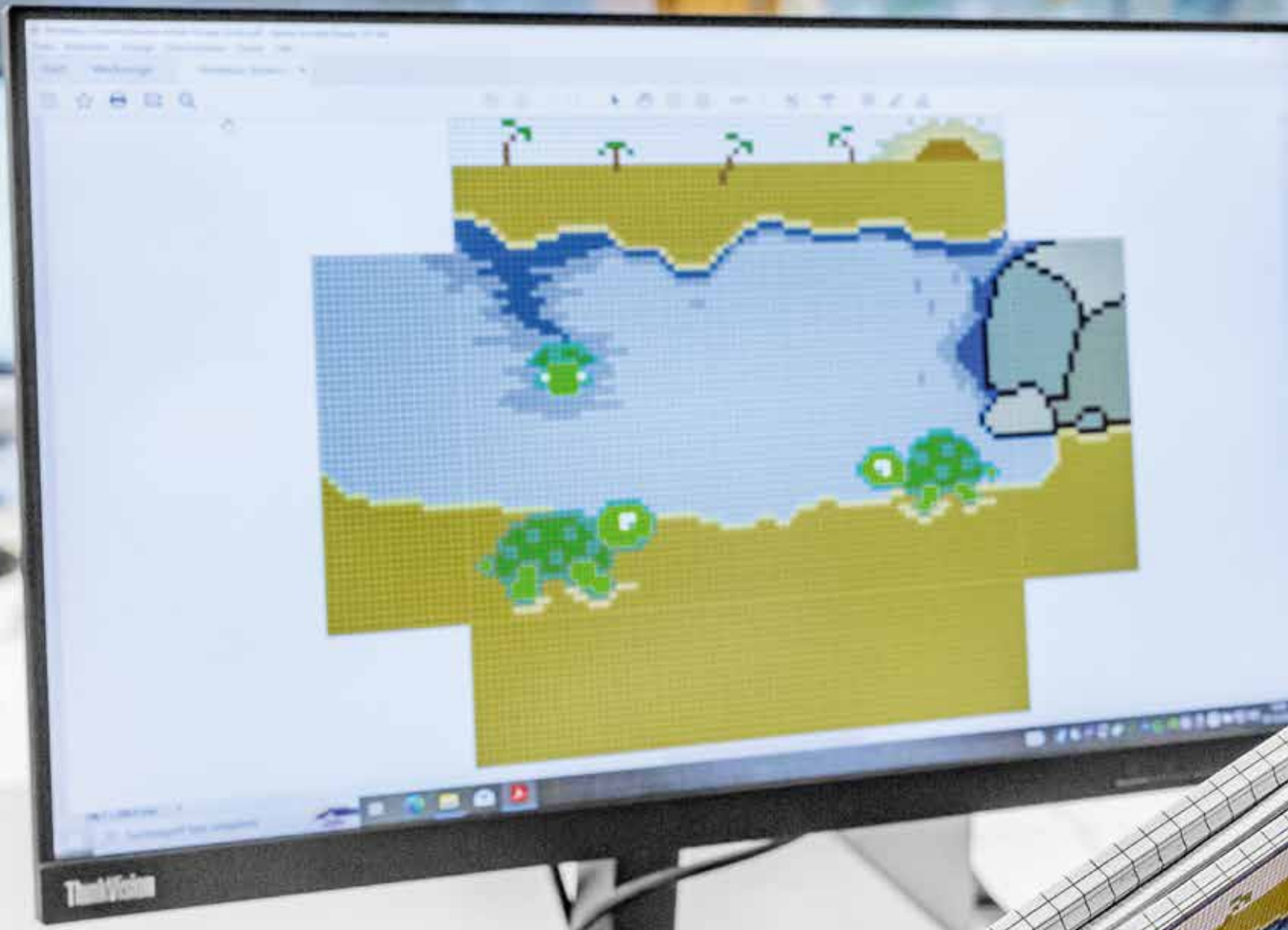

# Planen und Wissen



## Schwimmbad-Expertise in allen Projektphasen:

Ob bei der Forschung im Labor, in der hauseigenen Herstellung oder auf der Baustelle vor Ort – Agrob Buchtal nutzt seine umfangreiche Expertise im Schwimmbad-Bereich, um Produkte und Leistungen optimal an die Anforderungen von Architekten, Planern und Bad-Betreibern anzupassen. Im Dienste der Architektur entwickelt Agrob Buchtal innovative Technologien zur Oberflächenveredelung, realisiert individuelle Sonderanfertigungen und unterstützt bei planerischen Routineaufgaben.

# Architektenservice

## Von Profis für Profis

Seit mehr als sieben Jahrzehnten bietet Agrob Buchtal Architekten und Planern im Rahmen seines Architekten services kompetente Beratung und unterstützt auf Wunsch bei Planung und Ausführung.

Ein engagiertes Team qualifizierter Ingenieure, Architekten, Designer, Techniker und Farbexperten schafft die Voraussetzungen für eine schnelle und reibungslose Realisation individueller Bauvorhaben. Seit 1952 bietet Agrob Buchtal diesen Service, der speziell auf die Anforderungen von Architekten abgestimmt ist. Zum Leistungsspektrum zählen Verlegepläne, Mengenermittlungen, Leistungsverzeichnisse, Ausschreibungstexte oder die objektspezifische anwendungstechnische Beratung. Auf Wunsch steht auch ein Ansprechpartner vor Ort zur Verfügung.





Aquarama, Kristiansand, Norwegen  
 Architekt: Asplan Viak / Foto: Anders Martinsen

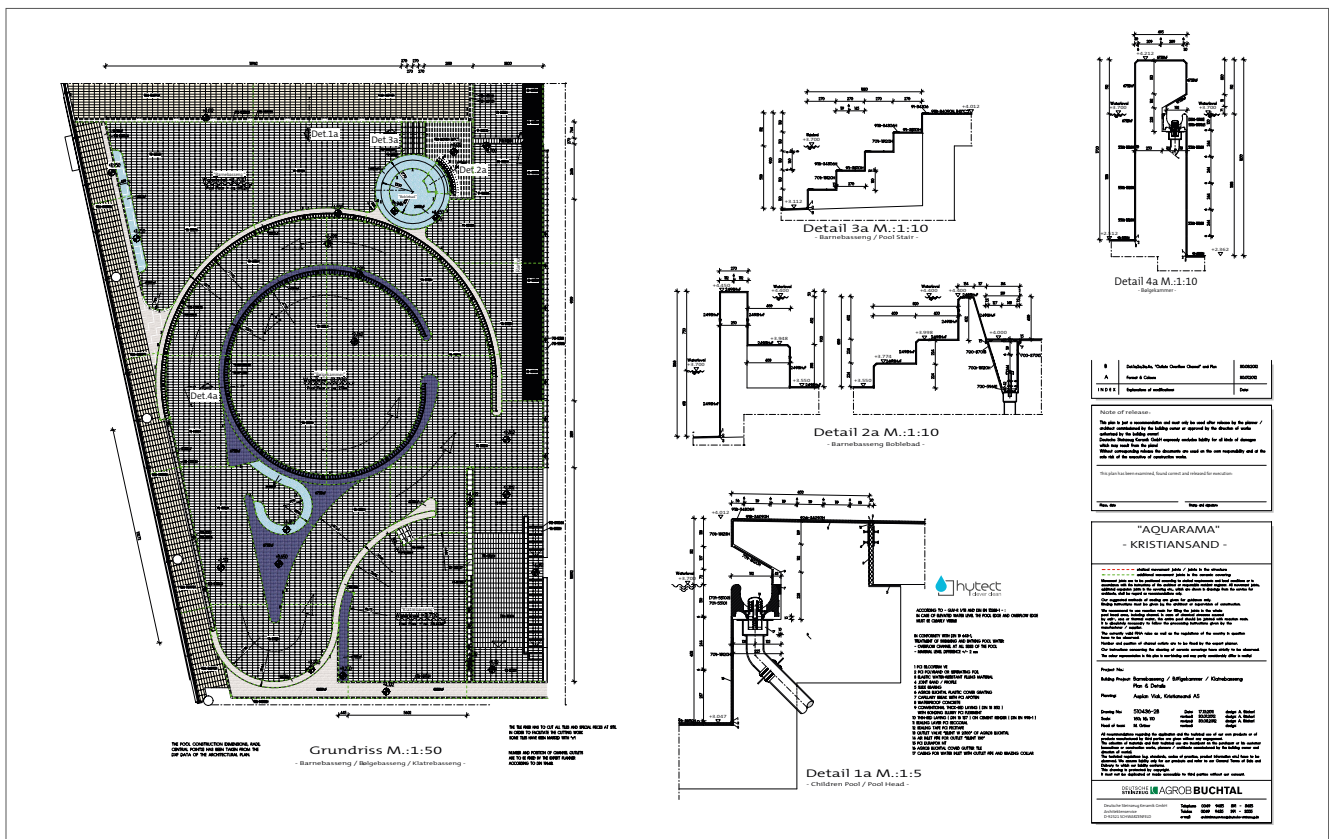



## Trittsicherheit von A bis C

Trittsichere Fliesen für verschiedenste Anwendungen zählen zu den Kernkompetenzen von Agrob Buchtal. Das ist besonders im Schwimmbadbereich entscheidend, um Ausrutschunfälle zu verhindern.

Das GRIP-Gütesiegel steht für die langjährige Erfahrung von Agrob Buchtal auf dem Gebiet der Trittsicherheit und wird durch permanente, externe Kontrollen überwacht. Die ersten trittsicheren Fliesen wurden vor mehr als 80 Jahren durch das Unternehmen auf dem Markt etabliert. Seitdem wurden sie durch intensive Forschungs- und Entwicklungsarbeit kontinuierlich weiter optimiert. Heute unterliegt der Einsatz von Fliesen im unfallgefährdeten Barfußbereich besonderen gesetzlichen Bestimmungen. Die Keramikserien von Agrob Buchtal entsprechen diesen Standards und sind in den für Schwimmbäder geforderten Bewertungsgruppen A und B erhältlich. Für den Einsatz unter Wasser – etwa für Treppen und Durchschreibecken – bieten darüber hinaus einige Serien Ausfertigungen in dekoriert und uni in der Trittsicherheitskategorie „C“.

### Vom Labor ins Schwimmbad: Unfallschutz durch geprüfte Sicherheit

Eine mikrorauhe Oberfläche sorgt für eine rutschhemmende Wirkung und optimale Fußsohlenhaftung im Barfußbereich. Neben hoher Trittsicherheit wird so auch ein angenehmes Gehen gewährleistet – ohne Schlittern oder Ausrutschen. Der richtigen Kategorie zugeordnet werden die unterschiedlichen Trittsicherheitsbewertungsgruppen über den Test auf der „schiefen Ebene“. Die Fliesen werden jeweils mit verschiedenen Neigungswinkeln geprüft: Je höher der Winkel, desto höher die Trittsicherheit.





#### Bewertungsgruppe A



Barfußgänge und Sanitärbereiche (weitgehend trocken), Einzel- und Sammelumkleideräume, Beckenböden in Nichtschwimmerbereichen, wenn im gesamten Bereich die Wassertiefe mehr als 80 cm beträgt, Sauna- und Ruhebereiche (weitgehend trocken)

#### Bewertungsgruppe B

Barfußgänge und Sanitärbereiche, soweit sie nicht A zugeordnet sind, Duschräume, Dampfbäder, Bereich von Desinfektionssprühanlagen, Beckenumgänge, Beckenböden in Nichtschwimmerbereichen, wenn in Teilbereichen die Wassertiefe weniger als 80 cm beträgt, Beckenböden in Nichtschwimmerbereichen von Wellenbecken, Hubböden, Planschbecken, Leitern und Treppen außerhalb des Beckenbereiches, begehbare Oberflächen von Sprungplattformen und Sprungbrettanlagen, soweit sie nicht C zugeordnet sind, Sauna und Ruhebereiche, soweit sie nicht A zugeordnet sind

#### Bewertungsgruppe C

Ins Wasser führende Leitern und Treppen, Aufgänge zu Sprunganlagen und Wasserrutschen, Oberflächen von Sprungplattformen und Sprungbettern in der Länge, die für den Springer reserviert ist (die rutschfeste Oberfläche der Sprungplattformen und Sprungbretter muss um die Vorderkante herumgeführt werden, wo die Hände und Zehen der Benutzer greifen), Durchschreitebecken, Kneippbecken, Tretbecken, geneigte Beckenrandausbildung, Rampen in Beckenumgangsbereichen

Bewertungsgruppen	Neigungswinkel	Barfußbereich
A	$\geq 12^\circ$	
B	$\geq 18^\circ$	
C	$\geq 24^\circ$	



## Expertenwissen für Wettkampfbecken

Bei der Planung wettkampfgerechter Sportbecken ist spezielles Know-how gefragt. Der Architektenservice von Agrob Buchtal bündelt die Erfahrungen aus dem Bau hunderter Sportbecken in aller Welt und stellt sein Wissen als Berater bei entsprechenden Bauvorhaben zur Verfügung.

Dabei geht es nicht nur um die genaue Kenntnis und Einhaltung der Regeln, die Voraussetzung für eine Anerkennung durch den internationalen Schwimmverband FINA sind. Ein häufig angesprochenes Thema sind die speziellen Produkte, die die Qualität eines Sportbeckens mit prägen: Das betrifft die Markierung der Bahnen am Beckenboden, aber auch die Stirnwände, die durch rutschhemmende Oberflächen die Wende und das Abstoßen der Schwimmer unterstützen. Gerne erläutern die Experten von Agrob Buchtal die Vorteile geeigneter Produktlösungen. Dabei unterstützen sie ihre Gesprächspartner durch vielfältige Wassersport-Erfahrungen: mit Schwimmen, Wasserball und Tauchen, aber auch mit „Exoten“ wie Unterwasserhockey.

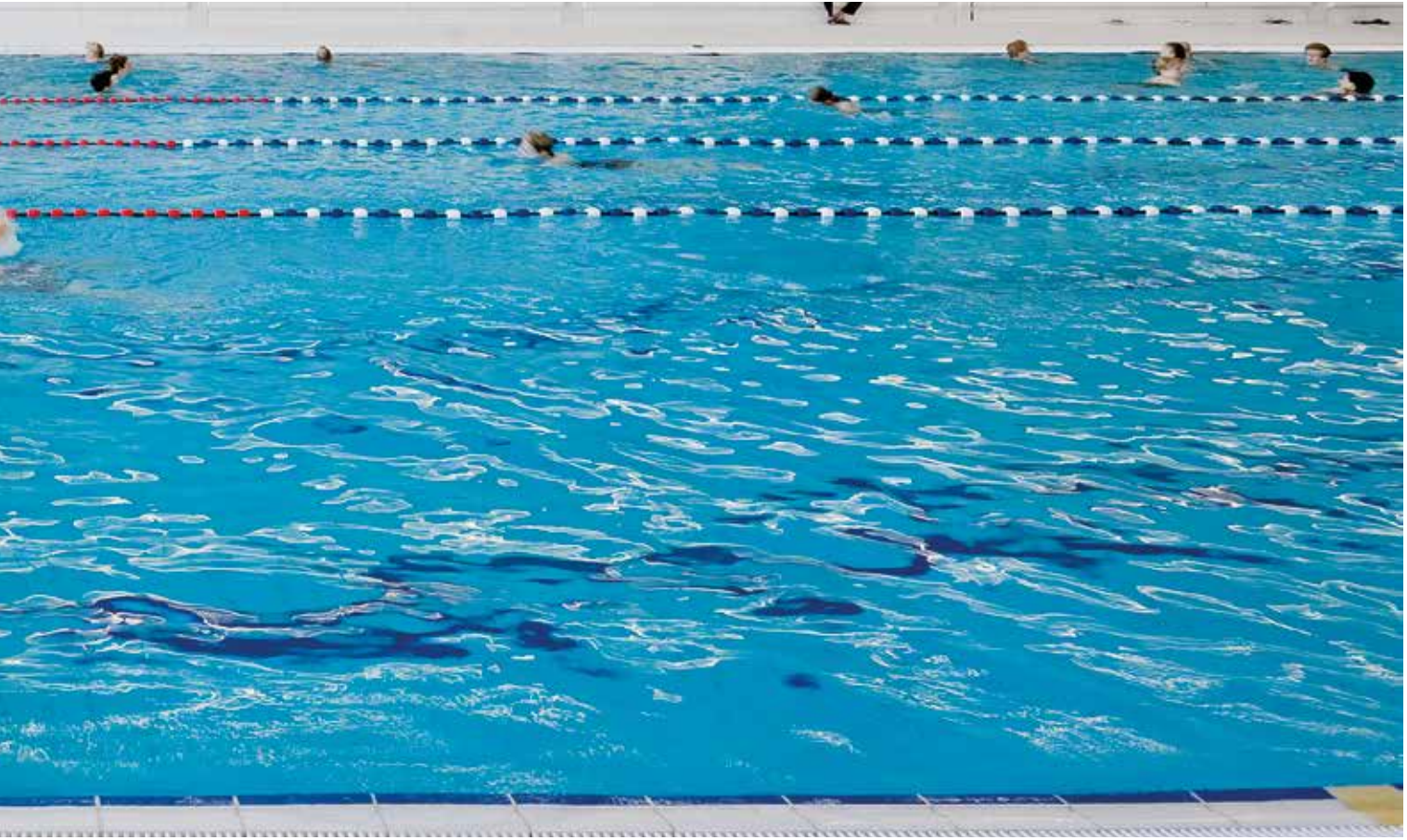

Sportcomplex Koning Willem-Alexander / Hoofddorp, Niederlande / Architekt: Slangen+Koenis Architecten / Foto: Marcel van der Burg



Gold Coast Aquatic Centre / Gold Coast, Australien  
Architekt: Cox Rayner Architects / Foto: Christopher Frederick Jones



Hawthorn Aquatic and Leisure Centre / Melbourne, Victoria, Australien  
Architekt: Dwp/Suters / Foto: Emma Cross, West Brunswick



Europa Sportpark / Berlin, Deutschland / Architekt: APP Dominique Perrault, Berlin / Foto: Hans-Georg Trimborn, Berlin



Krandelbad, Wildeshausen, Deutschland  
Architekt: janßen bär partnerschaft mbB, Bad Zwischenahn, Deutschland  
Foto: Jochen Stüber



Aquarama Kristiansand, Norwegen / Architekt: Asplan Viak AS  
Foto: Anders Martinsen

## Sicherheit für Menschen mit Handicap

Bewegung im Wasser entspannt und ist gesund. Das trifft auf Menschen mit Behinderungen gleichermaßen zu. Deshalb spielt die behindertengerechte Planung und Ausstattung auch im Bäderbau eine wichtige Rolle. Agrob Buchtal unterstützt Architekten bei dieser Aufgabe durch technisch ausgereifte und optisch ansprechende Lösungen, die Rollstuhlfahrenden und Menschen mit Sehbehinderung einen unbeschwernten Badbesuch ermöglichen.

### Hoher Beckenrand hilft

Auch der Koordinierungskreis Bäder, dem die Deutsche Gesellschaft für das Badewesen, der Deutsche Schwimmverband und der Deutsche Olympische Sportbund angehören, hat sich mit diesem Thema befasst und entsprechende Anforderungen in seinen „Richtlinien für den Bäderbau“ formuliert. So wird für Rollstuhlfahrende ein erhöhter Beckenrand empfohlen, wie ihn entsprechende Beckenkopfsysteme von Agrob Buchtal bieten. Das hat den Vorteil, dass der Badegast selbstständig vom Rollstuhl auf den Beckenrand wechseln und von dort ins Wasser gleiten kann. Menschen mit Behinderung, die nicht aus eigener Kraft vom Rollstuhl ins Wasser wechseln können, helfen so genannte Schwimmbadlifter, die am Beckenrand montiert sind. Um eine Gefährdung anderer Besucher auszuschließen, sollte eine Möglichkeit geschaffen werden, den Rollstuhl außerhalb des Beckenumgangs zu „parken“.

### Orientierung für Menschen mit Sehbehinderung

Außer Menschen mit eingeschränkter Bewegungsfähigkeit brauchen auch blinde und sehbehinderte Menschen gezielte Unterstützung beim Badbesuch. Dass in Gängen und auf Laufflächen keine Geräte abgestellt werden dürfen, versteht sich von selbst. Zusätzlich können spezielle Produkte von Agrob Buchtal, wie z.B. taktil und visuell gut erfassbare Rillenplatten als Blindenleitstreifen angeordnet, diesen Badegästen bei der Orientierung helfen. Liegt der Wasserspiegel auf Umgangshöhe, erleichtert ein kleiner Wulst außerhalb der Überlaufrinne das Ertasten des Beckenrandes mit dem „Langstock“. Als Alternative oder zusätzliches Angebot empfiehlt der Koordinierungskreis Bäder eine sehr flache Treppe, über die Menschen mit Behinderung langsam ins Becken einsteigen können.

### Barrierefrei, trittsicher und schön

Unverzichtbar für ein behindertengerechtes Bad sind schließlich barrierefreie Duschräume. Keramische Duschtassensysteme und entsprechende Ablaufrinnen sind fester Bestandteil im Sortiment von Agrob Buchtal. Sie erlauben eine durchgängige Gestaltung und entsprechen auch in puncto Trittsicherheit dem sonstigen Bodenbelag.



Horner Bad, Bremen, Deutschland / Architekt: janßen bär partnerschaft mbB, Bad Zwischenahn  
Serien: Emotion, Plural unglasiert / Foto: Jochen Stüber



Keramisches Duschtassensystem  
Studioaufnahme / Serie: Quantum



Kombibad Gropiusstadt, Berlin, Deutschland  
Architekt: Veauthier Meyer Architekten / Foto: Jochen Stüber



Hallenbad Wolbeck, Münster, Deutschland  
Architekt: Otten beratende Ingenieure  
Foto: Alfons Seggewiß



## Fliesen richtig reinigen

Leichte Reinigung und dauerhafte Schönheit zählen zu den entscheidenden Vorzügen keramischer Boden- und Wandbeläge. Auch trittsichere Fliesen mit ihrer raueren Oberfläche und Fliesen mit Hytect-Technologie behalten ihre Optik und Funktionalität über einen sehr langen Zeitraum, wenn sie richtig gereinigt werden.

Trittsichere Fliesen der Klassen A, B und C können ohne Bedenken durch Reinigungsmaschinen mit rotierenden, weichen Perlonbürsten oder Microfaservlies sowie mit Hochdruck- oder Dampfreinigern gesäubert werden.

**Nicht zulässig ist der Einsatz von Pads oder Bürsten mit Schleifkornzusatz, weil sie die Trittsicherheit erheblich mindern können!**

Grundsätzlich sollten nur Reinigungsmittel verwendet werden, die in der Liste geprüfter Reinigungsmittel für keramische Beläge in Schwimmbädern, herausgegeben von der Deutschen Gesellschaft für das Badewesen, aufgeführt sind. Die Gebrauchsanweisungen und Gefahrenhinweise des jeweiligen Herstellers sind in jedem Fall zu beachten.

Reinigungsmittel, die Flusssäure oder Fluoride enthalten, sind absolut ungeeignet, weil sie auch bei starker Verdünnung die Keramik angreifen.



Bei der **Erstreinigung nach Abschluss der Bauarbeiten und Beseitigen** des groben Schmutzes müssen meist Zementschleier entfernt werden. Hierfür sind nur saure Reiniger (Zementschleier-Entferner) geeignet, die aber Fugen auf Zementbasis angreifen. Deshalb müssen solche Fugen vorher eingenässt und nach der Reinigung gründlich klargespült werden.

Bei der **Grundreinigung, einer intensiven Zwischenreinigung**, müssen oft auch Flecken entfernt werden. Hier die häufigsten Verunreinigungen und die jeweils geeigneten Mittel:

- Kalkablagerungen, Urinstein, Rostflecken, Metallabrieb: saure Reiniger
- Teer, Bitumen, Farbkleckse, Reste von Dehnungsfugen: Reinigungsbenzin, Aceton oder Abbeizpasten
- Epoxidharze: Abbeizpasten oder Spezialreinigungsmittel
- Öle, Fette, Wachse: stark alkalische Reiniger, bei Bedarf zusätzlich Lösungsmittel
- Gummiabrieb, Bleistiftstriche: mechanische Entfernung durch Reiben oder Bürsten, evtl. mit Scheuerpulver

In den meisten Fällen können erhöhte Einwirkungszeiten und mechanische Unterstützung durch Bürsten das Reinigungsergebnis verbessern.

Für die laufende Unterhaltsreinigung sind alkalische Reinigungsmittel zu empfehlen, weil sie den alltäglichen Schmutz am besten lösen. Je nach Wasserhärte ist es notwendig, im Wechsel eine Reinigung mit sauren Reinigungsmitteln vorzunehmen. Allgemein hat sich folgendes Verfahren bewährt:

- Reiniger in entsprechender Verdünnung (abhängig vom Verschmutzungsgrad) auf dem Belag verteilen
- Etwa 15 Min. einwirken lassen, dabei die chemische Schmutzlösung mechanisch mit Perlonbürsten (ohne Schleifkornzusatz) unterstützen
- Anschließend die gelöste Schmutzflotte mit ausreichend Wasser aufnehmen oder wegsülen
- Den Belag gründlich klarspülen

Pflegemittelhaltige Reiniger sind nicht erforderlich. Im Gegenteil: Auf Dauer können sich dadurch klebrige Fett-, Wachs- und Kunststoffschichten aufbauen, die sich negativ auf Optik, Hygiene und Trittsicherheit auswirken und zusätzlich die Reinigung erschweren. Desinfektionsmittel müssen nach der Einwirkungszeit gründlich entfernt werden. Andernfalls können sie zusammen mit Feuchtigkeit eine Schmierschicht bilden, die die Trittsicherheit beeinträchtigt.

Für deutlich reduzierten Reinigungsaufwand sorgt die Hytect-Technologie, die zusätzlich antibakteriell wirkt und störende Gerüche abbaut. Sie wird weder von stark sauren noch von stark alkalischen Reinigungsmitteln angegriffen. Von pflegemittelhaltigen Reinigern ist jedoch auch in diesem Zusammenhang abzuraten, denn der Pflegemittelfilm mindert nicht nur die Trittsicherheit, sondern beeinträchtigt auch die Funktionalität der Veredelung. Wird ein bereits gebildeter Pflegemittelfilm gründlich entfernt, entfaltet Hytect auch wieder die volle Wirksamkeit.







## Inhalt

• Artikelnummern	266 - 274
• Formate	276
• Formatnummern	277
• Zuordnungen NCS/RAL / Hellbezugswerte	278 - 279
• Leuchtdichtekontrast	280 - 281
<b>Technische Informationen</b>	282 - 301
<b>Vertriebskontakte D-A-CH</b>	302 - 303
<b>Erläuterungen</b>	306 - 307



Alle Artikelnummern zur Architekturkeramik finden Sie ab sofort in unserem Lieferprogramm.

Artikel-Nr.	Seite	Artikel-Nr.	Seite	Artikel-Nr.	Seite	Artikel-Nr.	Seite	Artikel-Nr.	Seite	Artikel-Nr.	Seite
052036-53510	83	130-1118H	182	240-1019H	183	340-55732	25	340i-34157H	105	360-1111H	182
052036-53511	83	130-1119H	182	240-1020H	183	340-55735	25	340i-34158H	105	360-1112H	182
052036-53512	83	130-1120H	182	240-1021H	183	340-55736	25	340i-34159H	105	360-1113H	182
130-1001H	182	130-1121H	182	240-1022H	183	340-55737	25	340i-38110H	155	360-1115H	182
130-1002H	182	144-12020	151	240-1023H	183	340-55738	25	340i-38115H	157	360-1117H	182
130-1003H	182	144-12050	151	240-1024H	183	340-55740	27	340i-38116H	157	360-1118H	182
130-1004H	182	144-18120	151	240-1025H	183	340-55742	27	340i-38117H	157	360-1119H	182
130-1005H	182	144-18210	151	240-1026H	183	340-55745	27	340i-38118H	157	360-1120H	182
130-1006H	182	144-41550K	151	240-1027H	183	340-55749	27	360-1001H	182	360-1121H	182
130-1007H	182	144-42550K	151	240-1028H	183	340-55760	26	360-1002H	182	40000H	249
130-1008H	182	150i-12020H	151	240-1029H	183	340-55762	26	360-1003H	182	40001H	249
130-1009H	182	150i-12050H	151	240-1030H	183	340-55765	26	360-1004H	182	40002H	249
130-1010H	182	150i-18120H	151	240-1031H	183	340-55766	26	360-1005H	182	40003H	249
130-1011H	182	150i-18210H	151	240-1032H	183	340-55770	26	360-1006H	182	40004H	249
130-1012H	182	150i-41550HK	151	240-1033H	183	340-55775	26	360-1007H	182	40005H	249
130-1013H	182	150i-42550HK	151	240-1034H	183	340-55820	31	360-1008H	182	40006H	249
130-1014H	182	151i-12020H	151	240-1035H	183	340-55821	31	360-1009H	182	40007H	249
130-1015H	182	151i-12050H	151	240-1036H	183	340-55822	31	360-1010H	182	40008H	249
130-1016H	182	151i-18120H	151	240-1037H	183	340-55825	31	360-1011H	182	40009H	249
130-1017H	183	151i-18210H	151	240-1038H	183	340-55826	31	360-1012H	182	40010H	249
130-1018H	183	151i-41550HK	151	240-1039H	183	340-55830	31	360-1013H	182	40011H	249
130-1019H	183	151i-42550HK	151	240-1040H	183	340-55831	31	360-1014H	182	40012H	249
130-1020H	183	152i-12020H	151	240-1111H	182	340-55832	31	360-1015H	182	40013H	249
130-1021H	183	152i-12050H	151	240-1112H	182	340-55835	31	360-1016H	182	40014	249
130-1022H	183	152i-18120H	151	240-1113H	182	340-55836	31	360-1017H	183	40020H	249
130-1023H	183	152i-18210H	151	240-1115H	182	340-55840	32	360-1018H	183	40021H	249
130-1024H	183	152i-41550HK	151	240-1117H	182	340-55841	32	360-1019H	183	40022H	249
130-1025H	183	152i-42550HK	151	240-1118H	182	340-55845	32	360-1020H	183	40023H	249
130-1026H	183	153i-12020H	151	240-1119H	182	340-59420	25	360-1021H	183	40024H	249
130-1027H	183	153i-12050H	151	240-1120H	182	340-59422	25	360-1022H	183	40025H	249
130-1028H	183	153i-18120H	151	240-1121H	182	340-59425	25	360-1023H	183	40026H	249
130-1029H	183	153i-18210H	151	2452	241	340-59426	25	360-1024H	183	40027H	249
130-1030H	183	153i-41550HK	151	2455	241	340-59427	25	360-1025H	183	40028H	249
130-1031H	183	153i-42550HK	151	340-34126	111	340-59428	25	360-1026H	183	40029H	249
130-1032H	183	154i-12020H	151	340-34306	111	340-59620	107	360-1027H	183	40030H	249
130-1033H	183	154i-12050H	151	340-34307	111	340-59627	107	360-1028H	183	40031H	249
130-1034H	183	154i-18120H	151	340-34308	111	340-59628	107	360-1029H	183	40032H	249
130-1035H	183	154i-18210H	151	340-34309	111	340-59629	107	360-1030H	183	40033H	249
130-1036H	183	154i-41550HK	151	340-37120	99	340-59630	107	360-1031H	183	40034	249
130-1037H	183	154i-42550HK	151	340-37121	99	340-59637	107	360-1032H	183	40040H	250
130-1038H	183	240-1001H	182	340-37122	99	340-59638	107	360-1033H	183	40041H	250
130-1039H	183	240-1002H	182	340-37125	100	340-59639	107	360-1034H	183	40042H	250
130-1040H	183	240-1003H	182	340-37126	100	340i-32020H	155	360-1035H	183	40044H	250
130-1041H	184	240-1004H	182	340-37127	100	340i-32025H	157	360-1036H	183	40047H	250
130-1042H	184	240-1005H	182	340-37180	99	340i-32027H	157	360-1037H	183	40048H	250
130-1043H	184	240-1006H	182	340-37182	99	340i-32050H	155	360-1038H	183	40056H	249
130-1044H	184	240-1007H	182	340-37183	100	340i-32055H	157	360-1039H	183	40057H	249
130-1045H	184	240-1008H	182	340-37185	100	340i-32057H	157	360-1040H	183	40071H	250
130-1046H	184	240-1009H	182	340-37188	99	340i-34070H	111	360-1041H	184	410-2008	208
130-1047H	184	240-1010H	182	340-37189	100	340i-34120H	111	360-1042H	184	410-2016	208
130-1048H	184	240-1011H	182	340-53150	32	340i-34125H	111	360-1043H	184	410-2023	208
130-1049H	184	240-1012H	182	340-53151	32	340i-34127H	111	360-1044H	184	410-2033	208
130-1050H	184	240-1013H	182	340-53159	32	340i-34128H	111	360-1045H	184	410-2038	208
130-1111H	182	240-1014H	182	340-55720	26	340i-34146H	105	360-1046H	184	410-2039	208
130-1112H	182	240-1015H	182	340-55722	26	340i-34147H	105	360-1047H	184	410-2040	208
130-1113H	182	240-1016H	182	340-55725	26	340i-34148H	105	360-1048H	184	410-2041	208
130-1115H	182	240-1017H	183	340-55729	26	340i-34149H	105	360-1049H	184	410-2042	208
130-1117H	182	240-1018H	183	340-55730	25	340i-34156H	105	360-1050H	184	410-2043	208

















Artikel-Nr.	Seite	Artikel-Nr.	Seite	Artikel-Nr.	Seite
91-55841	32	91i-34110H	104	980-2003H	200
91-55845	32	91i-34115H	104	980-2007H	200
910-2001H	200	91i-34116H	104	980-2011H	200
910-2002H	200	91i-34117H	104	980-2015H	200
910-2003H	200	91i-34118H	104	980-2019H	202
910-2004H	200	91i-34119H	104	980-2023H	202
910-2005H	200	91i-34120H	111	980-2027H	202
910-2006H	200	91i-34125H	111	980-2031H	202
910-2007H	200	91i-34126H	111	980-2039H	202
910-2008H	200	91i-34127H	111	980-2111H	200
910-2009H	200	91i-34128H	111	980-2118H	200
910-2010H	200	91i-38110H	155	980-2120H	200
910-2011H	200	91i-38115H	157	F-190	57
910-2012H	200	91i-38116H	157		
910-2013H	200	91i-38117H	157		
910-2014H	200	91i-38118H	157		
910-2015H	200	920-2001H	200		
910-2016H	200	920-2002H	200		
910-2017H	202	920-2003H	200		
910-2018H	202	920-2004H	200		
910-2019H	202	920-2005H	200		
910-2020H	202	920-2006H	200		
910-2021H	202	920-2007H	200		
910-2022H	202	920-2008H	200		
910-2023H	202	920-2009H	200		
910-2024H	202	920-2010H	200		
910-2025H	202	920-2011H	200		
910-2026H	202	920-2012H	200		
910-2027H	202	920-2013H	200		
910-2028H	202	920-2014H	200		
910-2029H	202	920-2015H	200		
910-2030H	202	920-2016H	200		
910-2031H	202	920-2017H	202		
910-2032H	202	920-2018H	202		
910-2033H	202	920-2019H	202		
910-2034H	202	920-2020H	202		
910-2035H	202	920-2021H	202		
910-2036H	202	920-2022H	202		
910-2037H	202	920-2023H	202		
910-2038H	202	920-2024H	202		
910-2039H	202	920-2025H	202		
910-2040H	202	920-2026H	202		
910-2111H	200	920-2027H	202		
910-2112H	200	920-2028H	202		
910-2113H	200	920-2029H	202		
910-2114H	200	920-2030H	202		
910-2115H	200	920-2031H	202		
910-2116H	200	920-2032H	202		
910-2117H	200	920-2033H	202		
910-2118H	200	920-2034H	202		
910-2119H	200	920-2035H	202		
910-2120H	200	920-2036H	202		
918-37080	169	920-2037H	202		
918-37081	169	920-2038H	202		
918-37082	169	920-2039H	202		
918i-27180H	168	920-2040H	202		
918i-27181H	168	920-2111H	200		
918i-27182H	168	920-2112H	200		
918i-32020H	166	920-2113H	200		
918i-32050H	166	920-2114H	200		
918i-32080H	167	920-2115H	200		
918i-32100H	167	920-2116H	200		
918i-34020H	169	920-2117H	200		
918i-34090H	167	920-2118H	200		
918i-34306H	169	920-2119H	200		
918i-38110H	166	920-2120H	200		
918i-42550HK	166	926-37080	169		
918i-42580HK	167	926-37081	169		
91i-32020H	155	926-37082	169		
91i-32025H	157	926i-27180H	168		
91i-32027H	157	926i-27181H	168		
91i-32050H	155	926i-27182H	168		
91i-32055H	157	926i-32020H	166		
91i-32057H	157	926i-32050H	166		
91i-34070H	111	926i-32080H	167		
91i-34100H	104	926i-32100H	167		
91i-34105H	104	926i-34020H	169		
91i-34106H	104	926i-34090H	167		
91i-34107H	104	926i-38110H	166		
91i-34108H	104	926i-42550HK	166		
91i-34109H	104	926i-42580HK	167		

Žalgirio Arenos Pool, Kaunas, Litauen / Architekt: E. Miliūno studija, Arch. Aurimas Ramanauskas, Kaunas / Foto: Leonas Garbaciauskas

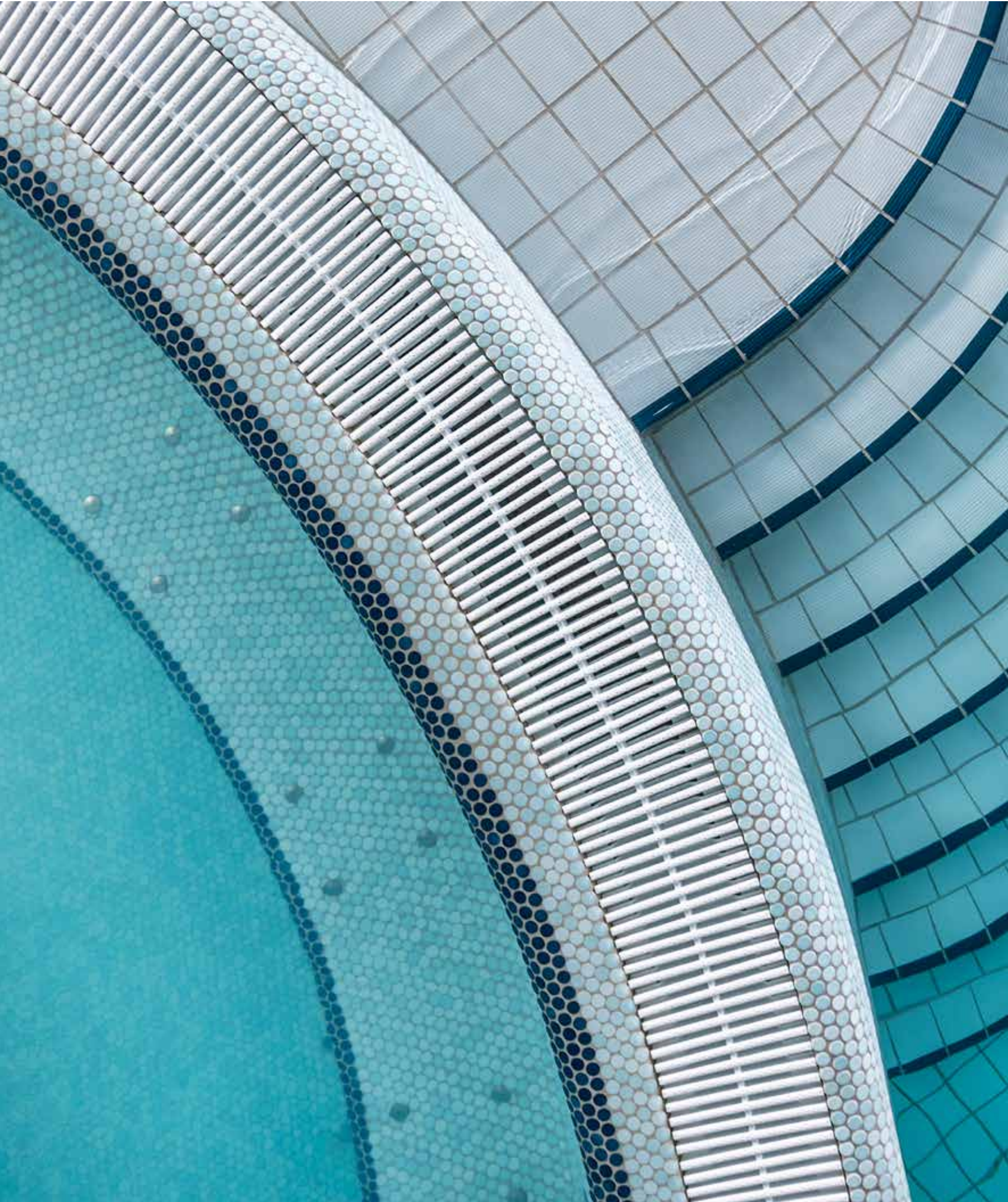





Format	Serie	Seite(n)
<b>ø 1 cm / 3/8 Inch</b>		
	Loop	244
<b>2,5 x 2,5 cm / 1 x 1 Inch</b>		
	Fresh	230
	Ocean	170
	Plural	176
	Plural non-slip	196
	Plural unglasiert	204
<b>ø 2 cm / 6/8 Inch</b>		
	Loop	244
<b>5 x 5 cm / 2 x 2 Inch</b>		
	Ascona	128
	Fresh	230
	Plural	176
	Plural non-slip	196
	Plural unglasiert	204
	Quarzit	210
	Savona	218
<b>6 x 50 cm / 2 3/8 x 20 Inch</b>		
	Ascona	128
	Quarzit	210
<b>6 x 60 cm / 2 3/8 x 24 Inch</b>		
	Ascona	128
	Quarzit	210
	Savona	218
<b>6,2 x 25 cm / 2 1/2 x 10 Inch</b>		
	Chroma	142
	Chroma unglasiert	162
	Ocean	170
<b>7,9 x 25 cm / 3 1/8 x 10 Inch</b>		
	Chroma unglasiert	162
<b>10 x 10 cm / 4 x 4 Inch</b>		
	Plural	176
	Plural non-slip	196
	Plural unglasiert	204
<b>10 x 20 cm / 4 x 8 Inch</b>		
	Plural	176
<b>10 x 25 cm / 4 x 10 Inch</b>		
	Ascona	128
<b>10 x 30 cm / 4 x 12 Inch</b>		
	Plural	176
<b>10 x 50 cm / 4 x 20 Inch</b>		
	Ascona	128
<b>10 x 60 cm / 4 x 24 Inch</b>		
	Ascona	128
	Quarzit	210
<b>12,5 x 12,5 cm / 5 x 5 Inch</b>		
	Ascona	128
	Chroma	142
	Chroma non-slip	152
	Chroma unglasiert	162
	Quarzit	210
<b>12,5 x 25 cm / 5 x 10 Inch</b>		
	Ascona	128
	Chroma	142
	Chroma non-slip	152
	Chroma unglasiert	162
	Ocean	170
	Quarzit	210

Format	Serie	Seite(n)
<b>12,5 x 50 cm / 5 x 20 Inch</b>		
	Chroma	142
	Plural	176
<b>12,5 x 100 cm / 5 x 40 Inch</b>		
	Plural	176
<b>15 x 15 cm / 6 x 6 Inch</b>		
	Ascona	128
	Plural	176
	Plural unglasiert	204
	Quarzit	210
	Savona	218
<b>15 x 30 cm / 6 x 12 Inch</b>		
	Plural	176
<b>20 x 20 cm / 8 x 8 Inch</b>		
	Plural	176
	Plural non-slip	196
	Plural unglasiert	204
<b>20 x 40 cm / 8 x 16 Inch</b>		
	Plural	176
<b>25 x 25 cm / 10 x 10 Inch</b>		
	Ascona	128
	Chroma	142
	Chroma non-slip	152
	Chroma unglasiert	162
	Quarzit	210
<b>25 x 50 cm / 10 x 20 Inch</b>		
	Ascona	128
	Chroma	142
	Chroma unglasiert	162
	Plural	176
	Quarzit	210
<b>28 x 145 cm / 11 3/16 x 58 Inch</b>		
	Ascona	128
	Quarzit	210
<b>30 x 30 cm / 12 x 12 Inch</b>		
	Plural	176
<b>30 x 60 cm / 12 x 24 Inch</b>		
	Ascona	128
	Plural	176
	Plural non-slip	196
	Plural unglasiert	204
	Quarzit	210
	Savona	218
<b>31 x 145 cm / 12 3/8 x 58 Inch</b>		
	Ascona	128
	Quarzit	210
<b>50 x 25 cm / 20 x 10 Inch</b>		
	Ascona	128
	Quarzit	210
<b>50 x 100 cm / 20 x 40 Inch</b>		
	Ascona	128
	Plural	176
<b>60 x 60 cm / 24 x 24 Inch</b>		
	Ascona	128
	Quarzit	210
	Savona	218
<b>60 x 120 cm / 24 x 48 Inch</b>		
	Savona	218

Format-Nr.	Seiten	Format-Nr.	Seiten	Format-Nr.	Seiten	Format-Nr.	Seiten	Format-Nr.	Seiten
12020H	148, 150, 151	341550HK	189, 191	53130	106	55720	26	703	189, 191
12023H	149	34156H	105	53135	106	55722	26	7161H	215, 222
12050H	148, 150, 151	34157H	105	53136	106	55725	26	730	190, 192
12053H	149	34158H	105	53137	106	55729	26	760	190, 192
17112	97	34159H	105	53138	106	55730	25	85160	37
17190	97	34166H	110	53139	106	55732	25	85161	37
17191	97	34167H	110	53150	32, 33, 217	55735	25	85163	37
17193	97	34168H	110	53151	32, 33, 217	55736	25	85165	37
17194	97	34169H	110	53159	32, 33, 217	55737	25	85166	37
17196	97	34170H	111	53190	106	55738	25	85167	37, 41
18120H	148, 150, 151	342030H	215, 222	53195	106	55740	27	85180	39
18123H	149	342550HK	190, 192, 215	53196	106	55742	27	85181	39
18124H	149	342555HK	216	53197	106	55745	27	85183	39
18190	97	342557HK	216	53198	106	55749	27	85185	39
18191	97	342580HK	215	53199	106	55750	27	85186	39
18192	97	34306	111	53320	114, 115, 217	55752	27	85187	39
18193	97	34306H	169	53321	114, 115, 217	55755	27	85190	39
18194	97	34307	111	53322	114, 115, 217	55759	27	85191	39
18196	97	34308	111	53323	114, 115, 217	55760	26	85193	39
18210H	148, 150, 151	34309	111	53510	83	55762	26	85195	39
18213H	149	352010HK	189, 191	53510H	83	55765	26	85196	39
18214H	149	352050HK	190, 192	53511	83	55766	26	85197	39
27180H	168	37011	113	53511H	83	55770	26	86160	57
27181H	168	37015	113	53512	83	55775	26	86161	57
27182H	168	37017	113	53512H	83	55800	93	86162	57
32020H	155, 156, 159, 166, 215	37018	113	54420	116	55802	93	86163	57
32025H	157, 160	37021	98	54421	116	55805	93	86165	57
32027H	157, 160	37023	98	54422	116	55806	93	86167	57
32050H	155, 156, 159, 166	37024	98	54423	116	55820	31	87160	45
32055H	157, 160	37031	113	55100	49	55821	31	87161	45
32057H	157, 160	37035	113	55101	49	55822	31	87163	45
32059	112	37080	98, 169	55105	49	55825	31	87165	45
32080H	167	37081	98, 169	55106	49	55826	31	87166	45
32100H	167	37082	98, 169	55107	49	55830	31	87167	45
332050HK	215	37088	97	55140	49	55831	31	95160	41
34020	98	37090	98	55141	49	55832	31	95161	41
34020H	169	37091	98	55143	49	55835	31	95163	41
34070H	111	37092	98	55145	49	55836	31	95165	41
34090H	167, 215	37120	99	55146	49	55840	32	95166	41
34100	104	37121	99	55147	49	55841	32	95180	41
34105	104	37122	99	55180	37	55845	32	95181	41
34106	104	37125	100	55181	37	55850	57	95183	41
34107	104	37126	100	55185	37	55852	57	95185	41
34108	104	37127	100	55186	37	55855	57	95186	41
34109	104	37150	112	55187	37, 41	55856	57	B200HK	215, 222
34110	104	37155	112	55440	92	55857	57	B600HK	215, 222
34115	104	37180	99	55442	92	59420	25	B611HK	216, 222
34116	104	37182	99	55445	92	59422	25	B612HK	216
34117	104	37183	100	55446	92	59425	25	B670HK	222
34118	104	37185	100	55450	92	59426	25	B773HK	216
34119	104	37186	97	55452	92	59427	25	B774HK	216
34120H	111	37188	99	55455	92	59428	25	S10002	112
34125H	111	37189	100	55456	92	59620	107	S50044	37
34126H	111	38110H	155, 156, 159, 166, 215	55460	93	59627	107	S50065	49
34127H	111	38115H	157, 160	55462	93	59628	107	S55102	49
34128H	111	38116H	157, 160	55465	93	59629	107	S55142	49
34136H	110	38117H	157, 160	55466	93	59630	107	S55182	37
34137H	110	38118H	157, 160	55520	93	59637	107	S85162	37
34138H	110	38119	112	55522	93	59638	107	S85182	39
34139H	110	41550HK	148, 150, 151	55526	93	59639	107	S85192	39
34146H	105	42550HK	148, 150, 151, 166	55563	112	59680	113	S87162	45
34147H	105	42580HK	167	55565	112	59681	113	S95162	41
34148H	105	44025	98	55566	112	59685	113	S95182	41
34149H	105	44026	98	55567	112	61061HK	217		

Agrob Buchtal offeriert bei vielen Serien überglasierte Kanten. Bei **Spalt- und Steinzeugplatten** sind auf Anfrage überglasierte bzw. überglasierte gerundete Kanten gemäß folgender Format-Nummern-Systematik erhältlich:

					
Grundformat-Nr. statt	...1 = Kopfkante	...2 = Längskante	...3 = Ecke links	...4 = Ecke rechts	überglasierte Kanten
Endziffer 0 Endziffer...	...5 = Kopfkante	...6 = Längskante	...7 = Ecke links	...8 = Ecke rechts	überglasierte gerundete Kanten

Beispiel: Grundformat-Nr. 18120 = 244 x 119 x 6 mm,  
Format-Nr. 18123 = überglasierte Ecke links

## Area Pro

Farbe	NCS Hauptfarbe	RAL Hauptfarbe	Color Shade Variation
anthrazit	S7502-B	7024	V2
basalt	S7005-B80G	180 4005	V2
kiesel	S3502-Y	7030	V2
stein	S2502-Y	100 7005	V2
sandweiß	S1502-Y50R	080 8005	V2
sandgrau	S1502-Y50R	080 7005	V2
sand	S5005-Y20R	075 5010	V2
muskat	S7005-Y50R	060 4005	V2
platin	S0500-N	8500	V2
sandbeige	S1005-Y50R	060 8010	V2
ziegel	S7010-Y30R	060 4010	V2
lehm	S8010-Y50R	050 3010	V2

## Chroma und Plural

Farbe	ähnlich NCS-Nr.	ähnlich RAL-Nr.	Hellbezugs- wert Y
neutral 1 (Chroma unglasiert)	S9000-N	9017	3
neutral 1	8000	7016	6
neutral 2	S7500-N	7015	9
neutral 3	S6500-N		15
neutral 4	S6000-N	7037	18
neutral 5	S5502-B	7046	21
neutral 6	S4502-B	7045	25
neutral 7	S4000-N	7004	33
neutral 8	S2502-B		46
neutral 9	S1502-R50B		65
neutral 10 (Chroma, Plural)	S1000-N	9003	76
neutral 10 (Chroma unglasiert)	0502-Y	9001	66
neutral 10 (weiß glänzend)	S1500	9003	70
azur aktiv	S5030-R80B	5000	9
azur hell	S2030-R80B		37
azur mittel	S4030-R90B		21
azur dunkel	S4040-R90B	5007	13
blau aktiv	S6030-R90B		7
blau hell	S1510-R80B		60
blau mittel	S2020-R80B		40
blau dunkel	S4030-R80B		17
türkis aktiv	S4030-B50G	6033	22
türkis hell	S1010-B50G		63
türkis mittel	S2020-B30G		44
türkis dunkel	S4020-B30G		26
grün aktiv	S3050-G50Y		26
grün hell	S0510-G		69
grün mittel	S1515-G20Y	6019	53
grün dunkel	S3020-G10Y	6021	31
gelb aktiv	S3050-Y10R		32
gelb hell	S1010-Y10R	1015	69
gelb mittel	S2030-Y10R		50
gelb dunkel	S2050-Y20R		33
ocker aktiv	S3050-Y40R		20
ocker hell	S2030-Y20R		48
ocker mittel	S3030-Y30R		36
ocker dunkel	S4030-Y50R		21
lachs aktiv	S4040-Y70R		15
lachs hell	S1515-Y50R		51
lachs mittel	S2020-Y50R		39
lachs dunkel	S3040-Y60R		23
oxidrot aktiv	S4050-Y90R		10
oxidrot hell	S2010-Y80R		46
oxidrot mittel	S3020-Y80R		25
oxidrot dunkel	S5020-Y80R		15
steingrau aktiv	S5030-Y90R		9
steingrau hell	S2502-R		46
steingrau mittel	S3502-R	7036	34
steingrau dunkel	S6005-Y80R		15
sandgrau aktiv	S7010-Y90R		8
sandgrau hell	S1502-Y		56
sandgrau mittel	S3005-Y50R		35
sandgrau dunkel	S6010-Y50R		14

## Sonderfarben

Farbe	ähnlich NCS-Nr.	ähnlich RAL-Nr.	Hellbezugs- wert Y
apfelgrün	S1060-G40Y		39
braun mittel	S5020-Y50R	060 50 20	17
grau mittel	S3502-Y	100 70 05	32
intensivblau	6040-R70B		1
kontrastrot (Chroma non-slip B)	S2050-Y90R	3017	14
kontrastrot (Chroma non-slip C)	S2060-Y90R	3018	15
kontrastrot (Chroma)	S2570-Y90R	3002	10
naturweiß	2005-Y20R	7032	51
orange	S2060-Y50R	2010	24
sandbeige mittel	S1010-Y20R	1001	44
violett	S5020-R50B	4001	13
zitronengelb	1070-Y	1016	52

## Intensivfarben

Farbe	ähnlich NCS-Nr.	ähnlich RAL-Nr.	Hellbezugs- wert Y
violett	S3555-R60B	300 30 25	11
beerenrot	S4050-R20B	360 30 35	11
braunrot	S2570-Y90R	3003	10
feuerrot	S1080-R	3002	14
signalorange	S1070-Y30R	060 70 70	39
sonnengelb	S1070-Y	080 70 70	50
gelbgrün	S2050-G40Y	120 60 50	34
see grün	S4030-G	6000	21
blaugrün	S3040-B50G	190 50 25	23
kobaltblau	S4055-R70B	290 30 40	8

## KerAion OP-Spezialglasuren

Farbe	ähnlich NCS-Nr.	ähnlich RAL-Nr.	Hellbezugs- wert Y
beige	0502-Y	1013	69
blau	0530-R90B		46
grau	3000-N	7038	47
grün	2030-B70G	6027	36
hellgrau	1502-G50Y	7047	58
weiß	0500-N	9003	78

Der durchgängige Einsatz des architektonischen Gestaltungsmittels Farbe hat in den letzten Jahren weiter an Bedeutung gewonnen. Deshalb finden Sie als Planungshilfe eine Aufstellung der relevanten Agrob Buchtal-Gestaltungsserien nach:

NCS = Natural Color System

(Nähere Informationen bei: Scandinavian Color Institute AB, - P.O.Box 49022

S-10028 Stockholm · Tel. +46/8/6174700 · Fax +46/8/6174747,

Institut für Farbe – Brigitte Hartmann · Rotes Knie 6 · 74389 Cleeborn

Tel. 07135/12742 · Fax 07135/12737)

RAL-Farbskala

(Nähere Informationen bei: RAL – Deutsches Institut für Gütesicherung und

Kennzeichnung e.V. · Siegburger Straße 39 · D-53757 St. Augustin

Tel. 02241/1605-0 · Fax 02241/1605-11)

Hellbezugswert:

Diese Angabe (Normfarbwert Y) beschreibt die Helligkeit einer Farbe im Vergleich zu einer ideal weißen, nach Stärke, Richtung und Qualität ebenso beleuchteten Fläche. Für ein ideales Weiß gilt: Y = 100, schwarz: Y = 0, d.h. alles auffallende Licht wird zurückgeworfen.

Bitte beachten Sie, dass diese Zuordnungen nur als Orientierungshilfe dienen können und ggf. Originalmuster, die wir Ihnen gerne zur Verfügung stellen, empfehlenswert sind.

Als Leuchtdichtekontrast wird der Helligkeitsunterschied zweier benachbarter farbiger Flächen bezeichnet. Anhand dieses Wertes kann festgestellt werden, ob es sich um eine kontrastreiche Raumgestaltung handelt, wie sie z.B. von der DIN 32975 „Gestaltung visueller Informationen im öffentlichen Raum zur barrierefreien Nutzung“ gefordert wird.

Nachfolgend finden Sie die entsprechenden Werte für ausgewählte Serien. Diese ergeben sich aus den jeweiligen Hellbezugswerten, die als gemittelte Werte einzelner Messungen angegeben werden. Werte für andere Produkte ermitteln wir gerne auf Anfrage.

Leuchtdichtekontrast Serie Area Pro										
		anthrazit	basalt	kiesel	stein	sandweiß	sandgrau	sand	muskat	
<i>Hellbezugswert Y</i>		8	13	21	33	50	38	21	14	
anthrazit	8	<b>0,00</b>	<b>0,23</b>	<b>0,44</b>	<b>0,60</b>	<b>0,72</b>	<b>0,64</b>	<b>0,44</b>	<b>0,24</b>	
basalt	13		<b>0,00</b>	<b>0,23</b>	<b>0,43</b>	<b>0,59</b>	<b>0,49</b>	<b>0,24</b>	<b>0,01</b>	
kiesel	21			<b>0,00</b>	<b>0,22</b>	<b>0,41</b>	<b>0,29</b>	<b>0,01</b>	<b>0,22</b>	
stein	33				<b>0,00</b>	<b>0,21</b>	<b>0,08</b>	<b>0,21</b>	<b>0,42</b>	
sandweiß	50					<b>0,00</b>	<b>0,14</b>	<b>0,40</b>	<b>0,58</b>	
sandgrau	38						<b>0,00</b>	<b>0,28</b>	<b>0,48</b>	
sand	21							<b>0,00</b>	<b>0,23</b>	
muskat	14								<b>0,00</b>	
platin	58									
sandbeige	41									
ziegel	14									
lehm	10									

Leuchtdichtekontrast Serie Ascona							
		shell	sand	pearl	stone	mud	graphite
<i>Hellbezugswert Y</i>		55	50	47	40	27	11
shell	55	<b>0,00</b>					
sand	50	<b>0,05</b>	<b>0,00</b>				
pearl	47	<b>0,08</b>	<b>0,03</b>	<b>0,00</b>			
stone	40	<b>0,16</b>	<b>0,11</b>	<b>0,08</b>	<b>0,00</b>		
mud	27	<b>0,34</b>	<b>0,30</b>	<b>0,27</b>	<b>0,19</b>	<b>0,00</b>	
graphite	11	<b>0,67</b>	<b>0,64</b>	<b>0,62</b>	<b>0,57</b>	<b>0,42</b>	<b>0,00</b>



## Leuchtdichtekontrast Serie Area Pro (Fortsetzung)

		platin	sandbeige	ziegel	lehm
<i>Hellbezugswert Y</i>		58	41	14	10
anthrazit	8	<b>0,75</b>	<b>0,66</b>	<b>0,25</b>	<b>0,07</b>
basalt	13	<b>0,63</b>	<b>0,51</b>	<b>0,03</b>	<b>0,16</b>
kiesel	21	<b>0,47</b>	<b>0,32</b>	<b>0,21</b>	<b>0,38</b>
stein	33	<b>0,28</b>	<b>0,11</b>	<b>0,41</b>	<b>0,55</b>
sandweiß	50	<b>0,07</b>	<b>0,11</b>	<b>0,57</b>	<b>0,68</b>
sandgrau	38	<b>0,21</b>	<b>0,04</b>	<b>0,47</b>	<b>0,60</b>
sand	21	<b>0,46</b>	<b>0,31</b>	<b>0,21</b>	<b>0,38</b>
muskat	14	<b>0,62</b>	<b>0,50</b>	<b>0,01</b>	<b>0,17</b>
platin	58	<b>0,00</b>	<b>0,18</b>	<b>0,62</b>	<b>0,72</b>
sandbeige	41		<b>0,00</b>	<b>0,49</b>	<b>0,62</b>
ziegel	14			<b>0,00</b>	<b>0,19</b>
lehm	10				<b>0,00</b>

## Leuchtdichtekontrast Serie Quarzit

		basaltgrau	quarzgrau	sandbeige	sepiabraun	weißgrau
<i>Hellbezugswert Y</i>		15	40	47	30	55
basaltgrau	15	<b>0,00</b>				
quarzgrau	40	<b>0,45</b>	<b>0,00</b>		<b>0,14</b>	
sandbeige	47	<b>0,52</b>	<b>0,08</b>	<b>0,00</b>	<b>0,22</b>	
sepiabraun	30	<b>0,33</b>			<b>0,00</b>	
weißgrau	55	<b>0,57</b>	<b>0,16</b>	<b>0,08</b>	<b>0,29</b>	<b>0,00</b>

## Leuchtdichtekontrast Serie Savona

		kalk	beige	braun	grau	anthrazit
<i>Hellbezugswert Y</i>		52	38	20	20	8
kalk	52	<b>0,00</b>	<b>0,16</b>	<b>0,44</b>	<b>0,44</b>	<b>0,73</b>
beige	38		<b>0,00</b>	<b>0,31</b>	<b>0,31</b>	<b>0,65</b>
braun	20			<b>0,00</b>	<b>0,00</b>	<b>0,43</b>
grau	20			<b>0,00</b>	<b>0,00</b>	<b>0,43</b>
anthrazit	8					<b>0,00</b>



## Güteforderungen europäischer Normen

Produktnormen <small>(vereinfacht und auf Format 20x20 cm (BIII), bzw. 30x30cm (BI) bezogen!)</small>	Stranggepresste keram. Fliesen u. Platten, DIN EN 14411		Trockengepresste keram. Fliesen u. Platten, DIN EN 14411		Prüfnormen
	Gruppe AI <sub>a</sub> + AI <sub>b</sub> „Natur“   „Präzision“	Gruppe AII <sub>a</sub> -Teil 1 „Natur“   „Präzision“	Gruppe BI <sub>a</sub> + BI <sub>b</sub>	Gruppe BIII	
<b>A) Abmessungen + Oberflächen</b>					
1. Länge und Breite	± 2 %   ± 1,0%	± 2 %   ± 1,25 %	± 0,6 %	± 0,5 %	DIN EN ISO 10545-2
2. Dicke	± 10 %   ± 10 %	± 10 %   ± 10 %	± 5 %	± 10 %	DIN EN ISO 10545-2
3. Geradheit der Kanten	± 0,6 %   ± 0,5 %	± 0,6 %   ± 0,5 %	± 0,5 %	± 0,3 %	DIN EN ISO 10545-2
4. Rechtwinkeligkeit	± 1,0 %   ± 1,0 %	± 1,0 %   ± 1,0 %	± 0,5 %	± 0,5 %	DIN EN ISO 10545-2
5. Ebenflächigkeit					DIN EN ISO 10545-2
5.1 Mittelpunktwölbung	± 1,5 %   ± 0,5 %	± 1,5 %   ± 0,5 %	± 0,5 %	+ 0,5/-0,3 %	DIN EN ISO 10545-2
5.2 Kantenwölbung	± 1,5 %   ± 0,5 %	± 1,5 %   ± 0,5 %	± 0,5 %	+ 0,5/-0,3 %	DIN EN ISO 10545-2
5.3 Windschiefe	± 1,5 %   ± 0,8 %	± 1,5 %   ± 0,8 %	± 0,5 %	± 0,5 %	DIN EN ISO 10545-2
6. Oberflächen mängelfrei	mind. 95 %	mind. 95 %	mind. 95 %	mind. 95 %	DIN EN ISO 10545-2
7. Farbabweichungen	•	•	•	•	DIN EN ISO 10545-16
7.1 Brandfarbentypisierung	•	•	•	•	Deutsche Steinzeug
8. Größensortierung <sup>1)</sup>	•	•	•	•	Deutsche Steinzeug
<b>B) Physikalische Eigenschaften</b>				glasiert	
1. Wasseraufnahme im Mittel/ max. Einzelwert	AI <sub>a</sub> E ≤ 0,5%/0,6% AI <sub>b</sub> 0,5% < E ≤ 3%/3,3%	≤ 6/6,5%	BI <sub>a</sub> ≤ 0,5 % BI <sub>b</sub> ≤ 3 %	> 10 %	DIN EN ISO 10545-3
2. Biegefestigkeit Klammerwert= min. Einzelwert	AI <sub>a</sub> min. 28 (21) N/mm <sup>2</sup> AI <sub>b</sub> min. 23 (18) N/mm <sup>2</sup>	min. 20 (18) N/mm <sup>2</sup>	BI <sub>a</sub> min. 35 (32) N/mm <sup>2</sup> BI <sub>b</sub> min. 30 (27) N/mm <sup>2</sup>	Dicke < 7,5 mm: 15 N/mm <sup>2</sup> Dicke ≥ 7,5 mm: 12 N/mm <sup>2</sup>	DIN EN ISO 10545-4
2.1. Bruchlast ≥ 7,5 mm Dicke	AI <sub>a</sub> min. 1300 N AI <sub>b</sub> min. 1100 N	mind. 950 N	BI <sub>a</sub> min. 1300 N BI <sub>b</sub> min. 1100 N	mind. 600 N	DIN EN ISO 10545-4
2.2. Bruchlast < 7,5 mm Dicke	mind. 600 N	mind. 600 N	mind. 700 N	mind. 200 N	DIN EN ISO 10545-4
3. Schlagfestigkeit	•	•	•	•	DIN EN ISO 10545-5
4. Widerstand Tiefenverschleiß	≤ 275 mm <sup>3</sup>	≤ 393 mm <sup>3</sup>	≤ 175 mm <sup>3</sup>	–	DIN EN ISO 10545-6
5. Widerstand Glasurabrieb	0-5	0-5	0-5	0-5	DIN EN ISO 10545-7
6. Ausdehnungskoeffizient max.	•	•	•	•	DIN EN ISO 10545-8
7. Temperaturwechselbeständigkeit	•	•	•	•	DIN EN ISO 10545-9
8. Feuchtedehnung	< 0,001mm/m	< 0,001mm/m	ca. 0,001mm/m	ca. 0,01mm/m	DIN EN ISO 10545-10
9. Widerstand gegen Glasurrisse	gefordert	gefordert	gefordert	gefordert	DIN EN ISO 10545-11
10. Wärmeleitfähigkeit	ca. 1 W/mK	ca. 1 W/mK	ca. 1 W/mK	ca. 0,8 W/mK	Deutsche Steinzeug
11. Ableitwiderstand	> 10 <sup>10</sup> Ohm <sup>3)</sup>	> 10 <sup>10</sup> Ohm <sup>3)</sup>	10 <sup>10</sup> Ohm	10 <sup>10</sup> Ohm	DIN EN 1081
12. Dampfdiffusionswiderstand	ca. μ 120.000	ca. μ 120.000	ca. μ 120.000	ca. μ 100.000	DIN EN ISO 12572
13. Frostbeständigkeit	gefordert	nicht gefordert, jedoch von AGROB BUCHTAL erfüllt	gefordert	–	DIN EN ISO 10545-12
14. Licht- und Farbechtheit	•	•	•	•	DIN 51094
15. Hellbezugswert	nach Angabe	nach Angabe	nach Angabe	nach Angabe	Deutsche Steinzeug
16. Brandverhalten	A1/A1 <sub>fl</sub>	A1/A1 <sub>fl</sub>	A1/A1 <sub>fl</sub>	A1/A1 <sub>fl</sub>	DIN 4102/DIN EN 13501-1
<b>C) Chemische Eigenschaften<sup>2)</sup></b>					
1. Chemikalienbeständigkeit	siehe Prüfzeugnis	siehe Prüfzeugnis	siehe Prüfzeugnis	siehe Prüfzeugnis	DIN EN ISO 10545-13
2. Beständigkeit gegen Haushalts- chemikalien & Badewasserzusätze	min. GB bzw. UB	min. GB bzw. UB	min. GB bzw. UB	–	
3. Fleckbeständigkeit (glasiert)	min. Kl. 3	min. Kl. 3	min. Kl. 3	min. Kl. 3	DIN EN ISO 10545-14
4. Blei- und Cadmiumabgabe	•	•	•	•	DIN EN ISO 10545-15
5. Hytect	siehe Prüfzeugnis	siehe Prüfzeugnis	siehe Prüfzeugnis	siehe Prüfzeugnis	Deutsche Steinzeug
<b>D) Trittsicherheit</b>					
1. Reibungskoeffizient	•	•	•	–	E-DIN EN ISO 10545-17
1.1 Gewerbebereich (BG) Berufsgenossenschaften	Gruppen R9-13/V4-10	Gruppen R9-13/V4-10	Gruppen R9-13/V4-10	–	DIN EN 16165, Anhang B DGUV-R 108-003 (BGR 181)
1.2 Barfußbereich (BUK) BV-Unfallkassen	Gruppen A/B/C	Gruppen A/B/C	Gruppen A/B/C	–	DIN EN 16165, Anhang A DGUV-I 207-006 (GUV-I 8527)

1) Pakete nach Größenklassen und Brandfarben gekennzeichnet.  
 2) Flusssäure und deren Verbindungen ausgeschlossen.  
 3) Ausnahmen:  
 KerAion ELA 10.6: Ableitwiderstand 10<sup>6</sup> Ohm DIN EN 1081  
 Eladuct 10<sup>8</sup>

### Deutsche Steinzeug-Fliesen und -Platten erbringen günstigere Werte als die Normen fordern.

Außerdem sind sie baubiologisch, ökologisch, hygienisch und bakteriologisch unbedenklich; dies ist durch Rohmaterialauswahl, Aufbereitungsart und Brenntechnik gewährleistet.

Alle Angaben sowie Zitate aus Produkt- und Prüfnormen sind als unverbindliche Hinweise zu betrachten. Es gelten die jeweils aktuellsten Fassungen.

## Begriffe und Klassifizierung gemäß DIN EN 14411

Alle unsere Fliesen und Platten bestehen aus natürlichen Rohstoffen wie Ton, Quarzsand und Feldspäten, die aufbereitet, veredelt und gebrannt werden. Je nach Anwendungszweck werden sie glasiert (GL) oder unglasiert (UGL) hergestellt. Sie lassen sich gemäß DIN EN 14411 wie folgt einordnen:

### Klassifizierung der keramischen Fliesen und Platten nach ihren Gruppen der Wasseraufnahme (E) und ihrer Formgebung

Formgebung	Gruppe I E ≤ 3 %	Gruppe IIa 3% < E ≤ 6 %	Gruppe IIb 6% < E ≤ 10 %	Gruppe III E > 10 %
<b>A</b> stranggepresste Fliesen und Platten	Gruppe AIa E ≤ 0,5% (Anhang M)	Gruppe Alla-1a) (Anhang B)	Gruppe Allb-1a) (Anhang D)	Gruppe All (Anhang F)
	Gruppe AIb 0,5% < E ≤ 3 % (Anhang A)	Gruppe Alla-2a) (Anhang C)	Gruppe Allb-2a) (Anhang E)	
<b>B</b> trockengepresste Fliesen und Platten	Gruppe BIa E ≤ 0,5 % (Anhang G)	Gruppe BIIa (Anhang J)	Gruppe BIIb (Anhang K)	Gruppe BIIIb) (Anhang L)
	Gruppe BIb 0,5% < E ≤ 3 % (Anhang H)			

a) Gruppen Alla und Allb werden in zwei Teile (Teile 1 und 2) mit verschiedenen Produktanforderungen unterteilt.  
 b) Gruppe BIII trifft im Wesentlichen für glasierte Fliesen und Platten zu. Es gibt eine geringe Anzahl trockenepresster unglasierter Fliesen und Platten, die mit einer Wasseraufnahme über 10% hergestellt werden, für die diese Produktgruppe nicht zutrifft.

Im traditionellen Sprachgebrauch stehen:

### stranggepresste Fliesen und Platten

(mit A gekennzeichnet)

Fliesen und Platten, die in bestimmter Länge von einem Strang abgeschnitten werden, der aus der plastischen Masse mit einer Strangpresse geformt wurde.

### trockengepresste Fliesen und Platten

(mit B gekennzeichnet)

Fliesen und Platten, die aus einer fein gemahlten und anschließend granulierten Masse unter hohem Druck in Form gepresst werden.

**Steinzeugplatten** sind frostbeständige flachextrudierte Einzelplatten mit einer Brenntemperatur von ca. 1260 °C.

**KerAion** ist die einzigartige keramische, flachextrudierte Großflächenplatte von Agrob Buchtal.

**Steinzeugfliesen** sind frostbeständige, trockenepresste Einzelfliesen mit einer Brenntemperatur bis zu 1200°C.

**Feinsteinzeug** steht für besonders dicht gesinterte Fliesen und Platten mit einer Wasseraufnahme < 0,5%.

**Mosaik** sind kleinformatige, auf Bögen verklebte (Fein-)Steinzeugfliesen.

**Steingutfiesen** sind nicht frostbeständige, trockenepresste Einzelfliesen mit einer Brenntemperatur bis zu ca. 1100°C.

**Die Wasseraufnahme E** in Gewichts-% wird nach DIN EN ISO 10 545-3 ermittelt.

### Beschreibung von Maßen

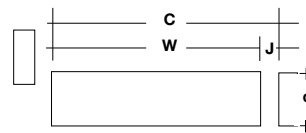

**Koordinierungsmaß (C) in cm** = Werkmaß (W) + Fuge (J)  
**Werkmaß (W) in mm** = Maße der Ansichtsflächen und Dicke (d)

## Abmessungen und Oberflächen

### 1-5. Abmessungen, DIN EN ISO 10545-2

Alle Maße werden nach der Norm ermittelt.

Zulässige Längen- und Breiten-Toleranzen entsprechend der Produktnormen						
DIN EN 14411	Gruppe AIa / AIb (25x12,5 cm)		Gruppe Alla (25x12,5 cm)		Gruppe BIa / BIb (30x30 cm)	Gruppe BIII (10x10 cm)
	„Natur“	„Präzision“	„Natur“	„Präzision“		
Abweichung vom Herstellmaß	± 2 %, max. 4 mm	± 1 %, max. 2 mm	± 2 %, max. 4 mm	± 1,25 %, max. 2 mm	± 0,6 %, max. 2 mm	± 0,2 %, max. 2 mm
Abweichung von durchschnittl. Seitenlänge	± 1,5%	± 1,0%	± 1,5%	± 1,0%	± 0,5%	± 0,5%

Die Herstellmaße der **Formteile** sind bei uns nach Sichtseiten angegeben.

### 6. Oberflächenbeschaffenheit, DIN EN ISO 10545-2

Die Oberflächen von 1m<sup>2</sup> bzw. 30 Stück werden bei 300 Lux aus 1 m Entfernung auf sichtbare Mängel kontrolliert.

### 7. Farbabweichungen, DIN EN ISO 10545-16

Für glasierte Uni-Waren gilt Δ Ecmc < 0,75 als farbgleich, für unglasierter Uni-Waren 1,0.

#### 7.1. Brandfarbensortierung

Die Brandfarbengehörigkeit wird codiert auf die Verpackung gestempelt. Nur gleiche Brandfarben ergeben eine einheitliche Optik. Bei rustikalen Spaltplatten sind größere Farbabweichungen üblich. Es sollte aus diversen Paketen gemischt verlegt werden.

#### 8. Größensortierung

Produktionstechnisch bedingt variieren die Herstellmaße. Das Herstellmaß wird codiert auf die Verpackung gestempelt. Es sollten nur Pakete gleicher Codierung miteinander verlegt werden. Die Differenzen werden gemäß VOB in den Fugen ausgeglichen.

Alle Angaben sowie Zitate aus Produkt- und Prüfnormen sind als unverbindliche Hinweise zu betrachten. Es gelten die jeweils aktuellsten Fassungen.

# Physikalische Eigenschaften

## 1. Wasseraufnahme, DIN EN ISO 10545-3

Die **Wasseraufnahme (E)** gibt die Gewichtszunahme von unter Vakuum mit Wasser gesättigten Proben zum Trockengewicht an.

## 1.1 Rohdichte, DIN EN ISO 10545-3

Sie gibt das Verhältnis zwischen Masse und äußerem Volumen an.

## 2. Biegefestigkeit, DIN EN ISO 10545-4

Die Bruchkraft  $F$  wird an Proben über die Dreipunktbelastung in  $N$  ermittelt. Hieraus werden nach folgenden Formeln die Biegefestigkeit und Bruchlast errechnet.

### Biegefestigkeit

$$R = \frac{3 \cdot F \cdot L}{2 \cdot b \cdot h^2}$$

$F$  = Bruchkraft in  $N$   
 $L$  = Stützweite in  $mm$   
 $b$  = Breite in  $mm$   
 $h$  = Dicke in  $mm$   
 $R$  = Biegefestigkeit

### Bruchlast

$$S = \frac{F \cdot L}{b}$$

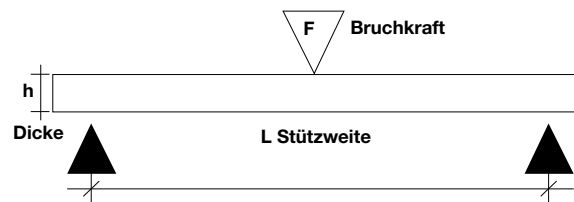

Einsatzmöglichkeiten	Belastungsgruppe
Bruchkraft unter 1.500 N Wohnungsbau und Bodenbeläge mit vergleichbarer mechanischer Beanspruchung, z. B. Hotelbadezimmer, Räume des Gesundheitsdienstes	1
Bruchkraft 1.500 – 3.000 N Verwaltung, Gewerbe und Industrie (befahrbar mit luftbereiften Fahrzeugen), z. B. Großküchen, Kantinen, Verkehrszonen, KFZ-Ausstellungs- und Wartungsräume, Verkaufsräume, jeweils ohne Flurförderfahrzeugverkehr Pressungen bis 2 N/mm <sup>2</sup>	2
Bruchkraft 3.000 – 5.000 N Gewerbe und Industrie (Flurförderfahrzeugverkehr mit Superelastik-, Vollgummi- und Vulkollanbereifung), z. B. im Lebensmittel-Einzel- und Großhandel, Nonfood-Einzel- und Großhandel, Ladenpassagen Pressungen bis 2 bis 6 N/mm <sup>2</sup>	3
Bruchkraft 5.000 – 8.000 N Gewerbe und Industrie; Anwendungsbereiche wie Gruppe 3, jedoch befahrbar mit Polyamidrollen Pressungen 6 bis 20 N/mm <sup>2</sup>	4
Bruchkraft über 8.000 N Gewerbe und Industrie; Schwerlastbereiche mit Flurförderfahrzeugverkehr mit Polyamidrollen; Kollern von Metallteilen, wie z. B. in Fabrikations-, Montage- und Lagerhallen, Reparaturwerkstätten für Maschinen und schweres Gerät Pressungen > 20 N/mm <sup>2</sup>	5

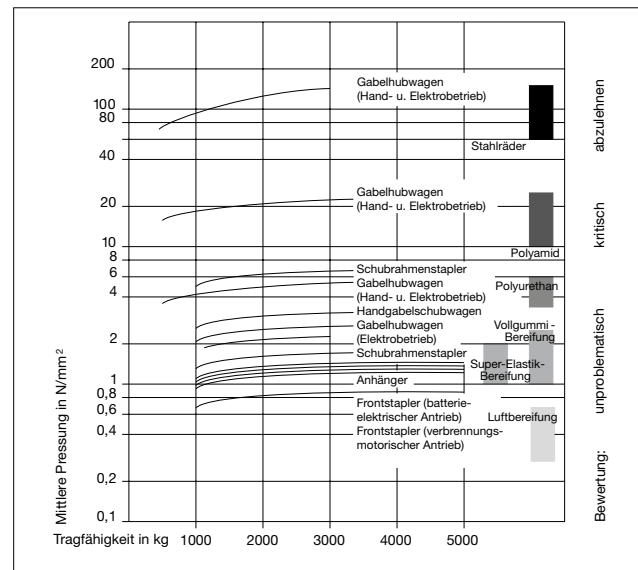

### Bodenpressung in N/mm<sup>2</sup> von Flurfördermitteln nach einer Untersuchung der FMPA in Stuttgart

Die Tabelle verdeutlicht die Beanspruchungen und gibt Hinweise zum Einfluss der Bereifungsart: Stahlräder sind abzulehnen und Polyamid (Nylon + Perlon) weniger günstig. Weichere Bereifungen ( $\leq 75$  Shore-A-Härte) sowie größere Raddurchmesser und breitere Auflagen sind besonders vorteilhaft.

### Wichtiger Hinweis:

Bei den „Einsatzmöglichkeiten“ kann es sich naturgemäß nur um eine Empfehlung handeln, da hier Art und Qualität der Verlegung entscheidend sind: Unsere Empfehlung beruht auf üblicher, fachgerechter Verlegung. Mit zunehmender mechanischer Belastung sowie härterer Bereifung ist eine höhere Fliesendicke erforderlich.

Alle Angaben sowie Zitate aus Produkt- und Prüfnormen sind als unverbindliche Hinweise zu betrachten. Es gelten die jeweils aktuellsten Fassungen.

**Mechanische Belastbarkeit**

Die Deutsche Steinzeug bietet Fliesen und Platten in Dicken von 5 bis hin zu 20 mm auch für extreme Belastungen in Industrie und Gewerbe an.

Die Bruchlastwerte unserer Produkte liegen teils erheblich über denen, die die DIN EN 14411 fordert (Entsprechende Prüfergebnisse werden auf Anforderung zur Verfügung gestellt).

Die ermittelte Bruchlast gibt Aufschluss über die Eignung für mechanisch belastbare Böden. Die Beanspruchung selbst erfolgt mehr auf Biegung als auf Druck. Die „Überstarken“ aus unserem Programm mit ihren hohen Druck-, Bruch- und Biegefestigkeitswerten sind der ideale Belag für hochbelastete Böden. Sie widerstehen den Rädern von Flurförderfahrzeugen, Gabelstaplern und Hubwagen mit ihren hohen Bodenpressungen. Besonders sind sie geeignet für die Industrie-Logistik, Groß- und Supermarktböden.

**3. Druckfestigkeit**

Die Druckfestigkeit von Fliesen und Platten ist nicht genormt. Sie erreicht bei Steinzeugfliesen Werte bis zu 150 N/mm<sup>2</sup>. Die folgende Umrechnungstabelle zeigt die Wichtigkeit einer optimalen und fachgerechten Einbettung der Fliesen vor Ort. Die relativ schwachen Werte von Zement- und Dünnbettmörtel können nur durch eine besondere und fachgerechte Verlegung (Mörtelzusammensetzung, Wasser/Zementwert und manuelle bzw. mechanische Verdichtung) kompensiert werden.

**4. Schlagfestigkeit, DIN EN ISO 10545-5**

Rückprallmessung an 5 Mustern.

**5. Tiefenverschleiß, DIN EN ISO 10545-6**

Beim Tiefenverschleiß unglasierter Fliesen und Platten wird mittels Schmelzkorund und einer Schleifscheibe die Abrasion ermittelt.

Je niedriger der Wert, desto verschleißfester das Material.

**6. Glasurabrieb, DIN EN ISO 10545-7**

Die **Verschleißklasse** glasierter Fliesen und Platten wird im Nasstest ermittelt. Mittels Schmelzkorund und Stahlkugeln sowie Wasserzugabe in einem exzentrisch kreisenden System wird künstlich Abrieb erzeugt. Die Anzahl der Umdrehungen bei sichtbarer Veränderung der Verschleißfläche ergibt die Klassifizierung:

Widerstand gegen Oberflächenverschleiß	
Klasse	Umdrehungen
0	100
1	150
2	600
3	750/1500
4	2100/6000/12000
5	>12000*

\* Muss die Fleckenprüfung nach DIN EN ISO 10545-14 bestehen.

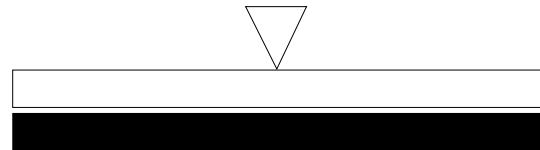

**Steinzeug hat eine ca. 10-20 fach höhere Druckfestigkeit als Zementmörtel, Estrich und Stahlbeton.**

**Umrechnungstabelle verschiedener Materialien**

Materialarten	N/mm <sup>2</sup>	N/cm <sup>2</sup>	kN/cm <sup>2</sup>
Steinzeugfliesen	100 – 150	10.000 – 15.000	10 – 15
Steinzeug- und Spaltplatten	180 – 250	18.000 – 25.000	18 – 25
Zementmörtel Gr. III	10	1.000	1
Zementmörtel hochwertig	20	2.000	2
Dünnbettmörtel	15 – 30	1.500 – 3.000	1,5 – 3
Epoxidharze	60 – 75	6.000 – 7.500	6 – 7,5
Zementestrich CT, C12 (ZE 12)	12	1.200	1,2
CT, C20 (ZE 20)	20	2.000	2
CT, C30 (ZE 30)	30	3.000	3
Hartstoffestrich 65	65	6.500	6,5
Stahlbeton C 20/25 (B 25)	25	2.500	2,5
C 30/37 (B 35)	35	3.500	3,5

**Klasse 0**

Glasierte Fliesen und Platten dieser Klasse werden nicht zur Herstellung vom Bodenbelägen empfohlen.

**Klasse 1**

Bodenbeläge in Bereichen, die hauptsächlich mit Schuhen mit weicher Sohle oder barfuß ohne kratzende Verschmutzung begangen werden (z. B. Wohnbäder und Schlafzimmer ohne direkten Zugang von außen).

**Klasse 2**

Bodenbeläge in Bereichen, die mit weichen besohlenen oder normalen Schuhen mit höchstens geringen Mengen kratzender Verschmutzungen gelegentlich begangen werden (z. B. Räume in Wohnbereichen von Häusern, mit Ausnahme von Küchen, Eingängen und ähnlichen Räumen, die häufig begangen werden). Dies gilt nicht für Sonderfußbekleidung z. B. Nagelschuhe.

**Klasse 3**

Bodenbeläge in Bereichen, die mit normalen Schuhen häufig mit geringen Mengen kratzender Verschmutzung begangen werden (z. B. Wohnküchen, Flure, Korridore, Balkone, Loggien und Terrassen). Dies gilt nicht für Sonderfußbekleidung z. B. Nagelschuhe.

**Klasse 4**

Bodenbeläge, die bei regelmäßiger Nutzung mit geringen Mengen kratzender Verschmutzung begangen werden, so dass die Beanspruchungen stärker sind als bei Klasse 3 (z. B. gewerbliche Küchen, Hotels, Ausstellungs- und Verkaufsräume).

**Klasse 5**

Bodenbeläge, die durch starken Fußgängerverkehr über lange Zeiträume mit geringen Mengen kratzender Verschmutzung beansprucht werden, so dass die Beanspruchungen die äußersten sind, unter denen glasierte Fliesen und Platten anwendbar sein können (z. B. öffentliche Bereiche wie Einkaufszentren, Eingangshallen auf Flughäfen, Hotelfoyers, öffentliche Fußwege und industrielle Anwendungen).

Jeder genutzte Bodenbelag unterliegt dem Verschleiß. Dieser ist abhängig vom Anwendungsbereich und der Häufigkeit der Begehung, von Art und Grad der Verschmutzung, sowie Härte und Verschleißfestigkeit des Belagsmaterials. Während unglasierte Steinzeugbodenfliesen praktisch keine Anwendungseinschränkungen erfordern, sind glasierte Bodenfliesen und -platten nach Beanspruchungsgruppen zu unterscheiden. Abstreifer, Matten und dergleichen ermöglichen es, Schmutz und Verschleißmittel abzustreifen und vom glasierten Bodenbelag fernzuhalten. Eine derartige Schmutzschleuse muss besonders für solche Räume vorgesehen werden, die direkt von der Straße oder vom Garten her zugänglich sind.

**Extreme Beanspruchung**

Dafür empfehlen wir die Verwendung von durchgefärbten, unglasierten Fliesen und Platten, die in einer Vielzahl von Farben und Formaten zur Verfügung stehen. Beispiele: Böden mit starkem Publikumsverkehr, wie z. B. in Supermärkten, Hotels, Schulen, Verwaltungsgebäuden, Bahnhöfen, Krankenhäusern, Passagen usw. unter Berücksichtigung mechanischer Beanspruchung.

**7. Ausdehnungskoeffizient, DIN EN ISO 10545-8**

Der Ausdehnungskoeffizient wird zwischen Raumtemperatur und 100°C ermittelt. Gemessene Werte liegen um ca.  $6,0 \times 10^{-6} \text{ m}/(\text{mxK})$  bei Steinzeug und ca.  $8,0 \times 10^{-6} \text{ m}/(\text{mxK})$  bei Feinsteinzeug. Bei 8 m Länge und 50° Temperaturdifferenz ergeben sich somit bei Steinzeug ca. 2,4 mm Längenänderung (bei Estrich/Beton, 4,6 mm und Stahl 5,6 mm).

**8. Temperaturwechselbeständigkeit, DIN EN ISO 10545-9**

Die Temperaturwechselbeständigkeit wird zwischen 15° und 145° geprüft.

**9. Feuchtedehnung, DIN EN ISO 10545-10**

Die Feuchtedehnung wird zwischen getemperten und wasser-gesättigten Proben ermittelt.

**10. Glasurrissefreiheit, DIN EN ISO 10545-11**

Diese Prüfung erfolgt im Autoklaven bei 500 kPa mit anschließender Kontrolle nach Einfärbung. Glasuren mit Haarrissen/Craquele werden als solche gekennzeichnet und erfordern ein Vornässen des Belages vor dem Verfugen, um Ablagerungen von feinen Partikeln des Fugmörtels in den Haarrissen vorzubeugen. Farbige Fugmassen eignen sich hierbei nicht. Die Glasuroberflächen dürfen nicht mit Filzstift etc. beschrieben werden.

**11. Wärmeleitfähigkeit u.ä.**

Wärmeleitfähigkeit, -abstrahlung, -speicherfähigkeit und -durchlasswiderstand sind nicht genormt. Bei Steinzeug ergeben sich folgende ca.-Werte:

Wärmeleitfähigkeit:	1 W/mK	Wärmespeicherfähigkeit:	0,8 kJ/kgK
Wärmeabstrahlung:	5,3 W/m²K²	Wärmedurchlasswiderstand:	0,01 m² K/W

**12. Ableitwiderstand**

Mit einem Durchgangswiderstand von  $>10^{10} \text{ Ohm}$  (DIN EN 1081) ist unsere Keramik im trockenen Zustand isolierend. Wir bieten jedoch mit den Serien Eladuct und KerAion ELA 10.6 Keramik für elektrisch ableitfähige Fußböden an. Die Glasur der ELA 10.6 weist einen Oberflächenwiderstand von ca.  $10^6 \text{ Ohm}$  nach DIN EN 1081 auf. Die Ableitung elektrischer Ladungen erfolgt von der Glasur über leitfähig auszuführende Fugen und Fliesenkleber in elektrisch zu erdende Kupferleitbahnen, die auf dem zu fliesenden Untergrund verlegt werden. Bei Eladuct ist der komplette Plattenkörper ableitfähig. Der Durchgangswiderstand nach DIN EN 1081 beträgt ca.  $10^6 \text{ Ohm}$ . Leitfähige Fugen erübrigen sich hier, ansonsten ist der Unterbau auszuführen wie für ELA 10.6 beschrieben!

**13. Dampfdiffusionswiderstand**

Der Wasserdampfdiffusionswiderstand ist nach DIN EN ISO 12572 ca.  $\mu 120.000$  bei Steinzeug/Spaltplatten und  $\mu 100.000$  bei Steingut (ohne Fugenteile).

**14. Frostbeständigkeit, DIN EN ISO 10545-12**

Die Frostbeständigkeitsprüfung erfolgt an 10 Stück bzw. > 0,25 m<sup>2</sup> Proben. Nach einer Wassersättigung unter Vakuum wird nach 100 Frost-Tau-Wechseln die Unversehrtheit geprüft.

Die Frostbeständigkeit eines Außenbelages ist jedoch nicht allein von der Güte der verwendeten keramischen Fliesen und Platten abhängig. **Eine fachgerechte Konstruktion und Verlegung sind zwingend.** Beachten Sie dazu bitte unsere Ausschreibungstexte und das Merkblatt des Zentralverbandes des Deutschen Baugewerbes „Belagskonstruktionen mit Fliesen und Platten außerhalb von Gebäuden“.

**15. Licht- und Farbechtheit**

Sowohl glasierte als auch unglasierte Keramik ist auf Dauer licht- und farbecht gemäß DIN 51094.

**16. Hellbezugswert**

Der Hellbezugswert einer Fliese/Platte beschreibt die Helligkeit der Oberfläche, wie sie das menschliche Auge empfindet. Der Messwert

Y = 100 entspricht hierbei der Helligkeit einer absolut weißen Fläche und Y = 0 der einer absolut schwarzen Fläche. Der Hellbezugswert wird bei Unifliesen/-platten ermittelt.

**17. Brandverhalten**

Keramische Fliesen und Platten entsprechen gemäß EN ISO 13501-1 und DIN EN 14411 der Klasse A1. Sie sind demnach grundsätzlich unbrennbar und somit feuerhemmend. Auch im Brandfall geben sie keine toxischen Emissionen frei.

## Chemische Eigenschaften

---

**1. Chemische Beständigkeit, DIN EN ISO 10545-13****Beständigkeit gegen Haushaltschemikalien und Badwasserzusätze**

- Haushaltchemikalien
  - Ammoniumchloridlösung 100g/l
- Schwimmbadsalze
  - Natriumhypochloridlösung 20mg/l

**Klassen**

A/B/C\*

**Beständigkeit gegen Säuren und Laugen**

- Geringe Konzentration (L)
  - a) Salzsäurelösung 3% (V/V)
  - b) Zitronensäurelösung 100g/l
  - c) Kaliumhydroxidlösung 30g/l
- Hohe Konzentration (H)
  - a) Salzsäurelösung 18% (V/V)
  - b) Milchsäurelösung 5% (V/V)
  - c) Kaliumhydroxidlösung 100g/l

**Klassen**

LA/LB/LC bzw. HA/HB/HC\*

**Säureschutzbau und Apparatebau**

Die Beständigkeit für den Säureschutzbau DIN EN 993-16 oder den chem. Apparatebau DIN 28062 ist Einzelprüfungen vorbehalten.

\* Klasse A weist hierbei die höchste chemische Beständigkeit auf, die nach C immer mehr abnimmt.

**2. Fleckbeständigkeit, DIN EN ISO 10545-14****Fleckenbildner**

- Spurenbildende Fleckenbildner
  - Grüne Fleckenbildner in Öl
  - Rote Fleckenbildner in Öl
- Fleckenbildner chemisch
  - Jod, 13g/l in Alkohol
- Filmbildende Fleckenbildner
  - Olivenöl

**Reinigung (im Rahmen der Prüfung)**

- Reinigungsmittel
  - Heißes Wasser (+55 °C)
  - Schwaches Reinigungsmittel
  - Starkes Reinigungsmittel
- Lösungsmittel
  - Salzsäurelösung 3% (V/V)
  - Kaliumhydroxid 200g/l
  - Aceton

**Klassen**

Kl. 5 / Kl. 4 / Kl. 3 / Kl. 2 / Kl. 1\*

**3. Blei- und Cadmiumabgabe**

Die glasierten Oberflächen werden einer 4%igen Essigsäure-Lösung ausgesetzt. Anschließend wird die Menge des abgegebenen Bleis und Cadmiums bestimmt.

\* Klasse 5 weist hierbei die höchste Fleckbeständigkeit auf, die nach 1 immer mehr abnimmt.



## Oberflächenveredelungen und -vergütungen

### Hytect

Hytect ist eine hochwirksame und dauerhafte Veredelung von Fliesen und Platten der Deutschen Steinzeug. Die eingebrannte Veredelung auf der Basis von Titandioxid wirkt nach dem Prinzip der Photokatalyse. Es ergeben sich folgende Nutzer-Vorteile:

#### A) Hytect zersetzt Bakterien und Keime

Unter dem Einfluss von Sonnenlicht oder künstlicher Beleuchtung wird die Oberfläche reaktiv. Es erfolgt die Bildung von aktiviertem Sauerstoff. Dieser zersetzt Mikroorganismen.

#### B) Hytect baut störende Gerüche ab

Auch störende, lästige oder sogar gesundheitsschädliche Geruchsstoffe in der Luft werden durch Hytect abgebaut.

#### C) Hytect vermindert den Reinigungsaufwand

Die hydrophile Oberfläche bewirkt die Unterwanderung des Schmutzes durch Wasser. Somit ergibt sich eine erhebliche Reduzierung von Reinigungsmitteln, d. h. Kosteneinsparung und Umweltschutz, sowie ein geringerer manueller Zeitaufwand.

Hytect-Oberflächen sind geruchsneutral, ungiftig, entsprechen Lebensmittelanforderungen und sind für Allergiker unbedenklich.

Für die Verlegung und Verfugung ergeben sich keine Änderungen zu den üblichen Verfahrensweisen. Als Reiniger sind die üblichen Mittel (ohne Flusssäure und deren Verbindungen) anwendbar. Ausgenommen sind alle filmbildenden, rückfettenden oder imprägnierenden Zusätze, welche die Oberflächenaktivierung durch Licht stören.

Namhafte Institute im In- und Ausland haben uns die entsprechenden Wirkungsweisen von Hytect bestätigt.

### Protecta-Oberflächenvergütung



#### Das Bessere ist der Feind des Guten...

Unglasierte Steinzeugfliesen sind grundsätzlich strapazierfähig und unempfindlich. Mit der keramischen Vergütung Protecta wird die Flecken- und Schmutzunempfindlichkeit nochmals entscheidend verbessert. Die **werkseitig** aufgebrachte Vergütung geht während des Brennens eine innige Verbindung mit dem Fliesenkörper ein und verschließt die bei unglasierter Keramik quo natura vorhandenen „Mikro-Poren“. Dadurch wird das Eindringen fleckbildender Substanzen verhindert. Eine Imprägnierung ist hier nicht mehr erforderlich und bei trittsicheren Protecta-vergüteten Fliesen unter Umständen sogar schädlich, da das Imprägniermittel nicht in die Fliese eindringen kann, sondern als Schmierfilm auf der Oberfläche verbleibt.

Protectavergütete Produkte sind bei den entsprechenden Serien mit dieser Bildmarke gekennzeichnet:



### Hygiene

Glasierte sowie Protecta-vergütete Fliesen und Platten der Deutschen Steinzeug liefern die besten hygienischen Voraussetzungen. Durch die geschlossene Oberfläche bieten Sie keine Möglichkeit zum Keimwachstum. Untersuchungen von Hygiene-Instituten bestätigen die Eignung für die Auskleidung von Trinkwasserbehältern. Übersensible Personen wie Allergiker machen mit Fliesen und Platten beste Erfahrungen.

### Reinigung

Grundsätzlich sind Bekleidungen und Beläge vor intensiven Verschmutzungen, welche insbesondere durch Folgegewerke des Bauablaufs (Malerarbeiten o. ä.) entstehen können, durch geeignete Maßnahmen zu schützen.

Die Reinigung unserer Fliesen und Platten erfolgt üblicherweise mit Wasser und einem neutralen oder alkalischen Reinigungsmittel. Bei hartem Wasser ist sporadisch der Einsatz von sauren Reinigern erforderlich. Bei Fleckenverunreinigungen ist die Reinigung von der Art der Flecken abhängig und mit geeigneten Chemikalien durchzuführen.

Ein Nachwischen mit klarem Wasser ist bei höherer Konzentration des eingesetzten Reinigungsmittels erforderlich. Bei Grundreinigungen ist ein Klarspülen unbedingt nötig. Pflegemittelhaltige Reiniger lehnen wir ab. Sie vermindern üblicherweise die Trittsicherheit und führen zu einem negativen optischen Erscheinungsbild des Bodenbelags durch Aufbau entsprechender Schichten!

Achtung: Bei Bestückung von Reinigungsmaschinen mit Pads, die Schleifkorn enthalten, kommt es zu einem Poliervorgang durch den die Trittsicherheit der Fliesen und Platten erheblich reduziert wird. Wir lehnen deshalb solche Methoden ausdrücklich ab. Flusssäure oder deren Verbindungen greifen die Keramik an und führen zu einer irreversiblen Schädigung!

Eine ausführliche Reinigungsanleitung für keramische Fliesen finden Sie im Internet unter [www.agrob-buchtal.de](http://www.agrob-buchtal.de)

- Service
- Architekten & Planer/Fachhändler/Fliesenleger
- Reinigungsanleitung.

### Imprägnierung

Unglasiertes Steinzeug, das nicht Protecta-vergütet oder Hytect ist, sollte imprägniert werden, um das Eindringen gefärbter Flüssigkeiten, sowie von Fetten und Ölen zu verhindern und die Reinigung zu erleichtern.

Die Imprägnierung ist auf sauberen und trockenen Böden aufzubringen, Überschüsse sind sofort zu entfernen.

## Trittsicherheit

### 1. Reibungskoeffizient/Trittsicherheit/Rutschhemmung

Die Arbeitsstättenverordnung und die Unfallverhütungsvorschriften verlangen, dass Fußböden eben, rutschhemmend und reinigungsfreundlich sein müssen. Besondere Schutzmaßnahmen gegen Ausgleiten sind erforderlich, wenn durch den Umgang mit Wasser, Öl, Schlamm, Fett oder Abfällen Rutschgefahr besteht. Bei der Auswahl der Belagstoffe ist darauf Rücksicht zu nehmen. Diese klare Forderung stützt sich auf Untersuchungen der Versicherungsträger, die ergaben, dass unter allen Unfallursachen das Ausrutschen an erster Stelle steht.

#### 1.1. Gewerbebereiche

Zuständig: Deutsche Gesetzliche Unfallversicherung, Mittelstraße 51, 10117 Berlin-Mitte, Telefon: +49-30-28876-3800, Fax: -3808, www.dguv.de, info@dguv.de  
 Prüfnormen: DIN EN 16165 und DIN 51133  
 Richtlinie: ASR A 1.5 - Fußböden  
 Merkblatt: DGUV-Regel 108-003 „Fußböden in Arbeitsräumen und Arbeitsbereichen mit Rutschgefahr.“ (bisherige BGR 181)  
 Prüfverfahren: Schiefe Ebene, Begehung mit Sicherheitsschuhen, Gleitmedium Öl.  
 Die Oberflächengestaltung kann eben, feinrauh, rau oder profiliert sein.

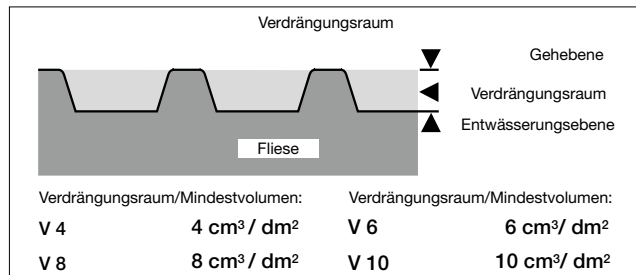

Der Verdrängungsraum (V4-V10) ist der offene Hohlraum zwischen oberer Geh- und Entwässerungsebene bei profilierten Oberflächen.

Trittsichere Fliesen sind bei den entsprechenden Serien mit dem Logo „GRIP“ gekennzeichnet:



### Bewertungsgruppen

Die geforderten Bewertungsgruppen sind in einer detaillierten Tabelle gleitgefährdeter Arbeitsbereiche zusammengestellt (siehe nächste Seite). Die Deutsche Gesetzliche Unfallversicherung und Agrob Buchtal geben Auskunft.

### Test auf „Schiefer Ebene“

Bewertungs-Gruppen	Neigungswinkel	Gewerbebereich
R9	>6° - 10° geringer Haftreibwert	
R10	>10° - 19° normaler Haftreibwert	
R11	>19° - 27° erhöhter Haftreibwert	
R12	>27° - 35° großer Haftreibwert	
R13	>35° sehr großer Haftreibwert	

Die angegebenen Neigungswinkel dienen ausschließlich zur Zuordnung der Bewertungsgruppen und sind nicht mit den Neigungswinkeln von Schrägen/Rampen gleichzusetzen.

**Gesetzesgrundlage**

Die Arbeitsstättenverordnung als auch die Unfallverhütungsvorschriften verlangen, dass Fußböden eben, rutschhemmend und leicht zu reinigen sein müssen. Detaillierte Anforderungen enthält die „Technische Regel für Arbeitsstätten“ ASR A 1.5 - Fußböden

**Herausgeber:**

Bundesanstalt für Arbeitsschutz und Arbeitsmedizin (Ausschuss für Arbeitsstätten)

**Bezugsquelle:**

Download unter [www.baua.de](http://www.baua.de)

<b>0</b>	<b>Allgemeine Arbeitsräume und -bereiche*</b>	
0.1	Eingangsbereiche, innen**)	R9
0.2	Eingangsbereiche, außen	R11 (oder R10 V4)
0.3	Treppen, innen***)	R9
0.4	Außentreppen	R11 (oder R10 V4)
0.5	Schrägrampen, innen***) (ab 3 % Steigung; z. B. Rollstuhlrampen, Ausgleichsschragen, Transportwege)	Eine R-Gruppe höher als für den Zugangsbelag erforderlich V-Wert des Zugangsbelags, falls zutreffend
0.6	Sanitärräume	
0.6.1	Toiletten	R9
0.6.2	Umkleide- und Waschräume)	R10
0.7	Pausenräume (z.B. Aufenthaltsraum, Betriebskantinen)	R9
0.8	Erste-Hilfe-Räume und vergleichbare Einrichtungen (siehe ASR A4.3)	R9
<b>1</b>	<b>Herstellung von Margarine, Speisefett, Speiseöl</b>	
1.1	Fettschmelzen	R13 V6
1.2	Speiseölraffinerie	R13 V4
1.3	Herstellung und Verpackung von Margarine	R12
1.4	Herstellung und Verpackung von Speisefett, Abfüllen von Speiseöl	R12
<b>2</b>	<b>Milchbe- und -verarbeitung, Käseherstellung</b>	
2.1	Frischmilchverarbeitung einschließlich Buttereier	R12
2.2	Käsefertigung, -lagerung und Verpackung	R11
2.3	Speiseeisfabrikation	R12
<b>3</b>	<b>Schokoladen- und Süßwarenherstellung</b>	
3.1	Zuckerkochei	R12
3.2	Kakaoherstellung	R12
3.3	Rohmassenherstellung	R11
3.4	Eintafelei, Hohlkörper- und Pralinenfabrikation	R11
<b>4</b>	<b>Herstellung von Backwaren</b> (Bäckereien, Konditoreien, Dauerbackwaren-Herstellung)	
4.1	Teigbereitung	R11
4.2	Räume, in denen vorwiegend Fette oder flüssige Massen verarbeitet werden	R12
4.3	Spülräume	R12 V4
<b>5</b>	<b>Schlachtung, Fleischbearbeitung, Fleischverarbeitung</b>	
5.1	Schlachthaus	R13
5.2	Kuttleraum, Darmschleimerei	R13
5.3	Fleischzerlegung	R13 V8
5.4	Wurstküche	R13 V8
5.5	Kochwurstabteilung	R13 V8
5.6	Rohwurstabteilung	R13 V6
5.7	Wursttrockenraum	R12
5.8	Darmlager	R12
5.9	Pökelei, Räucherei	R12
5.10	Geflügelverarbeitung	R12 V6
5.11	Aufschnitt- und Verpackungsabteilung	R12
5.12	Handwerksbetrieb mit Verkauf	R12 V8 ****)
<b>6</b>	<b>Be- und Verarbeitung von Fisch, Feinkosterstellung</b>	
6.1	Be- und Verarbeitung von Fisch	R13
6.2	Feinkosterstellung	R13 V6
6.3	Mayonnaiseherstellung	R13 V4
<b>7</b>	<b>Gemüse- und -verarbeitung</b>	
7.1	Sauerkrautherstellung	R13 V6
7.2	Gemüsekonservenherstellung	R13 V6
7.3	Sterilisierräume	R11
7.4	Räume, in denen Gemüse für die Verarbeitung vorbereitet wird	R12 V4

**8 Nassbereiche bei der Nahrungsmittel- und Getränkeherstellung**  
(soweit nicht besonders erwähnt)

8.1	Lagerkeller, Gärkeller	R10
8.2	Getränkeabfüllung, Fruchtsaftherstellung	R11

**9 Küchen, Speiseräume**

9.1	Gastronomische Küchen (Gaststättenküchen, Hotelküchen)	R12
9.2	Küchen für Gemeinschaftsverpflegung in Heimen, Schulen, Kindertageseinrichtungen, Sanatorien	R11
9.3	Küchen für Gemeinschaftsverpflegung in Krankenhäusern, Kliniken	R12
9.4	Großküchen für Gemeinschaftsverpflegung in Mensen, Kantinen und Fernküchen	R12
9.5	Aufbereitungsküchen (Fast Food-Küchen, Convenience- und Imbissbetriebe)	R12
9.6	Auftau- und Anwärnküchen	R10
9.7	Kaffee- und Teeküchen, Küchen in Hotels-Garni, Stationsküchen	R10
9.8	Spülräume	
9.8.1	Spülräume zu 9.1, 9.4, 9.5	R12 V4
9.8.2	Spülräume zu 9.2	R11
9.8.3	Spülräume zu 9.3	R12
9.9	Speiseräume, Gasträume, Kantinen einschließlich Serviergängen	R9
9.10	Thekenbereich, Schankbereich	R10

**10 Kühlräume, Tiefkühlräume, Kühlhäuser, Tiefkühlhäuser**

10.1	für unverpackte Ware	R12
10.2	für verpackte Ware	R11

**11 Verkaufsstellen, Verkaufsräume**

11.1	Warenannahme Fleisch	
11.1.1	für unverpackte Ware	R11
11.1.2	für verpackte Ware	R10
11.2	Warenannahme Fisch	R11
11.3	Bedienungsgang für Fleisch und Wurst	
11.3.1	für unverpackte Ware (z.B. lose in Transportboxen)	R11
11.3.2	für verpackte Ware	R10
11.4	Bedienungsgang für Brot und Backwaren, unverpackte Ware	R10
11.5	Bedienungsgang für Molkerei- und Feinkosterzeugnisse, unverpackte Ware	R10
11.6	Bedienungsgang für Fisch	
11.6.1	für unverpackte Ware	R12
11.6.2	für verpackte Ware	R11
11.7	Bedienungsgänge, ausgenommen Nr. 11.3 bis 11.6	R9
11.8	Fleischvorbereitungsraum	
11.8.1	zur Fleischbearbeitung, ausgenommen Nr. 5	R12 V8
11.8.2	zur Fleischverarbeitung, ausgenommen Nr. 5	R11
11.9	Blumenbinderäume und -bereiche	R11
11.10	Verkaufsbereiche mit Backöfen	
11.10.1	zum Herstellen von Backware	R11
11.10.2	zum Aufbacken vorgefertigter Backware	R10
11.11	Verkaufsbereiche mit Fritteusen oder Grillanlagen	R12
11.12	Verkaufsräume, Kundenräume	R9
11.13	Vorbereitungsbereiche für Lebensmittel zum SB-Verkauf (Ausgenommen Fleisch, Fisch und Wurst)	R10
11.14	Kassenbereiche, Packbereiche	R9
11.15	Verkaufsbereiche im Freien	R11 (oder R10 V4)

**12 Räume des Gesundheitsdienstes/der Wohlfahrtspflege**

12.1	Desinfektionsräume (nass)	R11
12.2	Vorreinigungsbereiche der Sterilisation	R10
12.3	Fäkalienräume, Ausgussräume, unreine Pflegearbeitsräume	R10
12.4	Sektionsräume	R10
12.5	Räume für medizinische Bäder, Hydrotherapie, Fango-Aufbereitung	R11
12.6	Waschräume von OP's, Gipsräume	R10
12.7	Sanitäre Räume, Stationsbäder	R10
12.8	Räume für medizinische Diagnostik und Therapie, Massageräume	R9
12.9	OP-Räume	R9
12.10	Stationen mit Krankenzimmern und Flure	R9
12.11	Praxen der Medizin, Tageskliniken	R9
12.12	Apotheken	R9
12.13	Laborräume	R9
12.14	Friseursalons	R9

**13 Wäscherei**

13.1	Räume mit Durchlaufwaschmaschinen (Waschröhren) oder mit Waschsleudermaschinen	R9
13.2	Räume mit Waschmaschinen, bei denen die Wäsche tropfnass entnommen wird	R11
13.3	Räume zum Bügeln und Mangeln	R9

**14 Kraftfutterherstellung**

14.1	Trockenfutterherstellung	R11
14.2	Kraftfutterherstellung unter Verwendung von Fett und Wasser	R11 V4

Alle Angaben ohne Gewähr. Gültigkeit zum Zeitpunkt der Drucklegung vorbehaltlich zwischenzeitlicher Änderungen.

<b>15 Lederherstellung, Textilien</b>	
15.1 Wasserwerkstatt in Gerbereien	R13
15.2 Räume mit Entfleischmaschinen	R13
V10	
15.3 Räume mit Leimlederanfall	R13
V10	
15.4 Fetträume für Dichtungsherstellung	R12
15.5 Färbereien für Textilien	R11
<b>16 Lackierereien</b>	
16.1 Nassschleifbereiche	R12
V10	
16.2 Pulverbeschichtung	R11
16.3 Lackierung	R10
<b>17 Keramische Industrie</b>	
17.1 Nassmühlen (Aufbereitung keramischer Rohstoffe)	R11
17.2 Mischer, Umgang mit Stoffen wie Teer, Pech, Graphit, Kunstharzen	R11 V6
17.3 Pressen (Formgebung), Umgang mit Stoffen wie Teer, Pech, Graphit, Kunstharzen	R11 V6
17.4 Gieß-, Druckgussbereiche	R12
17.5 Glasierbereiche	R12
<b>18 Be- und Verarbeitung von Glas und Stein</b>	
18.1 Steinsägerei, Steinschleiferei	R11
18.2 Glasformung von Hohlglas, Behälterglas	R11
18.3 Schleifereibereiche für Hohlglas, Flachglas	R11
18.4 Isolierglasfertigung, Umgang mit Trockenmittel	R11 V6
18.5 Verpackung, Versand von Flachglas, Umgang mit Antihafmittel	R11 V6
18.6 Ätz- und Säurepolieranlagen für Glas	R11
<b>19 Betonwerke</b>	
19.1 Betonwaschplätze	R11
<b>20 Lagerbereiche</b>	
20.1 Lagerräume für Öle und Fette	R12 V6
20.2 Lagerräume für verpackte Lebensmittel	R10
20.3 Lagerbereiche im Freien	R11 (oder R10 V4)
<b>21 Chemische und thermische Behandlung von Eisen und Metall</b>	
21.1 Beizereien	R12
21.2 Härtereien	R12
21.3 Laborräume	R11
<b>22 Metallbe- und -verarbeitung, Metall-Werkstätten</b>	
22.1 Galvanisierräume	R12
22.2 Graugussbearbeitung	R11 V4
22.3 Mechanische Bearbeitungsbereiche (z. B. Dreherei, Fräserei), Stanzerie, Presserei, Zieherei (Rohre, Drähte) und Bereiche mit erhöhter Öl-Schmiermittelbelastung	R11 V4
22.4 Mechanische Bearbeitungsbereiche	R11 V4
22.5 Teilreinigungsbereiche, Abdämpfbereiche	R12
<b>23 Werkstätten für Fahrzeug-Instandhaltung</b>	
23.1 Instandsetzungs- und Wartungsräume	R11
23.2 Arbeits- und Prüfgrube	R12 V4
23.3 Waschhalle, Waschplätze	R11 V4
<b>24 Werkstätten für das Instandhalten von Luftfahrzeugen</b>	
24.1 Flugzeughallen	R11
24.2 Werfthallen	R12
24.3 Waschplätze	R11 V4
<b>25 Abwasserbehandlungsanlagen</b>	
25.1 Pumpenräume	R12
25.2 Räume für Schlamm- und Wasseranlageneinrichtungen	R12
25.3 Räume für Rechenanlagen	R12
25.4 Standplätze von Arbeitsplätzen, Arbeitsbühnen und Wartungspodeste	R12
<b>26 Feuerwehrräume</b>	
26.1 Fahrzeug-Stellplätze	R12
26.2 Räume für Schlauchpflegeeinrichtungen	R12
<b>27 Funktionsräume in der Atemschutz Übungsanlage</b>	
27.1 Vorbereitungsraum	R10
27.2 Konditionsraum	R10
27.3 Übungsraum	R11
27.4 Schleuse	R10
27.5 Zielraum	R11
27.6 Wärmegewöhnungsraum	R11
27.7 Leitstand	R9
<b>28 Schulen und Kindertageseinrichtungen</b>	
28.1 Eingangsbereiche, Flure, Pausenhallen	R9
28.2 Klassenräume, Gruppenräume	R9
28.3 Treppen	R9
28.4 Toiletten, Waschräume	R10
28.5 Lehrküchen in Schulen (siehe Nummer 9.2, 9.6 oder 9.7)	R10
28.6 Küchen in Kindertageseinrichtungen (siehe auch Nr. 9)	R10
28.7 Maschinenräume für Holzbearbeitung	R10
28.8 Fachräume für Werken	R10
28.9 Pausenhöfe	R11 (oder R10 V4)

<b>29 Geldinstitute</b>	
29.1 Schalterräume	R9
<b>30 Betriebliche Verkehrswege in Außenbereichen</b>	
30.1 Gehwege	R11 (oder R10 V4)
30.2 Laderampen	
30.2.1 überdacht	R11 (oder R10 V4)
30.2.2 nicht überdacht	R12 (oder R11 V4)
30.3 Schrägrampen (ab 3 % Steigung; z. B. für Rollstühle, Ladebrücken)	R12 (oder R11 V4)
30.4 Betankungsbereiche	
30.4.1 überdacht	R11
30.4.2 nicht überdacht	R12
<b>31 Parkbereiche</b>	
31.1 Garagen, Hoch- und Tiefgaragen ohne Witterungseinfluss****)	R10
31.2 Garagen, Hoch- und Tiefgaragen mit Witterungseinfluss	R11 (oder R10 V4)
31.3 Parkflächen im Freien	R11 (oder R10 V4)
<b>32 Bäder</b>	
32.1 Einzel- und Sammelumkleideräume	R10
32.2 Sauna- und Ruhebereiche	R10
32.3 Duschräume und Duschbereiche	R10
<i>NICHT von Agrob Buchtal empfohlen! Bitte R11 (in Kombination mit Bewertungsgruppe B) verwenden!</i>	
32.4 Beckenumgänge	R10
<i>NICHT von Agrob Buchtal empfohlen! Bitte R11 (in Kombination mit Bewertungsgruppe B) verwenden!</i>	

\*) Für Fußböden in barfuß begangenen Nassbereichen siehe DGUV Information „Bodenbeläge für nassbelastete Barfußbereiche“ (DGUV Information 207-006)

\*\*) Eingangsbereiche gemäß Nummer 0.1 sind die Bereiche, die durch Eingänge direkt aus dem Freien betreten werden und in die Feuchtigkeit von außen hereingetragen werden kann (siehe auch Abschnitt 6 Absatz 3, Verwendung von Schmutz- und Feuchtigkeitsaufnehmern). Für anschließende Bereiche oder andere großflächige Räume ist Abschnitt 4 Absatz 10 zu beachten.

\*\*\*) Treppen, Rampen gemäß Nummer 0.3 und 0.5 sind diejenigen, auf die Feuchtigkeit von außen hineingetragen werden kann. Für anschließende Bereiche ist Abschnitt 4 Absatz 10 zu beachten.

\*\*\*\*) Wurde überall ein einheitlicher Bodenbelag verlegt, kann der Verdrängungsraum aufgrund einer Gefährdungsbeurteilung (unter Berücksichtigung des Reinigungsverfahrens, der Arbeitsabläufe und des Anfalls an gleitfördernden Stoffen auf den Fußboden) bis auf V 4 gesenkt werden.

\*\*\*\*\*) Die Fußgängerbereiche, die nicht von Rutschgefahr durch Witterungseinflüsse, wie Schlagregen oder eingeschleppte Nässe, betroffen sind.

Fußböden in Räumen dürfen keine Unebenheiten, Vertiefungen, Stolperstellen oder gefährlichen Schrägen aufweisen. Sie müssen gegen Verrutschen bzw. Kippen (z. B. bei Abdeckungen) gesichert, tragfähig, trittsicher und rutschhemmend sein.

Fußböden sollen ohne Neigung angelegt werden. Außerhalb von dauerhaft eingerichteten Arbeitsplätzen sind davon funktionelle Neigungen ausgenommen, z. B. zur Ableitung von Flüssigkeiten oder zur Überbrückung von Höhenunterschieden, z. B. mit begehbaren Schrägrampen.

In Bereichen, die im Rahmen ihrer üblichen Nutzung durchgehend begangen werden müssen, dürfen sich die Fußbodenoberflächen hinsichtlich ihrer Rutschhemmung nicht so voneinander unterscheiden, dass es zu Stolper- und Rutschgefahren kommen kann.

Dies kann gegeben sein, wenn sich angrenzende Fußbodenoberflächen hinsichtlich der Rutschhemmung unterscheiden:

1. um mehr als eine R-Gruppe bei zwei angrenzenden Bereichen.
2. um mehr als zwei R-Gruppen, wenn der Übergang zu einer anderen Rutschhemmung deutlich erkennbar oder zu erwarten ist (z. B. bei Türdurchgängen oder -durchfahrten).

Bestehen aufgrund unterschiedlicher Rutschhemmungen Stolper- oder Rutschgefahren, sind geeignete Maßnahmen zu treffen, wie Übergangsbereiche, die in Laufrichtung mindestens 1,5 m lang sind.

Hinweis: Es wird empfohlen die Rutschhemmung eines Fußbodens innerhalb eines Arbeitsbereiches möglichst gleichmäßig zu gestalten, z. B. indem andere Oberflächenbeschaffenheiten innerhalb des Fußbodens, wie Abdeckungen, Markierungen oder aufgeklebte Folien, sich nicht um mehr als eine R-Gruppe voneinander unterscheiden.

Gebäudeeingänge sind so einzurichten, dass der Eintrag von Schmutz und Nässe nicht zu Rutschgefahren führt. Dazu eignet sich eine ausreichend große Überdachung über Gebäudeeingängen.

Innerhalb des Gebäudes kann dies durch Sauberlaufzonen in Form von Schmutz- und Feuchtigkeitsaufnehmern erreicht werden, die hinsichtlich ihrer Länge, Breite und des Materials auf den zu erwartenden Personenverkehr ausgelegt sind und in Laufrichtung über die gesamte Durchgangsbreite mindestens 1,5 m lang sind.

Sauberlaufzonen müssen gegen Verrutschen gesichert sein und dürfen keine Stolperstellen bilden, z. B. indem sie bündig mit dem unmittelbar daran anschließenden Bodenbelag abschließen. Sauberlaufzonen sind entsprechend ihrer Verschmutzung so zu reinigen oder auszutauschen, dass ihre Funktion erhalten bleibt.

Fußböden in Arbeitsräumen und -bereichen sind entsprechend der zu erwartenden betrieblichen Beanspruchung mit gleitfördernden Stoffen erforderlichenfalls mit der Möglichkeit einer Ableitung auszurüsten. Die angrenzenden Flächen zu Ablauföffnungen sowie Ablaufrinnen sollen ein Gefälle von mindestens 2 % haben, damit das Abfließen von fließfähigen Flüssigkeiten erleichtert wird. Diese Bereiche sind möglichst außerhalb von Verkehrswegen anzuordnen. Das Ableiten von Flüssigkeiten über Verkehrswege ist nach Möglichkeit zu vermeiden.

Fußbodenoberflächen von Bereichen, die in der Regel nass sind und barfuß begangen werden müssen, z. B. in Bädern, sowie Sanitärräumen, wie Wasch- und Umkleieräume, müssen so eingerichtet sein, dass sie sicher begangen werden können.

**1.2. Barfußbereich**

Zuständig: Deutsche Gesetzliche Unfallversicherung, Mittelstraße 51, 10117 Berlin-Mitte, Telefon: +49-30-28876-3800, Fax: -3808, www.dguv.de, info@dguv.de, www.unfallkassen.de.

Böden in nassbelasteten Barfußbereichen, z. B. in Bädern, Krankenhäusern sowie Umkleide-, Wasch- und Duschräumen von Sport- und Arbeitsstätten.

Prüfnorm: DIN EN 16165.

Merkblatt: DGVU-Information 207-006 „Bodenbeläge für nassbelastete Barfußbereiche“. (bisherige GUV-I 8527)

Prüfverfahren: Schiefe Ebene, Begehung barfuß, Gleitmedium Netzmittellösung.

Die Oberflächen sind eben, mikrorauh oder mäßig profiliert. Non-Slip-Glasuren mit ihren mikrorauen Oberflächen haben sich hervorragend bewährt.

Den Bewertungsgruppen sind die jeweiligen Bereiche zugeordnet. Die Deutsche Gesetzliche Unfallversicherung und Agrob Buchtal geben Auskunft.

**Bewertungsgruppe A**

- Barfußgänge und Sanitärbereiche (weitgehend trocken)
- Einzel- und Sammelumkleideräume
- Beckenböden in Nichtschwimmerbereichen, wenn im gesamten Bereich die Wassertiefe mehr als 80 cm beträgt
- Sauna-, Ruhebereiche (weitgehend trocken)

**Bewertungsgruppe B**



- Barfußgänge und Sanitärbereiche, soweit sie nicht A zugeordnet sind
- Duschräume und Duschbereiche
- Dampfbäder
- Bereich von Desinfektionssprühanlagen
- Beckenumgänge
- Beckenböden in Nichtschwimmerbereichen, wenn in Teilbereichen die Wassertiefe weniger als 80 cm beträgt
- Beckenböden in Nichtschwimmerbereichen von Wellenbecken
- Hubböden
- Planschbecken
- Leitern und Treppen außerhalb des Beckenbereiches, soweit sie nicht C zugeordnet sind
- begehbare Oberflächen von Sprungplattformen und Sprungbrettanlagen, soweit sie nicht C zugeordnet sind
- Sauna- und Ruhebereiche, soweit sie nicht A zugeordnet sind

**Bewertungsgruppe C**

- Ins Wasser führende Leitern und Treppen
- Aufgänge zu Sprunganlagen und Wasserrutschen
- Oberflächen von Sprungplattformen und Sprungbrettern in der Länge, die für den Springer reserviert ist (Die rutschfeste Oberfläche der Sprungplattformen und Sprungbretter muss um die Vorderkante herumgeführt werden, wo die Hände und Zehen der Benutzer greifen)
- Durchschreitebecken
- Geneigte Beckenrandausbildung
- Kneippbecken, Tretbecken
- Rampen im Beckenumgangsbereich mit Neigung > 6%
- Startblöcke

Begehbare Sitzflächen, wie z. B. Tribünen und Podeste in Beckennähe, in die Nässe verschleppt werden kann, sind wie Bodenbelagsflächen zu behandeln. Werden Barfußbereiche planmäßig auch mit Schuhwerk begangen, sind zusätzlich die Anforderungen nach der ASR A1.5/1,2 zu beachten.

**Test auf „Schiefer Ebene“**

Bewertungs-Gruppen	Neigungswinkel	Barfußbereich
A	≥12°	
B	≥18°	
C	≥24°	

Die angegebenen Neigungswinkel dienen ausschließlich zur Zuordnung der Bewertungsgruppen und sind nicht mit den Neigungswinkeln von Schrägen/Rampen gleichzusetzen.

Alle Angaben sowie Zitate aus Produkt- und Prüfnormen sind als unverbindliche Hinweise zu betrachten. Es gelten die jeweils aktuellsten Fassungen.

**1.3. Gleitreibungsmessung**

Zuständig: Deutsche Gesetzliche Unfallversicherung,  
Mittelstraße 51, 10117 Berlin-Mitte, Telefon:

+49-30-28876-3800, Fax: -3808,

www.dguv.de, info@dguv.de, www.unfallkassen.de.

Prüfnorm: DIN 51131

Merkblatt: DGUV-Information 208-041 „Bewertung der Rutschgefahr unter Betriebsbedingungen“ (bisherige GUV-I 8687)

Diese Prüfung ist keine Baumusterprüfung und kann somit weder zur Auswahl von Bodenbelägen im Planungsstadium noch zu einer Eingruppierung in eine Bewertungsklasse der Rutschhemmung herangezogen werden. Das Verfahren kann z. B. zur Beurteilung des Erfolgs von Reinigungsmaßnahmen oder bei geplanten Nutzungsänderungen angewendet werden.

Für die Auswahl eines Bodenbelags sind ausschließlich DGUV-Regel 108-003 (bisherige BGR 181) bzw. DGUV-Information 207-006 (bisherige GUV-I 8527) anzuwenden!

**1.4. Privatbereich**

Hinsichtlich der Trittsicherheit unterliegen keramische Bodenbelagsflächen im Privatbereich keinen geregelten Vorgaben. Unabhängig davon, empfiehlt es sich, je nach persönlichem Sicherheitsbedürfnis, trittsichere Fliesen zu wählen.

**Color Shade Variation**

„Color shade variation“ beschreibt die farbliche Änderung zwischen den Fliesen einer Farbstellung, d.h. den Abtönungsgrad. Die Einstufung unserer Produkte erfolgt in 4 Abtönungskoeffizienten:

**V0** = Keine Variation / Kein Farbspiel  
**V1** = Geringe Variation / geringes Farbspiel  
**V2** = Mittlere Variation / mittleres Farbspiel  
**V3** = Hohe Variation / hohes Farbspiel  
**V4** = Starke Variation / starkes Farbspiel

**Rückseitig thermoplastische Mosaik-Verklebung:  
Auch bei Nässe dauerhaft sicher**

Die thermoplastische Verklebung von Mosaiken der Marken Agrob Buchtal und Jasba ist auch für den Dauernass- und Unterwasserbereich bestens geeignet. Untersuchungen durch unabhängige Institute haben bestätigt, dass es unter üblichen hygienischen Bedingungen zu keinem mikrobiologischen Befall am Glasfasernetz kommt. Das Verbundverhalten nach Trocken- und Nasslagerung liegt mit den Werten  $>0,5\text{N/mm}^2$  oberhalb der nach DIN EN 12004 geforderten Werte. Damit empfiehlt sich die rückseitige thermoplastische Verklebung nicht nur für Trockenbereiche, sondern auch für Unterwasserbereiche (Schwimmbecken

und Whirlpools) sowie für dauernassbelastete Bereiche wie Duschen und Beckenumgänge. Außerdem ist die rückseitige Verklebung verlegefreundlicher und sorgt für deutliche Zeitersparnis gegenüber der bisher notwendigen vorderseitigen Folie. So verhindert das rückseitige Glasfasernetz weitgehend das Eindringen von Fliesenkleber in die Fugen. Das zeitaufwändige Entfernen der Folie und etwaiger Rückstände auf der Fliesenoberfläche entfällt. Die Auskleidung von Säulen und Rundungen wird entscheidend vereinfacht.

## Anschriftenliste

---

### Bundesanstalt für Arbeitsschutz und Arbeitsmedizin (BAuA)

Friedrich-Henkel-Weg 1-25, 44149 Dortmund  
 Telefon: +49-231-9071-0, Fax: -2454,  
 www.baua.de, poststelle@baua.bund.de

### DGUV-Regelwerke (BG/GUV)

**Deutsche Gesetzliche Unfallversicherung**  
 Mittelstraße 51, 10117 Berlin-Mitte,  
 Telefon: +49-30-28876-3800, Fax: -3808,  
 www.dguv.de, info@dguv.de

### DIN/EN/ISO Normenblätter

Deutsches Institut für Normung e.V., 10772 Berlin  
 Telefon: +49-30-2601-0, Fax: -60,  
 www.din.de, info@din.de,  
 Bezugsquelle:  
 Beuth Verlag GmbH, Burggrafstraße 6,  
 10787 Berlin, Telefon: +49-30-2601-2201-0, Fax: -1260,  
 www.beuth.de, info@beuth.de

### KOK-Richtlinien für den Bäderbau

#### RK-Liste geprüfter Reinigungsmittel DGfdB-Regelwerke

Deutsche Gesellschaft für das Badewesen e.V.,  
 45130 Essen  
 Telefon: +49-201-87969-0, Fax: -20,  
 www.baederportal.com, info@baederportal.com  
 Bezugsquelle: Direktbezug beim Herausgeber

### Bundesverband Keramische Fliesen e. V.

Luisenstraße 44, 10177 Berlin  
 Telefon: 030/27 59 59 74-0, Fax: -99  
 www.fliesenverband.de, info@fliesenverband.de

### ZDB-Merkblätter

#### Fachverband Fliesen und Naturstein im Zentralverband des Deutschen Baugewerbes

Kronenstr. 55-58, 10117 Berlin-Mitte,  
 Telefon: +49-30-20314-0, Fax: -419,  
 www.fachverbandfliesen.de, info@fachverband-fliesen.de

#### Bezugsquelle:

Verlagsgesellschaft Rudolf Müller GmbH & CoKG,  
 Stolberger Straße 84, 50933 Köln  
 Postfach: 410949, 50869 Köln  
 Telefon: +49-221-5497-112, Fax: -6112  
 www.baufachmedien.de, service@rudolf-mueller.de

### Güteprüfungen

Güteprüfungen erfolgen durch:

- Eigenprüfung der produzierenden Werke mit strenger Sortierung
- Kontroll- und Sonderprüfungen der Deutsche Steinzeug Labore
- Einzel- und Serienprüfungen durch externe Materialprüfanstalten im In- und Ausland

## Zeugnisse

---

Unsere Produkte werden in anerkannten Materialprüfungsämtern hinsichtlich der Eigenschaften und der Qualität ständig geprüft. Entsprechende Prüfungszeugnisse liegen vor.



\* Eine Übersicht der zertifizierten Einzelprodukte stellen wir Ihnen auf Anfrage gerne zur Verfügung.

## Duschtassensystem Area Pro/Plural non-slip/Plural unglasiert/Basis 3

Das Duschtassensystem besteht aus Formstückfliesen zur Erstellung einer in den Fliesenbelag integrierten Duschtasse.

Das Duschtassensystem ist mit Gebrauchsmusterschutz versehen. Es entspricht den Vorgaben der DIN 18040 Barrierefreies Bauen und DIN 18025 Barrierefreies Wohnen.

Die Schwallkante von 10 mm erlaubt eine uneingeschränkte Inanspruchnahme verschiedener Wohnungsbauförderungsbestimmungen.

Das Modulmaß von 100 mm inkl. einer 3 mm-Fuge garantiert hygienisch einwandfreie Fliesenbeläge mit schmaler Fugenbreite und maßhaltigen Fliesen.

Wie alle Trittsicherheitsoberflächen von Plural non-slip/Plural unglasiert, der Serie Basis 3 sind sowohl die glasierten als auch die keramisch vergüteten, unglasierten Fliesenoberflächen sehr leicht zu reinigen.

Das Duschtassensystem ist prädestiniert für Nasszellen in Krankenhäusern, Sanatorien, Reha-zentren, Alten- und Pflegeheimen, aber auch für gewerbliche Reihenduschen, Schwimmbad-, Sauna- und Sportanlagen, Hotel- und Privatbäder.

1. Die Duschtasse ist beliebig in den Fliesenbelag integrierbar und ermöglicht modular im Fugenraster das erforderliche Gefälle.

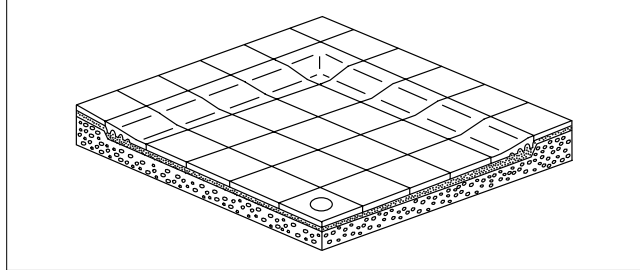

2. In Kombination mit dem flach liegenden Hohlkehlssockel ist ein gerundeter Übergang vom Boden- zum Wandbelag möglich.

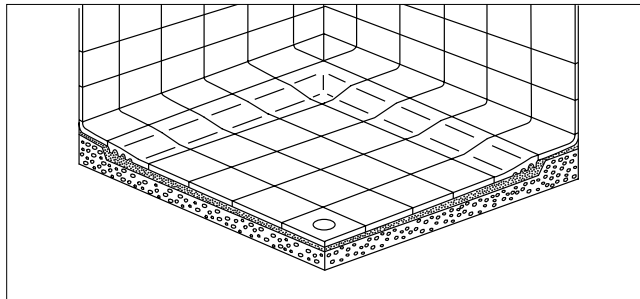

### Area Pro, Plural non-slip, Plural unglasiert

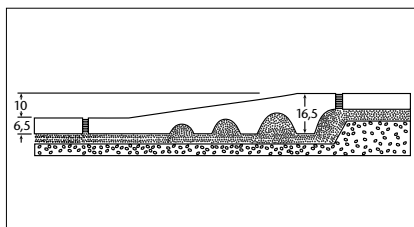
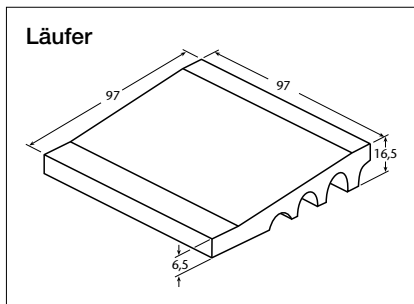
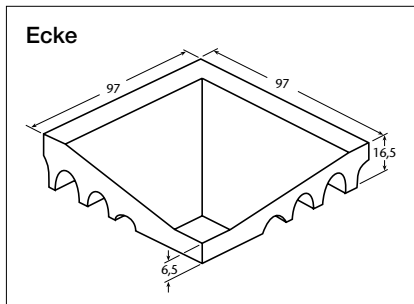

### Basis 3 Softcorn

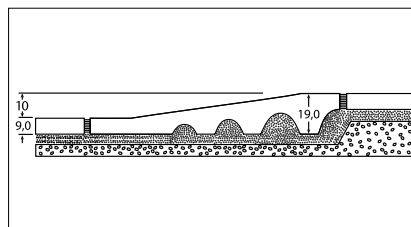
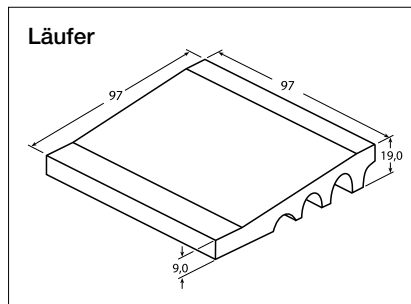
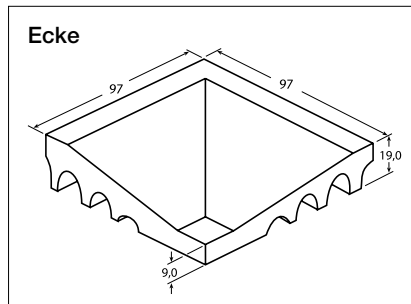

Alle Angaben sowie Zitate aus Produkt- und Prüfnormen sind als unverbindliche Hinweise zu betrachten. Es gelten die jeweils aktuellsten Fassungen.



## Duschtassensystem der Serien Chroma / Chroma unglasiert – Quantum

Dieses Duschtassensystem besteht aus nur zwei Komponenten: Dem Läufer und der dazu gehörigen einteiligen Ecke.

Eine Besonderheit ist die spezielle Form der Absenkung, die eine Höhendifferenz von 10 mm aufweist. Der so gestaltete Duschtassenrand ist leicht zu begehen bzw. problemlos mit dem Rollstuhl zu befahren. Die einschlägigen Forderungen (DIN 18040 bzw. 18025) in Bezug auf das barrierefreie, Senioren- und behindertengerechte Bauen werden somit wirkungsvoll unterstützt.

Durch die „eingebaute Schräge“ muss der Duschtassenrand nicht mehr mühsam örtlich ausgebildet werden, und in Verbindung mit der verlegefreundlichen Unterseite ist die Verarbeitung daher denkbar einfach:

Das Duschtassensystem wird perfekt ergänzt durch die Serien Chroma / Chroma unglasiert – Quantum.

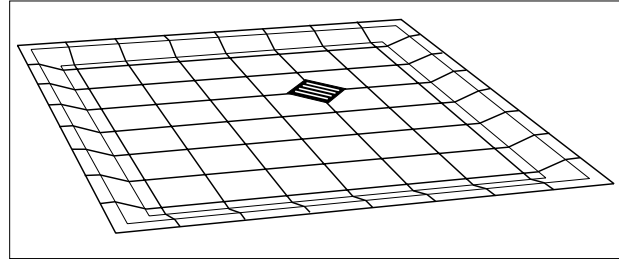

Das Duschtassensystem basiert auf einem Rastermaß von 12,5 x 12,5 cm. Dies erlaubt eine sehr variable, von Standardabmessungen unabhängige Dimensionierung der Duschtasse und eine harmonische Integration in die Duschanlage bzw. Nasszelle.

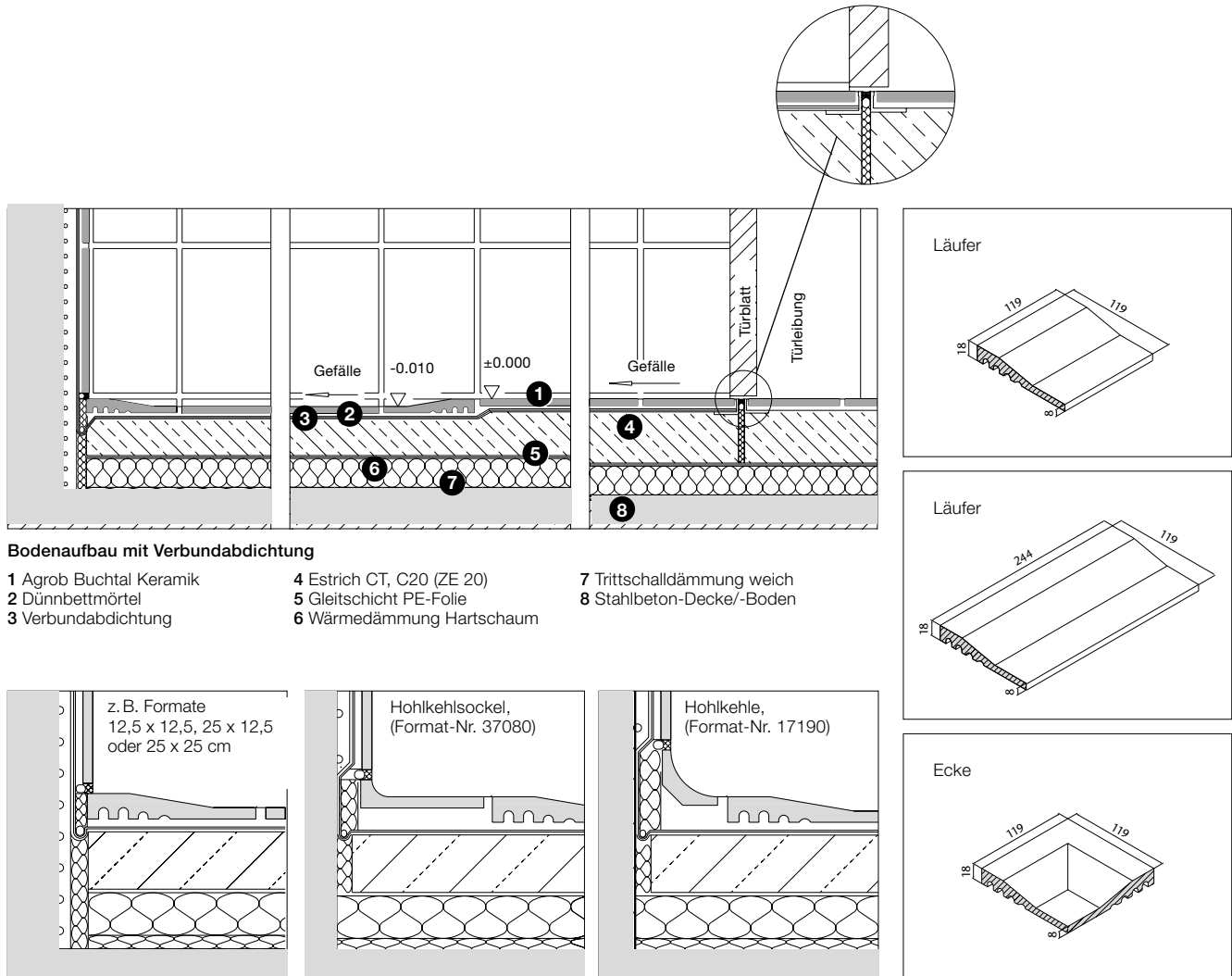

### Wandanschlussvarianten

Die Duschtassensysteme von Agrob Buchtal werden auf einem durchgehenden Zementestrich verlegt und haben somit keine wartungsaufwändige Bewegungsfuge zwischen Duschtasse und anschließenden Flächen.

Alle Angaben sowie Zitate aus Produkt- und Prüfnormen sind als unverbindliche Hinweise zu betrachten. Es gelten die jeweils aktuellsten Fassungen.

## Hohlkehlsockel

### Hohlkehlsockel 10 x 10 cm

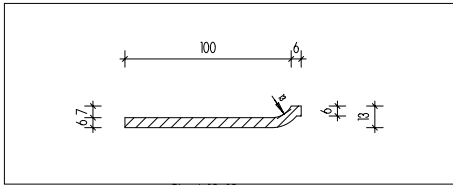

Passend zu:

**Area Pro**, eben, 10 x 10 cm, unglasiert  
**Plural/Plural non-slip**, eben und trittsicher, 10 x 10 cm  
**Basis 2**, eben, 10 x 10 cm, glasiert  
**Basis 3**, eben, 10 x 10 cm, unglasiert  
**Plural unglasiert**, eben, 10 x 10 cm

### Hohlkehlsockel 10 x 15, 10 x 20, 10 x 30 und 10 x 60 cm

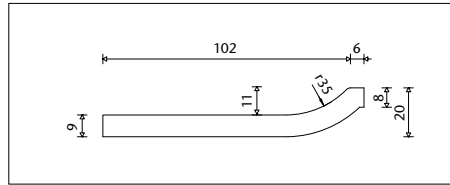

Passend zu:

**Emotion GRIP**, eben oder Softcorn, 10 x 20, 10 x 30 cm, unglasiert  
**Basis 3**, eben, 10 x 15, 10 x 20 cm, unglasiert  
**Basis Pro**, eben, 10 x 30 cm, unglasiert  
**Area Pro**, eben, 10 x 20, 10 x 30 und 10 x 60 cm, unglasiert

### Hohlkehlsockel 10 x 25, 10 x 50 und 10 x 60 cm

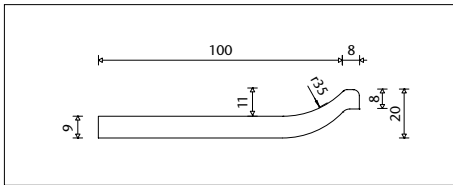

Passend zu:

**Ascona**, strukturiert, 10 x 25, 10 x 50, 10 x 60 cm, glasiert  
**Nova**, eben, 10 x 60 cm, glasiert  
**Quarzit**, strukturiert, 10 x 60 cm, glasiert

### Hohlkehlsockel 12,5 x 25 cm

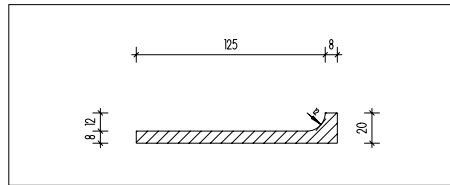

Passend zu:

**Chroma unglasiert**, eben, 12,5 x 25 cm, unglasiert

### Hohlkehlsockel 12,5 x 25 cm

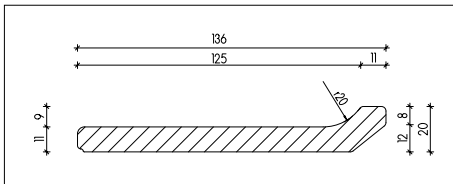

Passend zu:

**Ferrum**, eben, 12,5 x 25 cm, unglasiert

## Innenecke

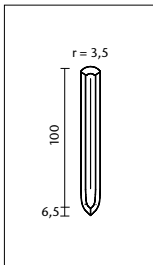

Passend zu  
Hohlkehlsockel:

**Plural non-slip**,  
10 x 10 cm, glasiert

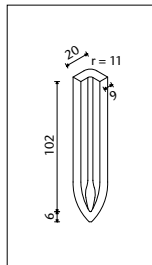

Passend zu  
Hohlkehlsockel:

**Area Pro**,  
10 x 10, 10 x 20, 10 x 30,  
10 x 60 cm, unglasiert

**Emotion GRIP**,  
10 x 20 und 10 x 30 cm, unglasiert

**Basis 3**,  
10 x 20 cm, unglasiert

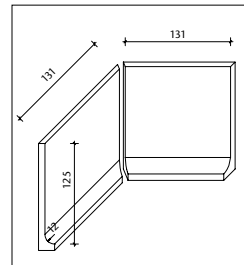

Passend zu  
Hohlkehlsockel:

**Chroma unglasiert**,  
12,5 x 25 cm, unglasiert

**Außenecke**

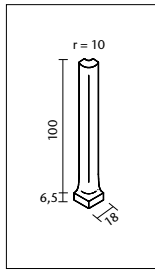

Passend zu Hohlkehlsockel:

**Plural non-slip**,  
10 x 10 cm, glasiert

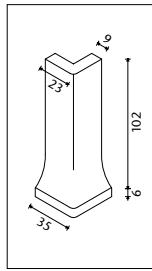

Passend zu Hohlkehlsockel:

**Area Pro**,  
10 x 10, 10 x 20, 10 x 30,  
10 x 60 cm, unglasiert

**Emotion GRIP**,  
10 x 20 und 10 x 30 cm,  
unglasiert

**Basis 3**,  
10 x 20 cm, unglasiert

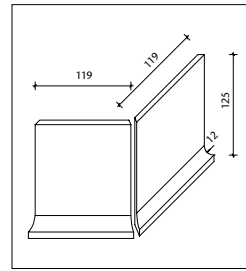

Passend zu Hohlkehlsockel:

**Chroma unglasiert**,  
12,5 x 25 cm, unglasiert

**Hohlkehlsockel, geschnitten/verklebt 15 x 60 cm bzw. Innenecken 15 x 15 cm**

Details: Können aus beliebigen Fliesen/Platten gefertigt werden. Optik und Haptik analog der umgebenden Fläche, d.h. sowohl Struktur als auch Farbgleichheit werden gewährleistet. Mindestbestellmenge Sockel: 50 Stück; Ecke: 50 Stück

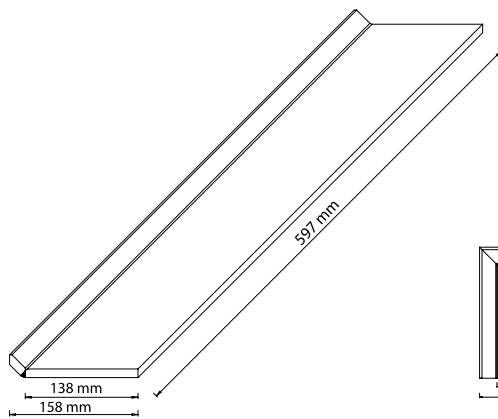

Hohlkehlsockel

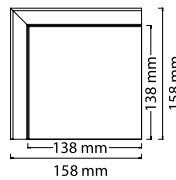

Ecke

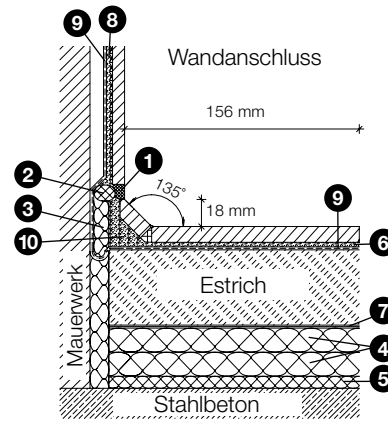

Maßstab 1:5

- 1 UW Silikon
- 2 Geschlossenzellige PE-Schaumstoffrundschnur bzw. Trennfolie
- 3 Wasserbeständiges, elastisches Füllmaterial
- 4 Wärmedämmung Hartschaum
- 5 Trittschalldämmung weich
- 6 Mörtel / Kleber
- 7 Gleitschicht PE-Folie
- 8 Dünnbetverlegung aus Zementputz
- 9 Abdichtung im Verbund
- 10 Vollsatte Hinterfüllung

# Treppenkanten / Treppenfliesen

Treppenkante  
40 x 597 mm  
mit 2 Rillen

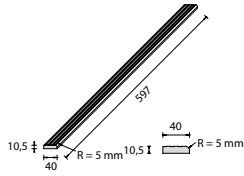

Treppenkante  
72 x 597 mm  
mit 5 Rillen

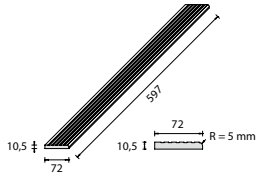

Treppenkante mit Schräge  
72 x 1447 mm  
mit 5 Rillen

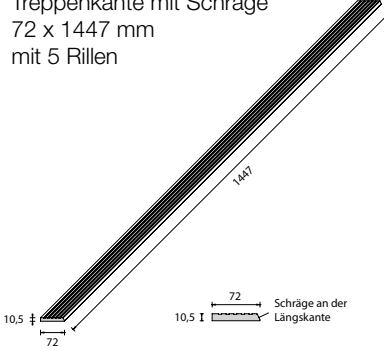

Treppenkante  
72 x 1197 mm  
mit 5 Rillen

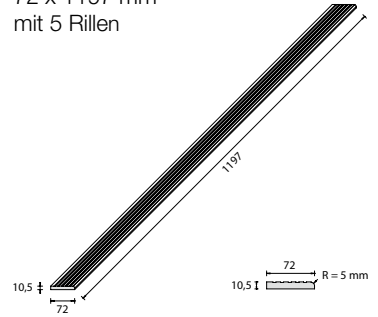

Treppenfliese  
597 x 1197 mm mit 5 Rillen

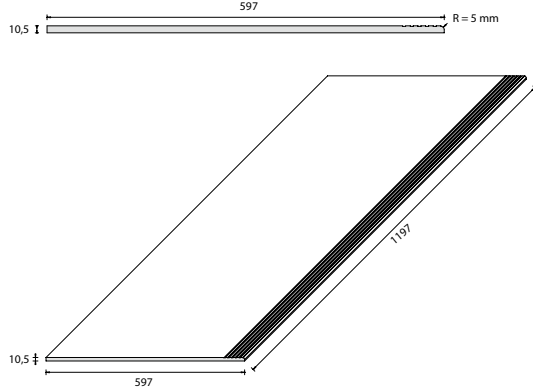

Treppenfliese mit Schräge  
307 x 1447 mm mit 5 Rillen

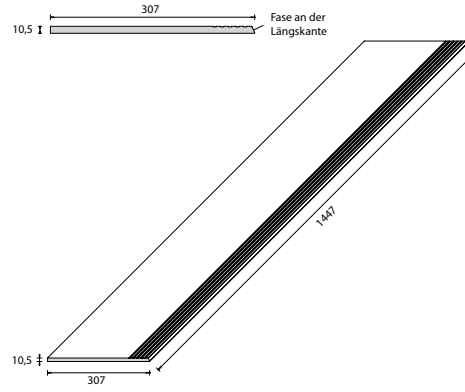

Terrassenplatte mit Rundung über Eck

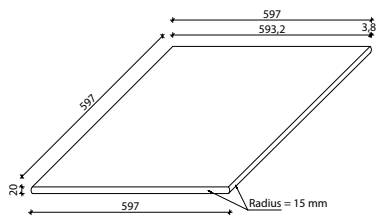

Terrassenplatte mit Rundung einseitig

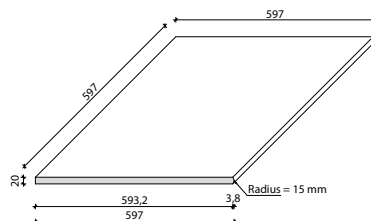

Terrassenplattenstufe mit Schenkel als Ecklösung

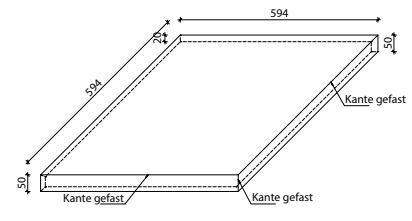

Terrassenplatte mit Rundung einseitig und Rillierung

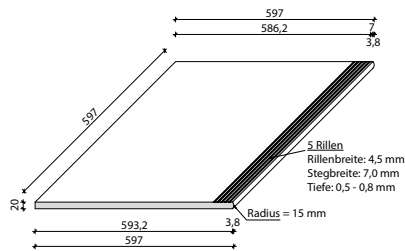

Terrassenplatte mit Rundung einseitig und Rillierung als Ecklösung (2-teilig)

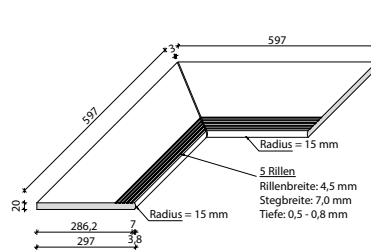

Terrassenplattenstufe mit Schenkel

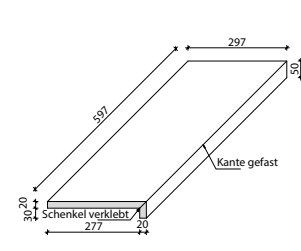

### 1. Bauprodukteverordnung (BauPVO)

Die BauPVO unterscheidet sich insbesondere durch die Leistungserklärung, die CE-Kennzeichnung und die Bewertung und Überprüfung der Leistungsbeständigkeit von der bisherigen Bauprodukterichtlinie (BPR).

Bauprodukte, die nach dem 01. Juli 2013 in Verkehr gebracht werden, müssen der BauPVO entsprechen. Unter „Inverkehrbringen“ ist die erstmalige Verfügbarkeitsmachung eines Bauprodukts auf dem europäischen Markt durch den Hersteller zu verstehen.

Wir weisen darauf hin, dass der Begriff der „Bereitstellung“ davon abgegrenzt ist, welcher die Weitergabe eines in Verkehr gebrachten Bauprodukts in der Lieferkette bezeichnet z. B. vom Fliesenfachhandel an den Endkunden.

Wesentliche Merkmale eines Bauprodukts, hier keramische Fliesen und Platten, sind im Anhang ZA der harmonisierten Norm DIN EN 14411 festgelegt.

### 2. CE-Kennzeichnung

Der Hersteller dokumentiert damit, dass er die Verantwortung für die Übereinstimmung des Bauprodukts mit der in der Leistungserklärung angegebenen Leistung sowie die Einhaltung aller einschlägigen europäischen Rechtsvorschriften übernimmt.

Weiterhin ist er dafür verantwortlich, dass das CE-Kennzeichen auf dem Bauprodukt selbst, einem Etikett oder auf der Verpackung angebracht ist. Das CE-Kennzeichen ist das alleinige Übereinstimmungskennzeichen für alle wesentlichen Merkmale eines Bauprodukts. Lediglich für Aspekte, die in unserem Fall nicht von der DIN EN 14411 geregelt werden, dürfen zusätzliche Zeichen eingesetzt werden.

### 3. Leistungserklärung

Seit 01. Juli 2013 ist jeder Hersteller verpflichtet für jedes seiner Bauprodukte eine Leistungserklärung zu erstellen. Damit übernimmt er die Verantwortung für die Übereinstimmung des Bauprodukts mit den erklärten Leistungen. Die Leistungserklärung löst die bisherige Konformitätserklärung ab.

Grundlage für die Leistungserklärung bildet die technische Dokumentation des Herstellers. Hierzu zählen u. a. die Ergebnisse der werkseigenen Produktionskontrollen wie z. B. Erstprüfungen.

Die Leistungserklärung ist mit einer vom Hersteller frei wählbaren Referenznummer zu versehen, auf die im Rahmen der CE-Kennzeichnung Bezug genommen wird und damit eine eindeutige Identifikation des Bauprodukts ermöglicht.

Die Leistungserklärung kann in gedruckter oder in elektronischer Form (z. B. Mail, CD oder USB Stick) bereitgestellt werden.

Weiterhin können die Leistungserklärungen für die Bauprodukte der Agrob Buchtal Solar Ceramics GmbH unter [www.agrob-buchtal.de/leistungserklaerung](http://www.agrob-buchtal.de/leistungserklaerung) eingesehen werden. Scannen Sie alternativ diesen QR-Code:



## Architekten + Planer Deutschland

Verkaufsgebiet	PLZ-Gebiet	Gebietsleitung	E-Mail	mobil
0001	17 (ohne 17268, 17279, 17291), 18, 19, 20, 21 (ohne 21244-21272, 21614-21799), 22, 23, 24, 25	Stephan Rüttel	Stephan.Ruettel@deutsche-steinzeug.de	0171/4773605
0002	21244-21272, 21614-21799, 26, 27, 28, 29, 31582, 31592, 31595, 31600- 31638, 49 (ohne 49074-49328, 49477-49549, 49808-49849)	Jochen Prinz	Jochen.Prinz@deutsche-steinzeug.de	0171/5669993
0003	06700-06799, 06800-06899, 10, 12, 13, 14, 15, 16, 17268, 17279, 17291, 39524-39539, 39576-39599, 39606-39615, 39624-39629	Thomas Bischoff	Thomas.Bischoff@deutsche-steinzeug.de	0170/5618977
0004	30, 31 (ohne 31582, 31592, 31595, 31600- 31638), 37154-37199, 37412- 37431, 37441-37649	Sven Müller	Sven.Mueller@deutsche-steinzeug.de	0171/5669994
0005	39 (ohne 39524-39539, 39576-39599, 39606-39615, 39624-39629)	Sven Müller	Sven.Mueller@deutsche-steinzeug.de	0171/5669994
0006	32, 33, 44 (ohne 44629), 57 (ohne 57520, 57567, 57583, 57627, 57629, 57642), 58, 59 (ohne 59330-59399)	Janina Schwarz	Janina.Schwarz@deutsche-steinzeug.de	0171/5669988
0006	44629, 45600-45799, 46325, 46348, 46359, 46395-46399, 46414, 46419, 46459, 46487, 46499, 48, 49074-49328, 49477-49549, 49808-49849	Alfons Seggewiss	Alfons.Seggewiss@deutsche-steinzeug.de	0160/5898429
0007	40, 41, 42, 45 (ohne 45600-45799), 46 (ohne 46325, 46348, 46359, 46395-46399, 46414, 46419, 46459, 46487, 46499), 47, 50, 51, 52, 53, 57520, 57567, 57583, 57627, 57629, 57642	Harald Baumann	Harald.Baumann@deutsche-steinzeug.de	0171/9708365
0008	06 (ohne 06700-06799, 06800-06899), 34, 35, 36, 37 (ohne 37154-37199, 37412-37431, 37441-37649), 38835-38899, 60, 61, 63, 98527-98639, 99610-99638, 99706-99768, 99817-99848, 99947-99998	Sven Müller	Sven.Mueller@deutsche-steinzeug.de	0171/5669994
0009	54, 55, 56, 64, 65, 66, 67, 68, 69	Martin Schwab	Martin.Schwab@deutsche-steinzeug.de	0171/5669991
0010	90, 91, 92, 95, 96, 97	Markus Dörfler	Markus.Doerfler@deutsche-steinzeug.de	0170/9107373
0011	01, 02, 03, 04, 07, 08, 09, 98646-98746, 99000-99518, 99867-99898	Jonas Wünsche	Jonas.Wuensche@deutsche-steinzeug.de	0171/2254226
0012	70, 71, 75172-75181	Michael Stoll	Michael.Stoll@deutsche-steinzeug.de	0151/14823489
0012	72, 73, 74, 75 (ohne 75172-75181), 76, 77, 78, 79, 87, 88, 89	Thomas Hüttner	Thomas.Huettner@deutsche-steinzeug.de	0151/12013231
0013	83000-83599, 84, 85000-85139, 86600-86759, 93, 94	Martin Schart	Martin.Schart@deutsche-steinzeug.de	0171/7648319
0013	80, 81, 82, 83600-83737, 85 (ohne 85001-85139), 86 (ohne 86600-86759)	Florian Nößner	Florian.Noessner@deutsche-steinzeug.de	0170/5629482

## Handel + Handwerk Deutschland

Verkaufsgebiet	PLZ-Gebiet	Gebietsleitung	E-Mail	mobil
0001	17 (ohne 17268, 17279, 17291), 18, 19, 20, 21 (ohne 21244-21272, 21614-21799), 22, 23, 24, 25	Dirk Belder	Dirk.Belder@deutsche-steinzeug.de	0171/9967208
0002	21244-21272, 21614-21799, 26, 27, 28, 29, 31582, 31592, 31595, 31600- 31638, 49 (ohne 49074-49090, 49324-49398, 49477-49479, 49808-49811)	Dirk Belder	Dirk.Belder@deutsche-steinzeug.de	0171/9967208
0003	06700-06799, 06800-06899, 10, 12, 13, 14, 15, 16, 17268, 17279, 17291, 39524-39539, 39576-39599, 39606-39615, 39624-39629	Thomas Bischoff	Thomas.Bischoff@deutsche-steinzeug.de	0170/5618977
0004	30, 31 (ohne 31582, 31592, 31595, 31600- 31638), 37154-37199, 37412- 37431, 37441-37649,	Dirk Belder	Dirk.Belder@deutsche-steinzeug.de	0171/9967208
0005	39 (ohne 39524-39539, 39576-39599, 39606-39615, 39624-39629)	Sven Müller	Sven.Mueller@deutsche-steinzeug.de	0171/5669994
0006	32, 33, 44 (ohne 44629), 57 (ohne 57520, 57567, 57583, 57627, 57629, 57642), 58, 59 (ohne 59330-59399)	Janina Schwarz	Janina.Schwarz@deutsche-steinzeug.de	0171/5669988
0006	44629, 45600-45799, 46325, 46348, 46359, 46395-46399, 46414, 46419, 46459, 46487, 46499, 48, 49074-49090, 49324-49398, 49477-49479, 49808-49811, 59330-59399	Alfons Seggewiss	Alfons.Seggewiss@deutsche-steinzeug.de	0160/5898429
0007	40, 41, 42, 45 (ohne 45600-45799), 46 (ohne 46325, 46348, 46359, 46395-46399, 46414, 46419, 46459, 46487, 46499), 47, 50, 51, 52, 53, 57520, 57567, 57583, 57627, 57629, 57642	Michael Andries	Michael.Andries@deutsche-steinzeug.de	0171/8610267
0008	06 (ohne 06700-06799, 06800-06899), 34, 35, 36, 37 (ohne 37154-37199, 37412-37431, 37441-37649), 38835-38899, 60, 61, 63, 98527-98639, 99610-99638, 99706-99768, 99817-99848, 99947-99998	Andreas Strickrodt	Andreas.Strickrodt@deutsche-steinzeug.de	0171/5402801
0009	54, 55, 56, 64, 65, 66, 67, 68, 69	Martin Schwab	Martin.Schwab@deutsche-steinzeug.de	0171/5669991
0010	90, 91, 92, 95, 96, 97	Frank Lohre	Frank.Lohre@deutsche-steinzeug.de	0171/5661429
0011	01, 02, 03, 04, 07, 08, 09, 98646-98746, 99000-99518, 99867-99898	Jonas Wünsche	Jonas.Wuensche@deutsche-steinzeug.de	0171/2254226
0012	70, 71, 72, 73, 74, 75, 76, 77, 78, 79, 87, 88, 89	Michael Stoll	Michael.Stoll@deutsche-steinzeug.de	0151/14823489
0013	83000-83599, 84, 94	Martin Schart	Martin.Schart@deutsche-steinzeug.de	0171/7648319
0013	80, 81, 82, 83600-83737, 85, 86, 93	Florian Nößner	Florian.Noessner@deutsche-steinzeug.de	0170/5629482



## Österreich

Österreich, Burgenland, Oberösterreich, Steiermark	Robert Wölfler	Robert.Woelfler@deutsche-steinzeug.de	+43 664/1342659
Tirol, Vorarlberg, Salzburg, Kärnten	Erwin Bauer	Erwin.Bauer@deutsche-steinzeug.de	+43 664/1153558
Wien, Niederösterreich	Thomas Höppner	Thomas.Hoepfner@deutsche-steinzeug.de	+43 664 1543635

## Schweiz

Deutsche Steinzeug Schweiz AG,  
Oberstmühle 3, 6370 Stans/NW  
info@deutsche-steinzeug.ch  
+4141/6325060

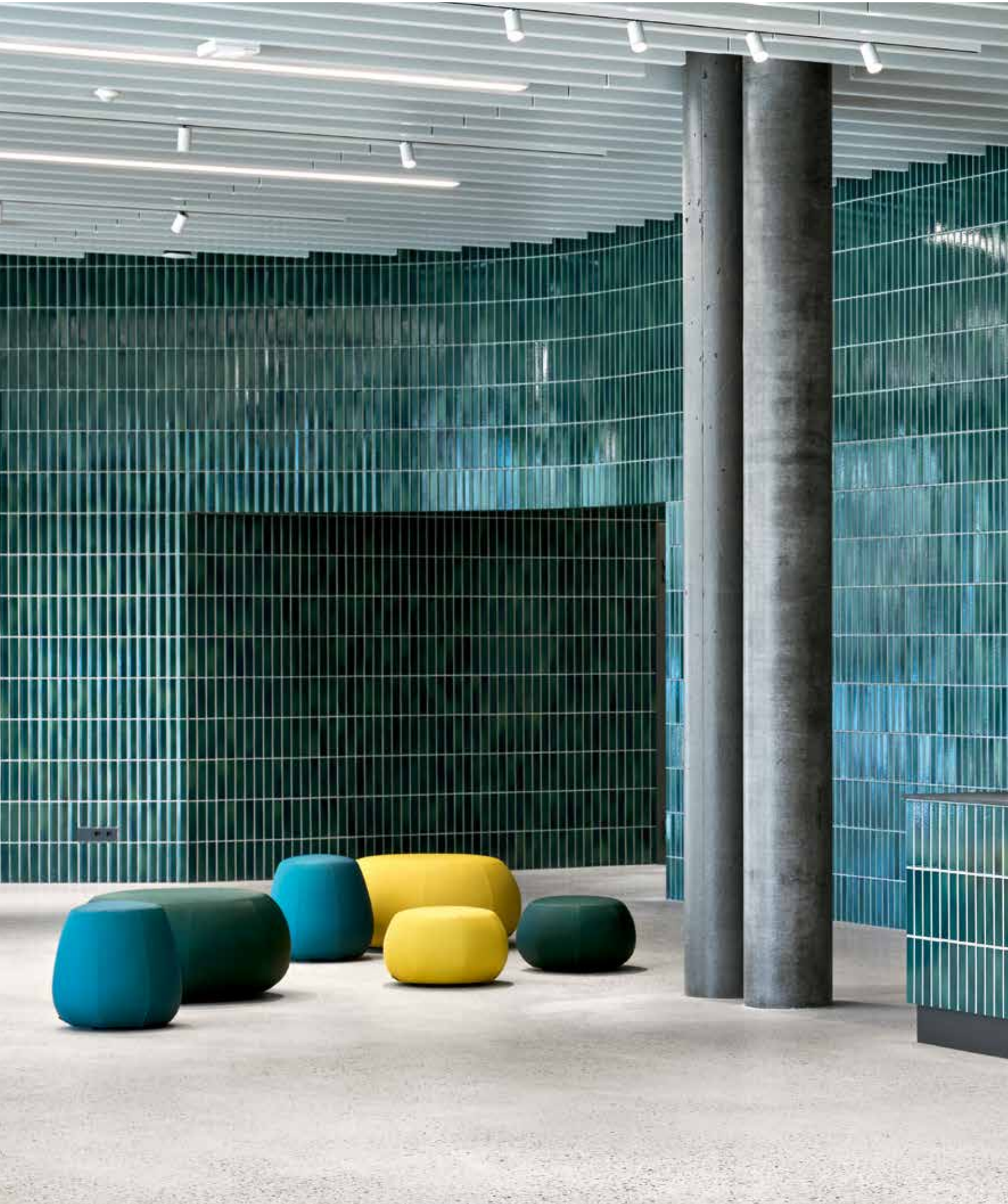





Das Lieferprogramm enthält alle Informationen zur Architekturkeramik.

**Einfach zu finden**

Die einzelnen Serien werden jeweils in folgender Form dargestellt:

- Farbübersicht
- Kurzbeschreibung
- Produktdaten

- 1 **Serienname**; daneben Materialart (siehe Seite 283) und maßgebliche Produktnorm (siehe Seite 284)
- 2 **Ordnungsschema der Formate** von links nach rechts: Flächenformate von klein nach groß bei Spalt- und Steinzeugplatten rechteckige, dann quadratische Formate von klein nach groß Formteile / Formstücke

3 **Besonderheiten** des Formats

4 **Formatnummer** (nur bei Spalt- und Steinzeugplatten)

5 **Nennmaß** = Herstellmaß + empfohlene Fugenbreite in Zentimeter und Inch  
**Herstellmaß** = reines Materialmaß ohne Fuge

6 **Oberflächenbeschaffenheit**

7 **Logistische Produktdaten**

8 **Produktnorm**

9 **Trittsicherheitseinstufung**: Barfußbereich/öffentlich-gewerblicher Bereich (siehe Seiten 256-257 und 290 ff.)

10 **Belastungsgruppe 1 – 5**; Orientierungshilfe für den Industrie- und Gewerbebereich (siehe Seite 287 ff.)

11 **Artikelnummer**





12 **Abriebverhalten** bei glasiertem Material nach Beanspruchungsgruppen 1-5; (siehe Seite 287).

13 **Farbbezeichnung** und/oder Farbnummer



















14 **Preisgruppe** (in Klammern Berechnungseinheit)

15 **Color Shade Variation** („Color Shade Variation“ beschreibt die farbliche Änderung zwischen den Fliesen einer Farbstellung, d. h. den Abtönungsgrad. Die Einstufung unserer Produkte erfolgt in 5 Abtönungskoeffizienten.)

- V0** Keine Variation / kein Farbspiel
- V1** Geringe Variation / geringes Farbspiel
- V2** Mittlere Variation / mittleres Farbspiel
- V3** Hohe Variation / hohes Farbspiel
- V4** Starke Variation / starkes Farbspiel

196		<b>Plural non-slip 1</b>		
		<b>Steinzeug</b>		
		<b>2 Mosaik<sup>2/4</sup></b>		
		2,5 x 2,5 cm	5 x 5 cm	10 x 10 cm
				
				
		<b>3</b> Bogen: 297 x 297 mm		
		Bogen: 297 x 297 mm		
		Bogen: 297 x 297 mm		
<b>5</b>	Nennmaß - cm/in	<b>2,5 x 2,5 / 1 x 1</b>	<b>5 x 5 / 2 x 2</b>	<b>10 x 10 / 4 x 4</b>
	Herstellmaß	23 x 23 x 6,5 mm	47 x 47 x 6,5 mm	97 x 97 x 6,5 mm
<b>6</b>	Oberfläche	eben, matt		
	m <sup>2</sup> - Stück	11 Bögen	11 Bögen	11 Bögen
	m <sup>2</sup> - kg	12,100	12,331	13,101
<b>7</b>	Paket - Stück	11 Bögen	11 Bögen	11 Bögen
	Paket - m <sup>2</sup>	1,000	1,000	1,000
	Paket - kg	12,100	12,331	13,101
	Palette - m <sup>2</sup>	48,000	64,000	64,000
	Palette - kg	580,800	789,184	838,464
<b>8</b>	Produktnorm	Blb		
	Trittsicherheit	R10/B		
<b>10</b>	Belastung	1		
	neutral 10	1		
<b>13</b>	(aktivweiß)	<b>15</b> <b>V0</b>	<b>11</b> <b>902-2120H</b>	<b>14</b> <b>905-2120H</b>
		Preisgr. <b>A238</b> (m <sup>2</sup> )	Preisgr. <b>A205</b> (m <sup>2</sup> )	Preisgr. <b>A166</b> (m <sup>2</sup> )

**Es werden folgende Symbole verwendet:**

-  Hytect-Oberfläche  
(Erklärung siehe Seiten 8-9 und 289)
-  Protecta-Vergütung  
(Erklärung siehe Seite 289)
-  Neuheiten
-  Nicht mit Schuhen zu begehen
-  Rektifiziert
-  Konisch rektifiziert
-  Rektifizierte Wandfliesen mit gerundeten/geschliffenen Kanten
-  Auftragsfertigung: Rückgabe und/oder Stornierung bestellter Ware nicht möglich
-  Blindenleitsystem analog den Anforderungen aus DIN 32984.
-  Frostbeständig
- 
 Trittsicher
- 
 Trittsicher Barfußbereich
-  Made in Germany
-  Thermoplastische Verklebung
-  in weiteren Farben lieferbar
-  6 mm Fliese



Management System  
ISO 9001:2015



www.tuv.com  
ID 9000027001

Agrob Buchtal Solar Ceramics GmbH  
Buchtal 1, D-92521 Schwarzenfeld  
Tel.: +49 (0) 94 35-391-0  
Fax: +49 (0) 94 35-391-34 52

E-Mail: [info@agrob-buchtal.de](mailto:info@agrob-buchtal.de)  
Internet: [www.agrob-buchtal.de](http://www.agrob-buchtal.de)



Der Herausgeber übernimmt keine Haftung für Druckfehler. Farbabweichungen zu den Originalprodukten können aus drucktechnischen Gründen auftreten.

12/2024, [www.assenmacher.net](http://www.assenmacher.net)