



Pool + Spa

Programme de livraison

2026

Systèmes de tête de bassin

Des systèmes de tête de bassin adaptés à tous les types de bassins (bassins de compétition, piscines de loisirs et piscines aménagées, etc.) Informations, voir les pages 16 à 89.



Autour du bassin

Des produits pour la pose au-dessous du niveau de l'eau et les plages des bassins avec une grande diversité de formats et de surfaces. Informations, voir les pages 120 à 249.

Aménagement avec des mosaïques

De petits formats pour des créations individuelles – dans une énorme gamme de couleurs et de designs. Informations, voir les pages 250 à 277.



Pool + Spa

Introduction	4 – 15
Hytect	8 – 9
Recherche de produits	10 – 15
Systèmes de tête de bassin	16 – 89
Aperçu	18 – 21
Finland	22 – 27
Finland II	28 – 33
Wiesbaden, à niveau d'eau élevé	34 – 37
Wiesbaden Silent	38 – 39
Wiesbaden avec évidement mosaïque	40 – 41
Wiesbaden Stil	42 – 45
Wiesbaden, à niveau d'eau bas	46 – 49
Wiesbaden, piscine thérapeutique	50 – 53
Bamberg	54 – 57
St. Moritz	58 – 61
Berlin	62 – 65
Zürich	66 – 69
Skimmer	70 – 73
Agrob Buchtal CarboCeram	74 – 77
NOUVEAU Adria	78 – 79
Accessoires de piscine	80 – 89
Recouvrement céramique de goulotte 2.0	82 – 85
Grilles de recouvrement	86 – 87
Valves d'écoulement	88 – 89

Pièces spéciales de piscines	90 – 119
Pièces de rebord du bassin	92 – 95
Gorges, plinthes, profils arrondis	96 – 103
Carreaux à rainures	104 – 109
Carreaux spéciaux	110 – 119
Autour du bassin	120 – 249
Introduction	122 – 123
Aperçu des plages de bassin	124 – 131
Area Pro	132 – 155
Ascona	156 – 167
Chroma	168 – 177
Chroma non-slip	178 – 187
Chroma non-émaillé	188 – 195
Ocean	196 – 201
Plural	202 – 221
Plural non-slip	222 – 229
Plural non-émaillé	230 – 235
Quarzit	236 – 243
Savona	244 – 249
Aménagement avec des Mosaïques	250 – 277
Introduction	252 – 253
Mosaic Designer	254 – 255
Fresh	256 – 269
Loop	270 – 277
Planification et savoir-faire	278 – 289
Le service d'architectes	280 – 281
Antidérapance	282 – 283
Bassins de compétition	284 – 285
Accessibilité	286 – 287
Instructions de nettoyage	288 – 289

Index/Informations techniques

Numéros d'article	292 – 301
Models	302
Model numbers	303
Classification according to NCS/RAL Lightness values	304 – 305
Luminance contrast	306 – 307
Technical Information	308 – 327
World-wide distribution network	330 – 331
Comments	338 – 339

Bassin + plage de piscine

Achever la forme. Garder la contenance.



Bassins de sport et de compétition

Rurbad, Düren, Allemagne
 Architecte : KRIEGER Architekten Ingenieure, Velbert, Allemagne
 Séries : Système de tête de bassin Finlande, Chroma, Nova
 Photo : Christopher Arnoldi



Piscines en plein air

Salinarium, Bad Dürkheim, Allemagne
 Architecte : 4a Architekten GmbH, Stuttgart, Allemagne
 Séries : Gamme spéciale pour des piscines, Savona / Photo : Uwe Ditz



Piscines de loisirs / aménagées

Grottebadet, Harstad, Norvège
 Architecte : PW Arkitekter a/s, Harstad, Norvège
 Séries : Gamme spéciale pour des piscines Chroma non-slip
 Photo : T.I. Bergsmo



Piscines scolaires/d'apprentissage

Dampsaga Bad, Steinkjer, Norvège / Architecte : Lyngstad Arkitekter AS
 Séries : Système de tête de bassin Finlande, programme spécial pour des piscines, Quarzit / Photo : Kim Skogstad



Piscines d'eaux salines/thérapeutiques

Salinarium, Bad Dürkheim, Allemagne
 Architecte : 4a Architekten GmbH, Stuttgart, Allemagne
 Séries : Gamme spéciale pour des piscines, Savona
 Photo : Uwe Ditz

Piscines d'hôtel

Relais & Chateaux Hôtel Jagdhof Glashütte, Bad Laasphe, Allemagne
 Architecte : Planungsbüro Bachhuber-Geissinger, Bad Birnbach
 Séries : Recouvrement céramique de goulotte, Quarzit / Photo : Jochen Stüber



Piscines privées

Piscine privée, Neukirchen, Allemagne
 Séries : Gamme spéciale pour des piscines, Chroma
 Architecte : Thiemo Niedl, Neukirchen
 Photo : Marcella Grassi, Barcelone

De forts arguments parlent en faveur de la céramique pour piscines d'Agrob Buchtal

- Des décennies d'expérience dans la céramique de piscine pour répondre aux exigences les plus élevées
- Des conseils techniques d'application et un allègement des tâches de routine grâce au Service Architectes d'Agrob Buchtal
- La technologie Hytect pour un nettoyage facile, un effet antibactérien et une réduction des polluants atmosphériques
- La protection contre les accidents grâce à une antidérapance échelonnée et une facilité de nettoyage optimale avec le label de qualité GRIP
- Une liberté de conception maximale grâce à l'énorme diversité de couleurs et de formats et aux possibilités de fabrication spéciales individuelles
- Des systèmes de tête de bassin spéciaux pour les types d'utilisation les plus divers
- Des accessoires parfaitement accordés pour des solutions d'une seule source
- Une solution rentable pour tous les types et toutes les dimensions de piscines
- Une résistance maximale de la céramique même en présence d'eaux thermales salines et sulfureuses

Douches + vestiaires

Liberté au niveau de la couleur, du décor et du format



La conception d'une piscine ne se termine pas au bord du bassin. L'esthétique de l'ensemble inclut l'aménagement harmonieux des douches, des vestiaires, des foyers ainsi que des restaurants. C'est précisément dans ce domaine qu'il est important de pouvoir combiner librement différents formats au sein d'un même système de couleurs.

Ceci est possible grâce au système de couleurs modulaire de Chroma et Plural. L'offre s'étend des mosaïques jusqu'aux grands formats, en passant par les plaquettes étroites de différentes longueurs. Les surfaces et les espaces peuvent ainsi être mis à l'échelle, élégamment proportionnés et rythmés. Cela permet un agencement varié de surfaces de mur et de sol qui relie plusieurs espaces.



Wellness + Spa

Espace bien-être naturel pour les exigences les plus élevées



Les spas et les oasis de bien-être sont des lieux de repos destinés à détendre le corps et l'esprit. Avec des vues étendues des paysages, des analogies avec des éléments originaux et des matériaux naturels, la nature peut être transposée dans l'espace. De même avec des formes organiques et originales. Elles rappellent les formations douces ou les mouvements fluides de la nature. Comme par exemple ceux de l'eau. Les plus petites pièces de mosaïque, qu'elles soient rondes ou carrées, suivent les formes et couvrent même les plus petites rondeurs à la manière d'une peau.

Les clients attendent également une hygiène et une propreté maximales dans les installations de bien-être et de spa. Les carreaux céramiques Hytect aident les exploitants à atteindre cet objectif tout en respectant l'environnement. En interaction avec la lumière, la surface de la céramique Hytect dégage naturellement de l'oxygène actif. Celui-ci inhibe la croissance des moisissures et des bactéries directement sur la surface.



Hytect

Des carreaux hydrophiles pour une hygiène parfaite

Hytect fait ses preuves là où l'hygiène se doit d'être parfaite. La finition des carreaux de mur et de sol offre trois avantages indispensables pour la construction de piscines : elle a un effet antibactérien, est extrêmement facile à nettoyer et élimine les odeurs gênantes.

Dans les piscines et les spas, les surfaces sont continuellement exposées à l'eau. Les environnements humides et chauds favorisent le développement d'algues, de champignons ou de germes et le maintien d'un niveau d'hygiène élevé exige de gros efforts, en particulier dans les piscines publiques. Avec Hytect, Agrob Buchtal a développé une solution efficace pour pouvoir construire des piscines hygiéniques, faciles à entretenir et sans odeurs dès le début.

Cette technologie est à la fois écologique et économique, car elle s'appuie sur la force naturelle des éléments et utilise une substance qui est quasiment toujours et partout disponible : la lumière. La finition, unique sous cette forme, est pratiquement indestructible et assure durablement un environnement propre.

Hytect – la solution innovante

Les carreaux Hytect peuvent contribuer de manière significative à l'hygiène et à la rentabilité, car ils aident à

- entraver la croissance de moisissures, de bactéries et d'autres micro-organismes,
- faciliter davantage le nettoyage de la surface,
- réduire les polluants atmosphériques et les odeurs à l'intérieur.

Et tout cela uniquement grâce à l'effet de la lumière !



Piscine couverte Linnanmaa, Oulu, Finlande / Architecte : Arktes Oy
Série : Ascona / Photo : Lumo Image / Petteri Löppönen



Piscine privée, Canton de Nidwald, Suisse / Série : Ascona



Efficace contre les moisissures et les bactéries

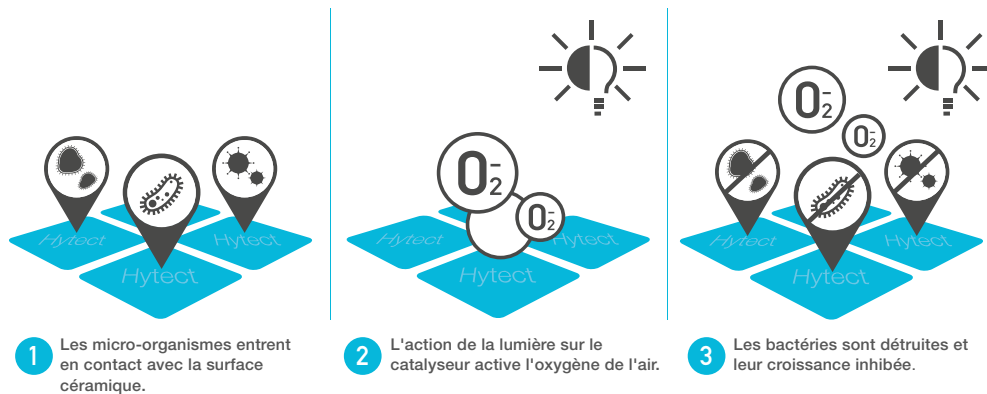

Extrêmement facile à nettoyer

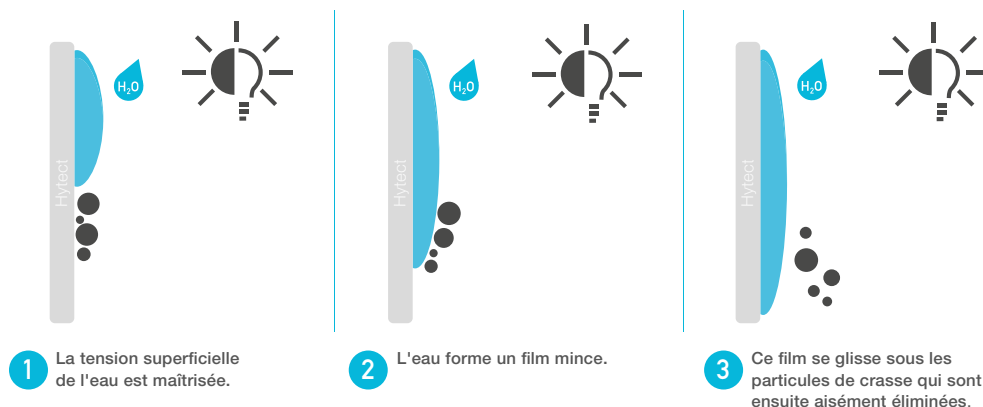

Dégradation active de polluants atmosphériques

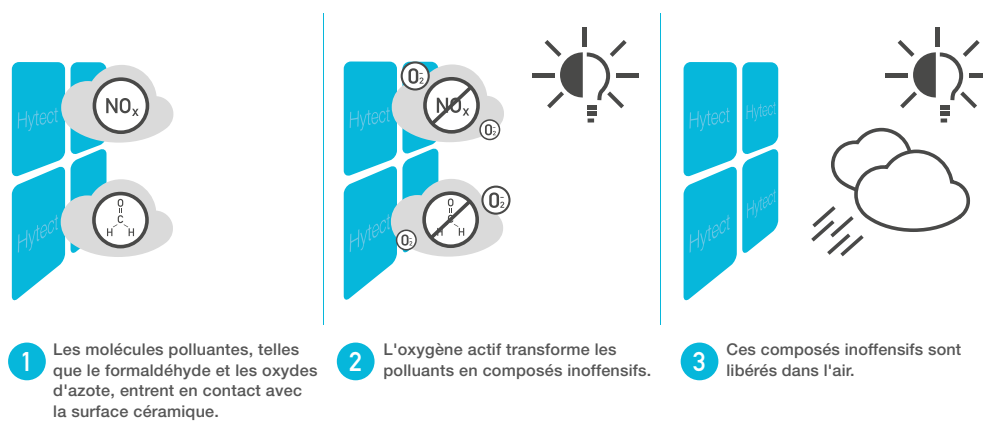



117135m



Recherche de produits

Series		Format																						
		à partir de page	Largeur de joint : 3 mm	Largeur de joint : 6 mm	Ø1 cm	2,5 x 2,5 cm	Ø2 cm	5 x 5 cm	5 x 60 cm	6,2 x 25 cm	10 x 10 cm	10 x 20 cm	10 x 30 cm	10 x 60 cm	12,5 x 12,5 cm	12,5 x 25 cm	12,5 x 50 cm	12,5 x 100 cm	15 x 15 cm	15 x 30 cm	15 x 60 cm	20 x 20 cm	20 x 40 cm	
Grilles de recouvrement & écoulements	86																							
Amano*		●		●																				
Area Pro	132	●				●		●				●		●			●		●		●			
Ascona	156	●	●			●							●	●			●							
Système de tête de bassin Adria	78	●											●	●										
Système de tête de bassin Bamberg	54	●																						
Système de tête de bassin Berlin**	62																							
Système de tête de bassin Finland	22	●																						
Système de tête de bassin Finland II	28	●												●										
Système de tête de bassin Skimmer **	70																							
Système de tête de bassin St. Moritz**	58																							
Système de tête de bassin Wiesbaden à niveau d'eau élevé	34	●																						
Système de tête de bassin Wiesbaden à niveau d'eau bas	46	●																						
Système de tête de bassin Wiesbaden Silent	38																							
Système de tête de bassin Wiesbaden Stil	42	●																						
Système de tête de bassin Wiesbaden, piscine thérapeutique**	50																							
Système de tête de bassin Zürich**	66																							
Pièces de rebord du bassin	92	●																						
Chroma	168	●						●					●	●	●									
Chroma non-slip	178	●											●	●										
Chroma non-émailé	188	●											●	●										
Emotion*		●										●											●	
Fresh	256	●		●		●																		
Gorges Plinthes Profils arrondis	96	●																						
Recouvrement céramique de goulotte 2.0	82																							
Loop	270	●	●		●																			
Marble & More*		●		●																				
Nova*		●				●						●					●		●					
Ocean	196	●	●		●			●						●										
Plural	202	●			●	●			●	●	●				●	●	●	●	●	●	●	●	●	●
Plural non-slip	222	●			●	●			●														●	
Plural non-émailé	230	●			●	●			●								●						●	
Quarzit	236	●	●			●							●	●			●							
Carreaux à rainures	104	●											●											
Savona	244	●				●											●							
Carreaux spéciaux	110	●											●	●										
Valley*		●	●			●	●					●					●		●					

* Vous trouverez cette série dans notre Programme de Livraison 2026

** Ce système de tête de bassin est constitué de composants de plusieurs séries. Vous trouverez des détails à ce sujet sur les pages d'information correspondantes du système.



Systemes de tête de bassin

Pour chaque bassin le bord adapté

Toutes les piscines ne sont pas égales : les différents types d'utilisation des piscines sportives, de loisirs et aménagées, des piscines thérapeutiques, des piscines privées et d'hôtel ou des bassins sportifs et de compétition nécessitent différentes conceptions de bassins. Elles exigent toutes une conception exigeante du bassin et de sa plage. Cela fonctionne avec des composants combinables de manière modulaire. Outre les carreaux pour la surface, cela s'applique également aux systèmes de rebord de bassin en céramique. Ils sont fabriqués en grès cérame massif sans cavités et sont donc particulièrement robustes. Outre les classiques, la gamme comprend également des innovations comme le système Bamberg, qui permet d'économiser de l'énergie, ainsi qu'une toute nouvelle tête de bassin préfabriquée avec un noyau en béton armé au carbone : Agrob Buchtal CarboCeram.

- Système Finnland I + II
- Système Wiesbaden
- Système Bamberg
- Système St. Moritz
- Système Berlin
- Système Zürich
- Système Skimmer
- Système Agrob Buchtal CarboCeram
- Système Adria

BLU Sport- und Freizeitbad, Potsdam, Allemagne
Architecte : GMP Gerkan, Marg und Partner, Berlin
Séries : Système de tête de bassin Wiesbaden, Plural
Photo : Jochen Stüber

Systèmes de tête de bassin – aperçu

Système Finland



Tête de piscine inclinée, ressemblant à la plage, avec main courante; caniveau recouvert avec coque de caniveau et écoulement à bruit réduit SILENT 100.

Système Finland II



Tête de piscine inclinée, ressemblant à la plage, avec main courante et pièce à rainures inclinée; caniveau recouvert avec coque de caniveau et valve d'écoulement « silencieux » SILENT 100.

Système Wiesbaden

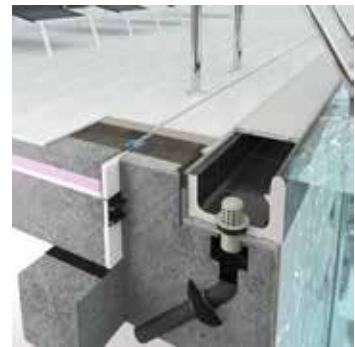

Grand caniveau avec main courante, grille de recouvrement et valve d'écoulement « silencieux » SILENT W 2000.

Type de piscine

Bassins de sport et de compétition, piscines de loisirs et aménagées, piscines en plein air.

Bassins de sport et de compétition, piscines de loisirs et aménagées, piscines en plein air.

Piscines de loisirs et piscines aménagées, piscines d'eaux salines, piscines en plein air.

Avantages pour les utilisateurs et les exploitants

Faible recul des vagues grâce à une tête de bassin ressemblant à une plage ; différents volumes de rigoles (selon les besoins) possibles, sortie facile grâce à un niveau d'eau élevé.

Faible recul des vagues grâce à une tête de bassin ressemblant à une plage ; différents volumes de rigoles (selon les besoins) possibles, sortie facile grâce à un niveau d'eau élevé.

Construction rationnelle grâce au grand caniveau qui réunit toutes les exigences (bord de trop-plein, main courante, caniveau, support pour grille de recouvrement).

Variantes *

Grâce à des pièces spéciales de 150 mm et 119 mm de large et à une disposition en plusieurs rangées, les largeurs les plus diverses sont réalisables, également utilisables dans des zones à rayons. L'angle intérieur « arc » permet d'optimiser la circulation de l'eau dans les zones d'angle. Les coins sont plus faciles à nettoyer avec ce modèle. Également possible avec un recouvrement céramique de goulotte pour l'utilisation dans des bassins privés.

Pièce à rainures inclinée pour une construction en béton simplifiée, réduction de la proportion de joints pour les pièces spéciales de 50 cm de long.

Grande rigole avec encoche en mosaïque « rigole à bruit réduit » Wiesbaden Silent, petite rigole.

Accessoires disponibles

Valve d'écoulement « silencieux » Silent 100, grilles de recouvrement en plastique d'Agrob Buchtal.

Valve d'écoulement « silencieux » Silent 100, grilles de recouvrement en plastique d'Agrob Buchtal.

Valve d'écoulement « silencieux » Silent W 2000 Grille perpendiculaire en gris clair et blanc, couleurs spéciales possibles, « grilles inclinées » pour réduire les différences de hauteur dans les zones d'escaliers et les rampes.

* Couleurs spéciales sur demande

Système Wiesbaden Stil

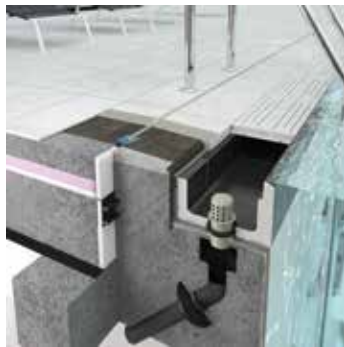

Grand caniveau avec main courante, recouvrement céramique de goulotte et valve d'écoulement « silencieux » SILENT W 2000.

Piscines privées et d'hôtel.

Une esthétique particulière : recouvrement céramique de goulotte de même aspect que le revêtement de la plage de piscine. Réalisation esthétique attrayante de la main courante.

Sur demande aussi disponible avec évidement à mosaïques.

Valve d'écoulement « silencieux » Silent W 2000. Recouvrement céramique de goulotte 2.0.

Système Wiesbaden à niveau d'eau bas

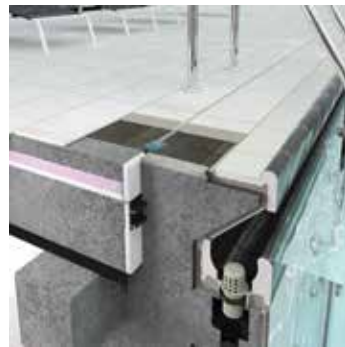

Grand caniveau avec main courante.

Piscines privées et d'hôtel.

Esthétique particulière La version à niveau d'eau bas permet une « hauteur de refoulement » supplémentaire, souhaitée surtout pour l'utilisation des attractions aquatiques. Ce système convient donc parfaitement, par exemple, pour les bassins à toboggans.

Différentes sections et dimensions de rigole élargissent les possibilités d'utilisation, entre autres en cas de parois de bassin surélevées dans les canaux à contre-courant.

Valve d'écoulement « silencieux » Silent W 2000.

Système Wiesbaden, piscine thérapeutique



Petit caniveau (sans grille de recouvrement) avec valve d'écoulement « silencieux » Silent W 2000.

Piscine thérapeutique, bassin à toboggans, etc.

Pour les applications thérapeutiques, le système permet de travailler avec les patients en ménageant son dos.

Différentes sections et dimensions de rigole, par ex. pour les parois de bassin surélevées dans les canaux à contre-courant, etc.

Valve d'écoulement « silencieux » Silent W 2000.

Systèmes de tête de bassin - aperçu

Système Bamberg



Grand caniveau à main courante, écoulement (Ø 75 mm), sans grille de recouvrement.

Système St. Moritz



Système de tête de bassin élevée avec main courante ; trop-plein par les parois extérieures dans une rigole d'écoulement à grille de recouvrement.

Système Berlin

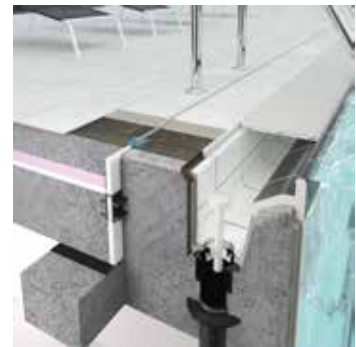

Bord de trop-plein élevé comme main courante ; caniveau recouvert à entrée « douce ».

Type de piscine

Piscines de loisirs et piscines aménagées, piscines d'eau saline, piscines privées et piscines d'hôtel.

Piscines de loisirs et piscines aménagées, piscines privées et d'hôtel.

Piscines de loisirs et piscines aménagées.

Avantages pour les utilisateurs et les exploitants

Visuel contigu jusqu'au bord du bassin, car pas de grilles de recouvrement ; faible consommation d'eau et besoins énergétiques nettement plus faibles ; faible niveau sonore ; construction rationnelle grâce au grand caniveau.

Profondeurs de fondation nécessaires réduites, bassin « surélevé », « vue » particulière (Infinity Pool), différents volumes de rigoles possibles (selon les besoins).

Rigole de trop-plein (grille de recouvrement) jouxte le bassin, donc option à la rigole de Wiesbaden, mais différents volumes de rigoles (selon les besoins) possibles.

Variantes *

Différentes couleurs possibles pour la main courante et la rigole ; couleurs spéciales possibles après examen.

Possibilité de réaliser des têtes de bassin et des couvertures de rebord de n'importe quelle largeur.

Différents volumes de rigoles (largeur, profondeur) possibles.

Accessoires disponibles

Valve d'écoulement « silencieux » Silent W 2000

Valve d'écoulement « silencieux » Silent 100, Agrob Buchtal recouvrement en plastique d'Agrob Buchtal.

Valve d'écoulement « silencieux » Silent 100, Agrob Buchtal recouvrement en plastique d'Agrob Buchtal.

* Couleurs spéciales sur demande

Système Zürich



Bord de trop-plein élevé comme main courante ; caniveau recouvert avec coque de caniveau et valve d'écoulement « silencieux » SILENT 100.

Piscines de loisirs et piscines aménagées.

Différents volumes de rigoles possibles (selon les besoins).

Différents types de pièces de rebord du bassin et de caniveaux possibles.

Valve d'écoulement « silencieux » Silent 100, Agrob Buchtal recouvrement en plastique d'Agrob Buchtal.

Système Skimmer



Avec pièce de rebord de bassin Résidence.

Piscines privées.

Corps en béton brut « simple », peu de dépenses pour la technique de l'eau (nombre de conduites).

Possibilité de réaliser des bords de bassin avec différentes pièces spéciales.

Système Adria



Tête de bassin de design Carboceram.

Piscines privées et petites piscines d'hôtel.

Corps en Carboceram, design élégant et discret.

Différentes couleurs possibles, couleurs spéciales possibles après examen.





Un multitalent à effet de plage

Le système Finland ainsi que sa variante Finland II se distinguent par leur grande polyvalence : les deux conviennent parfaitement aux bassins de sport et de compétition, aux piscines aménagées et aux piscines en plein air. Le bord incliné du bassin, semblable à une plage, réduit le recul des vagues et contribue, en combinaison avec l'écoulement « silencieux » Silent 100, à abaisser le niveau sonore dans la piscine couverte.

Système Finland (classique)

Le système de tête de bassin avec bord de bassin incliné qui a fait ses preuves depuis des décennies dans les piscines les plus diverses, dispose d'une main courante intégrée et peut également être utilisé dans les zones radiales. Grâce au niveau d'eau élevé, il facilite la sortie des utilisateurs de la piscine. Différents volumes de rigole sont possibles en fonction des besoins.

Finland (classique)

Les pièces spéciales de 150 et 119 mm de large et une disposition en plusieurs rangées permettent de réaliser les largeurs les plus diverses. Des accessoires disponibles sont la valve d'écoulement « silencieux » Silent 100 et les grilles de recouvrement en plastique. En cas d'utilisation dans un bassin privé, il est également possible d'utiliser un recouvrement céramique de goulotte.

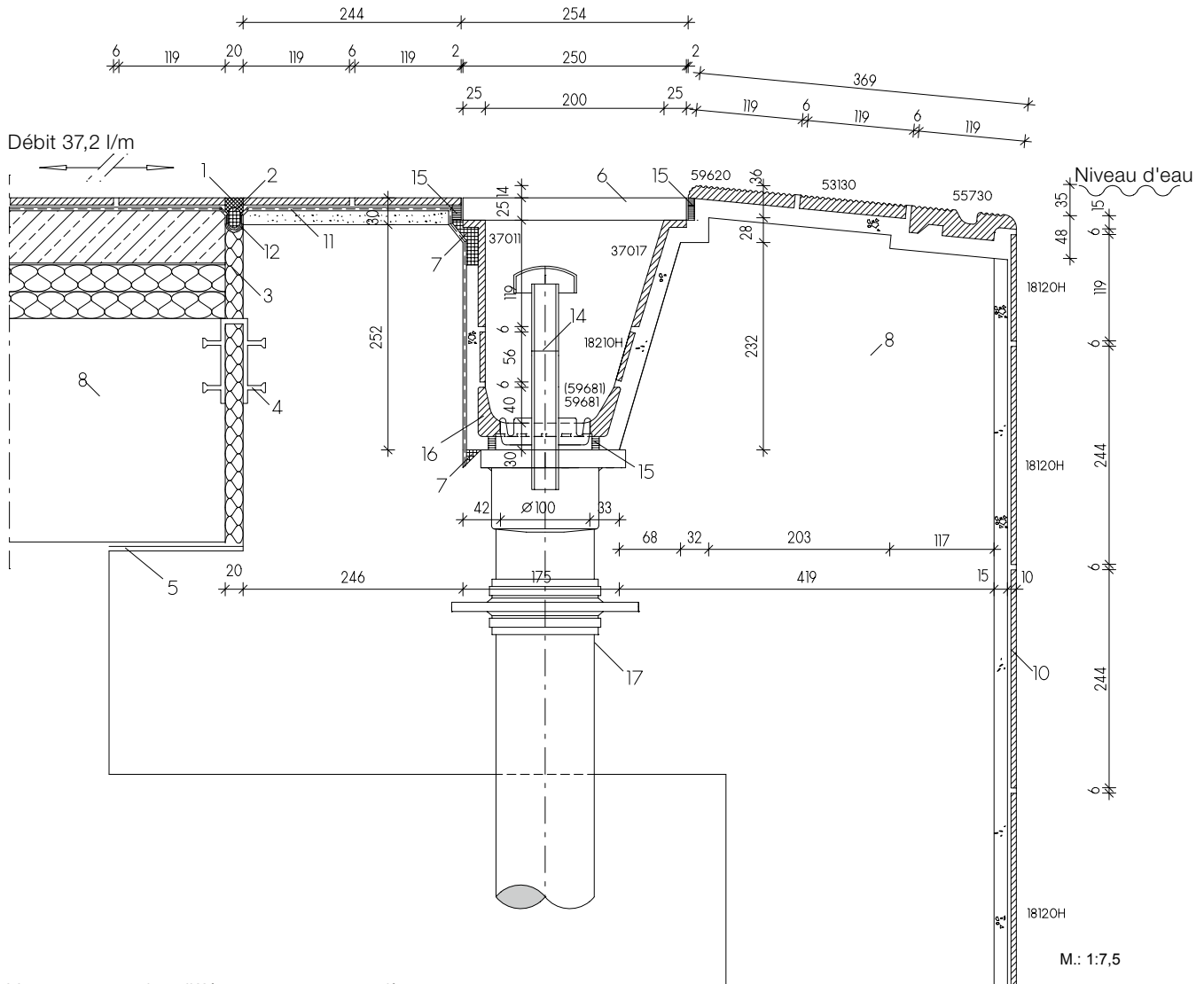

Vous trouverez les différents carreaux et pièces spéciales (= numéros de format) de ce système à la page :

- 18120H = Carreau Chroma (page 174)
 - 55730 = Pièce avec main courante (page 25)
 - 53130 = Carreau à rainures (page 108)
 - 59620 = Carreau à rainures (page 109)
 - 37017 = Carreau d'about incliné (page 115)
 - 18210H = Plaquette Chroma (page 174 et suiv.)
 - 59681 = Coque de rigole avec écoulement (page 115)
 - 37011 = Carreau d'about (page 113)
 - Grille de recouvrement (page 86)
 - Grille de recouvrement (page 88)
- Légende :**
- 01 Silicone au-dessous du niveau d'eau
 - 02 Boudin mousse en polyéthylène à cellules fermées ou film de séparation
 - 03 Matériau de remplissage élastique, résistant à l'eau
 - 04 Profilé de bande couvre-joint

- 05 Palier lisse
- 06 Grille de recouvrement en plastique en plastique Agrob Buchtal
- 07 Barrière capillaire coulée (conservation)
- 08 Béton hautement résistant à l'eau (conforme aux normes DIN EN 206/DIN 1045/à la directive DAfStB WU)
- 09 Pose traditionnelle sur lit épais
- 10 Pose sur lit mince d'enduit ciment (P III, CS IV sans ajout de chaux) (DIN 18157)
- 11 Couche d'étanchéité composite
- 12 Bande d'étanchéité
- 13 Valve d'écoulement Agrob Buchtal silencieux « Silent W 2000 »
- 14 Aérateur d'écoulement Agrob Buchtal « Silent 100 »
- 15 Mortier-joint époxy
- 16 Coque de goulotte en grès Agrob Buchtal
- 17 Coffrage pour le tuyau d'alimentation / d'évacuation et bride d'étanchéité

Rebord avec main courante (largeur 119 mm) avec marquage de sécurité « non-slip »



	Rebord avec main courante	« demi-long » Rebord avec main courante	About gauche Rayon d'angle 30 mm	About droit Rayon d'angle 30 mm	Angle intérieur (Paire coupée en biseau)	Angle extérieur (Paire coupée en biseau)	 N° d'article 55730
	55730	55735	55737	55738	55732	55736	N° format
	244 x 119 x 15/30 mm	119 x 119 x 15/30	244 x 119 x 15/30	244 x 119 x 15/30	(2x) 112 x 112 x 15/30	(2x) 236 x 119 x 15/30	Cote nom. - cm
	4,000	8,000					Cote de fabricat. mm
	1,450/pce.	0,700/pce.	1,400/pce.	1,400/pce.	0,700/paire	2,000/paire	m - pcs.
	12 pcs.	24 pcs.	12 pcs.	12 pcs.	24 paires	6 paires	Pcs./paire - kg
	3,000	3,000					Paquet - pcs./paire
	17,400	16,800	16,800	16,800	16,800	12,000	Paquet - m
	Alb	Alb	Alb	Alb	Alb	Alb	Paquet - kg
	-/C -/PN24 ☒	-/C -/PN24 ☒	-/C -/PN24 ☒	-/C -/PN24 ☒	-/C -/PN24 ☒	-/C -/PN24 ☒	Norme produit
	553001-55730	553001-55735	553001-55737	553001-55738	553001-55732	553001-55736	Antidérapance
	Gr. de prix A490 (pce.)	Gr. de prix A454 (pce.)	Gr. de prix A509 (pce.)	Gr. de prix A509 (pce.)	Gr. de prix A553 (paire)	Gr. de prix A618 (paire)	900 beige gris
	553002-55730	553002-55735	553002-55737	553002-55738	553002-55732	553002-55736	553001 azur actif <input type="checkbox"/>
	Gr. de prix A490 (pce.)	Gr. de prix A454 (pce.)	Gr. de prix A509 (pce.)	Gr. de prix A509 (pce.)	Gr. de prix A553 (paire)	Gr. de prix A618 (paire)	900 beige gris
	340-55730	340-55735	340-55737	340-55738	340-55732	340-55736	553002 azur clair <input type="checkbox"/>
	Gr. de prix A490 (pce.)	Gr. de prix A454 (pce.)	Gr. de prix A509 (pce.)	Gr. de prix A509 (pce.)	Gr. de prix A553 (paire)	Gr. de prix A618 (paire)	900 beige gris
	900567-55730	900567-55735	900567-55737	900567-55738	900567-55732	900567-55736	340 n1/noir <input type="checkbox"/>
	Gr. de prix A514 (pce.)	Gr. de prix A469 (pce.)	Gr. de prix A531 (pce.)	Gr. de prix A531 (pce.)	Gr. de prix A592 (paire)	Gr. de prix A650 (paire)	91 n10/blanc
	900588-55730	900588-55735	900588-55737	900588-55738	900588-55732	900588-55736	553001 azur actif <input type="checkbox"/>
	Gr. de prix A514 (pce.)	Gr. de prix A469 (pce.)	Gr. de prix A531 (pce.)	Gr. de prix A531 (pce.)	Gr. de prix A592 (paire)	Gr. de prix A650 (paire)	91 n10/blanc
	900044-55730	900044-55735	900044-55737	900044-55738	900044-55732	900044-55736	553002 azur clair <input type="checkbox"/>
	Gr. de prix A514 (pce.)	Gr. de prix A469 (pce.)	Gr. de prix A531 (pce.)	Gr. de prix A531 (pce.)	Gr. de prix A592 (paire)	Gr. de prix A650 (paire)	91 n10/blanc
							340 n1/noir <input type="checkbox"/>



Rebord avec main courante (largeur 150 mm) avec marquage de sécurité « non-slip »



	Rebord avec main courante	« demi-long » Rebord avec main courante	About gauche Rayon d'angle 30 mm	About droit Rayon d'angle 30 mm	Angle intérieur (Paire coupée en biseau)	Angle extérieur (Paire coupée en biseau)	 N° d'article 59420
	59420	59425	59427	59428	59422	59426	N° format
	244 x 150 x 15/30	119 x 150 x 15/30	244 x 150 x 15/30	244 x 150 x 15/30	(2x) 143 x 143 x 15/30	(2x) 236 x 150 x 15/30	Cote nom. - cm
	4,000	8,000					Cote de fabricat. mm
	1,600/pce.	0,790/pce.	1,600/pce.	1,600/pce.	1,000/paire	2,100/paire	m - pcs.
	12 pcs.	24 pcs.	12 pcs.	12 pcs.	12 paires	6 paires	Pcs./paire - kg
	3,000	3,000					Paquet - pcs./paire
	19,200	18,960	19,200	19,200	12,000	12,600	Paquet - m
	Alb	Alb	Alb	Alb	Alb	Alb	Paquet - kg
	-/C -/PN24 ☒	-/C -/PN24 ☒	-/C -/PN24 ☒	-/C -/PN24 ☒	-/C -/PN24 ☒	-/C -/PN24 ☒	Norme produit
	553001-59420	553001-59425	553001-59427	553001-59428	553001-59422	553001-59426	Antidérapance
	Gr. de prix A514 (pce.)	Gr. de prix A469 (pce.)	Gr. de prix A531 (pce.)	Gr. de prix A531 (pce.)	Gr. de prix A592 (paire)	Gr. de prix A650 (paire)	900 beige gris
	553002-59420	553002-59425	553002-59427	553002-59428	553002-59422	553002-59426	553001 azur actif <input type="checkbox"/>
	Gr. de prix A514 (pce.)	Gr. de prix A469 (pce.)	Gr. de prix A531 (pce.)	Gr. de prix A531 (pce.)	Gr. de prix A592 (paire)	Gr. de prix A650 (paire)	900 beige gris
	340-59420	340-59425	340-59427	340-59428	340-59422	340-59426	553002 azur clair <input type="checkbox"/>
	Gr. de prix A514 (pce.)	Gr. de prix A469 (pce.)	Gr. de prix A531 (pce.)	Gr. de prix A531 (pce.)	Gr. de prix A592 (paire)	Gr. de prix A650 (paire)	900 beige gris
	900567-59420	900567-59425	900567-59427	900567-59428	900567-59422	900567-59426	340 n1/noir <input type="checkbox"/>
	Gr. de prix A537 (pce.)	Gr. de prix A490 (pce.)	Gr. de prix A565 (pce.)	Gr. de prix A565 (pce.)	Gr. de prix A622 (paire)	Gr. de prix A671 (paire)	91 n10/blanc
	900588-59420	900588-59425	900588-59427	900588-59428	900588-59422	900588-59426	553001 azur actif <input type="checkbox"/>
	Gr. de prix A537 (pce.)	Gr. de prix A490 (pce.)	Gr. de prix A565 (pce.)	Gr. de prix A565 (pce.)	Gr. de prix A622 (paire)	Gr. de prix A671 (paire)	91 n10/blanc
	900044-59420	900044-59425	900044-59427	900044-59428	900044-59422	900044-59426	553002 azur clair <input type="checkbox"/>
	Gr. de prix A537 (pce.)	Gr. de prix A490 (pce.)	Gr. de prix A565 (pce.)	Gr. de prix A565 (pce.)	Gr. de prix A622 (paire)	Gr. de prix A671 (paire)	91 n10/blanc
							340 n1/noir <input type="checkbox"/>

¹ Grilles de recouvrement, voir page 84, coque de rigole, voir page 115

Pour les produits montrés à cette page, nous n'accordons pas de remise par palette.



Les produits représentés peuvent aussi être fabriqués dans d'autres émaux de la série Chroma non-slip. Nous vérifions volontiers la possibilité d'une telle production spéciale pour le cas individuel.

Rebord avec main courante et rebord (largeur 140 mm) avec marquage de sécurité « non-slip »

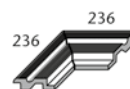
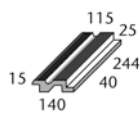
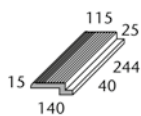

	Rebord zu Art. 55760	Rebord zu Art. 55765		Rebord avec main courante	« demi-long » Rebord avec main courante	Angle intérieur (Paire coupée en biseau)	Angle extérieur (Paire coupée en biseau)
N° format	55770	55775		55760	55765	55762	55766
Cote nom. - cm							
Cote de fabricat. mm	244 x 140 x 15/40	119 x 140 x 15/40		244 x 140 x 15/40	119 x 140 x 15/40	(2x) 133 x 133 x 15/40	(2x) 236 x 140 x 15/40
m - pcs.	4,000	8,000		4,000	8,000		
Pcs./paire - kg	1,300/pce.	0,780/pce.		1,550/pce.	0,780/pce.	1,000/paire	2,300/paire
Paquet - pcs./paire	12 pcs.	24 pcs.		9 pcs.	18 pcs.	2 paires	4 paires
Paquet - m	3,000	3,000		2,250	2,250		
Paquet - kg	15,600	16,720		13,950	14,040	2,000	9,200
Norme produit	Alb	Alb		Alb	Alb	Alb	Alb
Antidérapance	-/C -/PN24 ☒	-/C -/PN24 ☒		-/C -/PN24 ☒	-/C -/PN24 ☒	-/C -/PN24 ☒	-/C -/PN24 ☒
900 beige gris	553001-55770	553001-55775		553001-55760	553001-55765	553001-55762	553001-55766
553001 azur actif	Gr. de prix A491 (pce.)	Gr. de prix A454 (pce.)		Gr. de prix A560 (pce.)	Gr. de prix A454 (pce.)	Gr. de prix A650 (paire)	Gr. de prix A686 (paire)
900 beige gris	553002-55770	553002-55775		553002-55760	553002-55765	553002-55762	553002-55766
553002 azur clair	Gr. de prix A491 (pce.)	Gr. de prix A454 (pce.)		Gr. de prix A560 (pce.)	Gr. de prix A454 (pce.)	Gr. de prix A650 (paire)	Gr. de prix A686 (paire)
900 beige gris	340-55770	340-55775		340-55760	340-55765	340-55762	340-55766
340 n1/noir	Gr. de prix A491 (pce.)	Gr. de prix A454 (pce.)		Gr. de prix A560 (pce.)	Gr. de prix A454 (pce.)	Gr. de prix A650 (paire)	Gr. de prix A686 (paire)
91 n10/blanc	900567-55770	900567-55775		900567-55760	900567-55765	900567-55762	900567-55766
553001 azur actif	Gr. de prix A509 (pce.)	Gr. de prix A465 (pce.)		Gr. de prix A579 (pce.)	Gr. de prix A465 (pce.)	Gr. de prix A671 (paire)	Gr. de prix A711 (paire)
91 n10/blanc	900588-55770	900588-55775		900588-55760	900588-55765	900588-55762	900588-55766
553002 azur clair	Gr. de prix A509 (pce.)	Gr. de prix A465 (pce.)		Gr. de prix A579 (pce.)	Gr. de prix A465 (pce.)	Gr. de prix A671 (paire)	Gr. de prix A711 (paire)
91 n10/blanc	900044-55770	900044-55775		900044-55760	900044-55765	900044-55762	900044-55766
340 n1/noir	Gr. de prix A509 (pce.)	Gr. de prix A465 (pce.)		Gr. de prix A579 (pce.)	Gr. de prix A465 (pce.)	Gr. de prix A671 (paire)	Gr. de prix A711 (paire)



Rebord de bassin avec marquage de sécurité « non-slip »

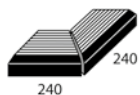
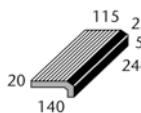

N° d'article 55720	Rebord	Rebord « demi-long »	Angle intérieur (Paire coupée en biseau)	Angle extérieur (Paire coupée en biseau)			
N° format	55720	55725	55722	55729			
Cote nom. - cm							
Cote de fabricat. mm	244 x 140 x 20/50	119 x 140 x 20/50	(2x) 240 x 140 x 20/50	(2x) 133 x 133 x 20/50			
m - pcs.	4,000	8,000					
Pcs./paire - kg	1,500/pce.	0,730/pce.	2,200/paire	0,700/paire			
Paquet - pcs./paire	10 pcs.	20 pcs.	5 paires	4 paires			
Paquet - m	2,500	2,500					
Paquet - kg	15,000	14,600	11,000	2,800			
Norme produit	Alb	Alb	Alb	Alb			
Antidérapance	-/C -/PN24 ☒	-/C -/PN24 ☒	-/C -/PN24 ☒	-/C -/PN24 ☒			
900 beige gris	553001-55720	553001-55725	553001-55722	553001-55729			
553001 azur actif	Gr. de prix A531 (pce.)	Gr. de prix A483 (pce.)	Gr. de prix A671 (paire)	Gr. de prix A609 (paire)			
900 beige gris	553002-55720	553002-55725	553002-55722	553002-55729			
553002 azur clair	Gr. de prix A531 (pce.)	Gr. de prix A483 (pce.)	Gr. de prix A671 (paire)	Gr. de prix A609 (paire)			
900 beige gris	340-55720	340-55725	340-55722	340-55729			
340 n1/noir	Gr. de prix A531 (pce.)	Gr. de prix A483 (pce.)	Gr. de prix A671 (paire)	Gr. de prix A609 (paire)			
91 n10/blanc	900567-55720	900567-55725	900567-55722	900567-55729			
553001 azur actif	Gr. de prix A560 (pce.)	Gr. de prix A509 (pce.)	Gr. de prix A713 (paire)	Gr. de prix A640 (paire)			
91 n10/blanc	900588-55720	900588-55725	900588-55722	900588-55729			
553002 azur clair	Gr. de prix A560 (pce.)	Gr. de prix A509 (pce.)	Gr. de prix A713 (paire)	Gr. de prix A640 (paire)			
91 n10/blanc	900044-55720	900044-55725	900044-55722	900044-55729			
340 n1/noir	Gr. de prix A560 (pce.)	Gr. de prix A509 (pce.)	Gr. de prix A713 (paire)	Gr. de prix A640 (paire)			

¹ Grilles de recouvrement, voir page 86



Pour les produits montrés à cette page, nous n'accordons pas de remise par palette.



Les produits représentés peuvent aussi être fabriqués dans d'autres émaux de la série Chroma non-slip. Nous vérifions volontiers la possibilité d'une telle production spéciale pour le cas individuel.

Rebords avec gorge porte-grille et marquage de sécurité « non-slip »



			Rebord	Rebord « demi-long »	Angle intérieur (Paire coupée en biseau)	Angle extérieur (Paire coupée en biseau)	N° d'article 55740
			55740	55745	55742	55749	N° format
			244 x 140 x 20/65	119 x 140 x 20/65	(2x) 133 x 133 x 20/65	(2x) 240 x 140 x 20/65	Cote nom. - cm
			4,000	8,000			Cote de fabricat. mm
			1,850/pce.	0,900/pce.	0,900/paire	2,700/paire	m - pcs.
			6 pcs.	12 pcs.	4 paires	3 paires	Pcs./paire - kg
			1,500	1,500			Paquet - pcs./paire
			11,100	10,800	3,600	8,100	Paquet - m
			Alb	Alb	Alb	Alb	Paquet - kg
			-/C -/PN24 ☒	-/C -/PN24 ☒	-/C -/PN24 ☒	-/C -/PN24 ☒	Norme produit
			553001-55740	553001-55745	553001-55742	553001-55749	Antidérapance
			Gr. de prix A560 (pce.)	Gr. de prix A509 (pce.)	Gr. de prix A650 (paire)	Gr. de prix A686 (paire)	900 beige gris
			553002-55740	553002-55745	553002-55742	553002-55749	553001 azur actif <input type="checkbox"/> VO
			Gr. de prix A560 (pce.)	Gr. de prix A509 (pce.)	Gr. de prix A650 (paire)	Gr. de prix A686 (paire)	900 beige gris
			340-55740	340-55745	340-55742	340-55749	553002 azur clair <input type="checkbox"/> VO
			Gr. de prix A560 (pce.)	Gr. de prix A509 (pce.)	Gr. de prix A650 (paire)	Gr. de prix A686 (paire)	900 beige gris
			900567-55740	900567-55745	900567-55742	900567-55749	340 n1/noir <input type="checkbox"/> VO
			Gr. de prix A579 (pce.)	Gr. de prix A514 (pce.)	Gr. de prix A671 (paire)	Gr. de prix A713 (paire)	91 n10/blanc
			900588-55740	900588-55745	900588-55742	900588-55749	553001 azur actif <input type="checkbox"/> VO
			Gr. de prix A579 (pce.)	Gr. de prix A514 (pce.)	Gr. de prix A671 (paire)	Gr. de prix A713 (paire)	91 n10/blanc
			900044-55740	900044-55745	900044-55742	900044-55749	553002 azur clair <input type="checkbox"/> VO
			Gr. de prix A579 (pce.)	Gr. de prix A514 (pce.)	Gr. de prix A671 (paire)	Gr. de prix A713 (paire)	91 n10/blanc
							340 n1/noir <input type="checkbox"/> VO



Rebords avec gorge porte-grille

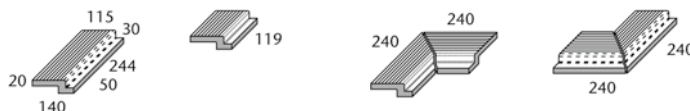

			Rebord	Rebord « demi-long »	Angle intérieur (Paire coupée en biseau)	Angle extérieur (Paire coupée en biseau)	N° d'article 55750
			55750	55755	55752	55759	N° format
			244 x 140 x 20/50	119 x 140 x 20/50	(2x) 240 x 140 x 20/50	(2x) 240 x 140 x 20/50	Cote nom. - cm
			4,000	8,000			Cote de fabricat. mm
			1,780/pce.	0,880/pce.	2,600/paire	2,600/paire	m - pcs.
			8 pcs.	16 pcs.	4 paires	4 paires	Pcs./paire - kg
			2,000	2,000			Paquet - pcs./paire
			14,240	14,080	10,400	10,400	Paquet - m
			Alb	Alb	Alb	Alb	Paquet - kg
			-/C -/PN24 ☒	-/C -/PN24 ☒	-/C -/PN24 ☒	-/C -/PN24 ☒	Norme produit
			900-55750	900-55755	900-55752	900-55759	Antidérapance
			Gr. de prix A543 (pce.)	Gr. de prix A490 (pce.)	Gr. de prix A667 (paire)	Gr. de prix A667 (paire)	beige gris <input type="checkbox"/> VO
			91-55750 ☒	91-55755 ☒	91-55752 ☒	91-55759 ☒	neutre 10 <input type="checkbox"/> VO
			Gr. de prix A565 (pce.)	Gr. de prix A509 (pce.)	Gr. de prix A697 (paire)	Gr. de prix A697 (paire)	(blanc actif) <input type="checkbox"/> VO

¹ Grilles de recouvrement, voir page 86

Pour les produits montrés à cette page, nous n'accordons pas de remise par palette.



 Les produits représentés peuvent aussi être fabriqués dans d'autres émaux de la série Chroma non-slip. Nous vérifions volontiers la possibilité d'une telle production spéciale pour le cas individuel.

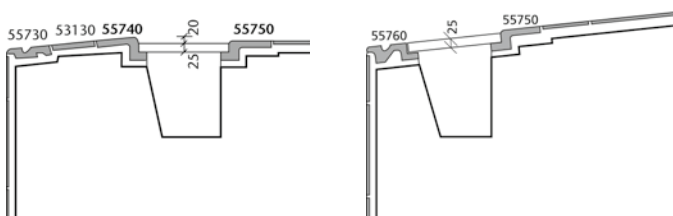





Un classique révisité

Le développement ultérieur du classique qu'est Finland dans le monde entier (cf. p. 22 et suivantes) est tout aussi utilisable de façon universelle. Une différence importante dans le détail, c'est la pièce à rainures inclinée. Sa coupe longitudinale cunéiforme facilite de manière décisive la réalisation de la structure en béton : la face supérieure de la paroi du bassin peut être réalisée horizontalement. La pièce à rainures inclinée assure ensuite la déclivité nécessaire vers le bassin. L'impact réduit des vagues et le niveau d'eau élevé assurent ici aussi un confort accru lors de la baignade et de la sortie du bassin. Parlent également en faveur de Finland II : les pièces spéciales de 500 mm de long, qui réduisent la proportion de joints. Au lieu des grilles de recouvrement standard en plastique, pour les piscines privées, l'utilisation de recouvrements céramiques de rigole est également possible (voir Système Wiesbaden Stil, p. 42 et suivantes).

Finland II (pièce à rainures inclinée)

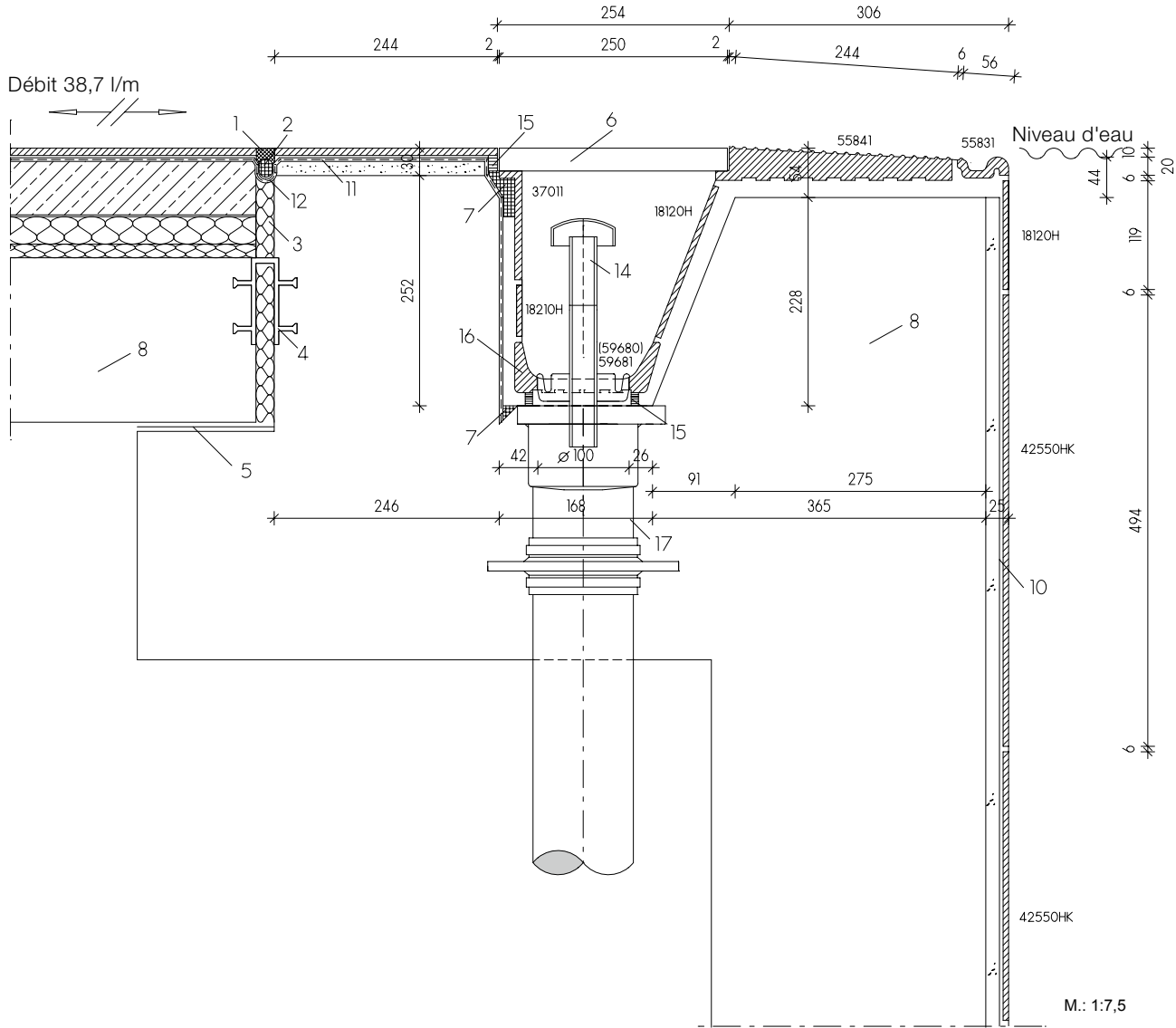

Vous trouverez les différents carreaux et pièces spéciales (= numéros de format) de ce système à la page :

- 42550HK = Carreau Chroma (page 174 et suiv.)
- 55831 = Pièce avec main-courante (page 31)
- 55841 = Pièce à rainures inclinée (page 32)
- 18120H = Carreau Chroma (page 174 et suiv.)
- 59681 = Coque de rigole avec écoulement (page 115)
- 18210H = Plaquette Chroma (page 174 et suiv.)
- 37011 = Carreau d'about (page 115)
- Grille de recouvrement (page 86)
- Grille de recouvrement (page 88)

Légende :

- 01 Silicone au-dessous du niveau d'eau
- 02 Boudin mousse en polyéthylène à cellules fermées ou film de séparation
- 03 Matériau de remplissage élastique, résistant à l'eau
- 04 Profilé de bande couvre-joint

- 05 Palier lisse
- 06 Grille de recouvrement en plastique en plastique Agrob Buchtal
- 07 Barrière capillaire coulée (conservation)
- 08 Béton hautement résistant à l'eau (conforme aux normes DIN EN 206/DIN 1045/à la directive DAfStB WU)
- 09 Pose traditionnelle sur lit épais
- 10 Pose sur lit mince d'enduit ciment (P III, CS IV sans ajout de chaux) (DIN 18157)
- 11 Couche d'étanchéité composite
- 12 Bande d'étanchéité
- 13 Valve d'écoulement Agrob Buchtal silencieux « Silent W 2000 »
- 14 Aérateur d'écoulement Agrob Buchtal « Silent 100 »
- 15 Mortier-joint époxy
- 16 Coque de goutte en grès Agrob Buchtal
- 17 Coffrage pour le tuyau d'alimentation / d'évacuation et bride d'étanchéité

Rebord avec main courante



Rebord avec main courante
50 cm

Rebord avec main courante
25 cm

Rebord avec main courante
12,5 cm

Angle intérieur
(Paire coupée en biseau)

Angle extérieur
(Paire coupée en biseau)



N° d'article 55830

	55831	55830	55835	55832	55836	
	494 x 56 x 20/12,5	244 x 56 x 20/12,5	119 x 56 x 20/12,5	(2x) 49 x 49 x 20/12,5	(2x) 236 x 56 x 20/12,5	N° format
	2,000	4,000	8,000			Cote nom. - cm
	0,910/pce.	0,450/pce.	0,220/pce.	0,080/paire	0,790/paire	Cote de fabricat. mm
	8 pcs.	28 pcs.	56 pcs.	18 paires	14 paires	m - pcs.
	4,000	7,000	7,000			Pcs./paire - kg
	7,280	12,600	12,320	1,440	11,060	Paquet - pcs./paire
	Alb	Alb	Alb	Alb	Alb	Paquet - m
	-/C -/PN24	-/C -/PN24	-/C -/PN24	-/C -/PN24	-/C -/PN24	Paquet - kg
	553001-55831	553001-55830	553001-55835	553001-55832	553001-55836	Norme produit
	Gr. de prix A519 (pce.)	Gr. de prix A475 (pce.)	Gr. de prix A442 (pce.)	Gr. de prix A522 (paire)	Gr. de prix A585 (paire)	Antidérapance
	553002-55831	553002-55830	553002-55835	553002-55832	553002-55836	azur actif <input type="checkbox"/>
	Gr. de prix A519 (pce.)	Gr. de prix A475 (pce.)	Gr. de prix A442 (pce.)	Gr. de prix A522 (paire)	Gr. de prix A585 (paire)	azur clair <input type="checkbox"/>
	340-55831	340-55830	340-55835	340-55832	340-55836	neutre 1 <input type="checkbox"/>
	Gr. de prix A519 (pce.)	Gr. de prix A475 (pce.)	Gr. de prix A442 (pce.)	Gr. de prix A522 (paire)	Gr. de prix A585 (paire)	(noir saturé) <input type="checkbox"/>



Rebord, marche

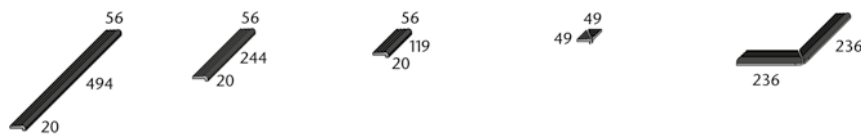

Rebord
50 cm

Rebord
25 cm

Rebord
12,5 cm

Angle intérieur
(Paire coupée en biseau)

Angle extérieur
(Paire coupée en biseau)



N° d'article 55820

	55821	55820	55825	55822	55826	
	494 x 56 x 20/12,5	244 x 56 x 20/12,5	119 x 56 x 20/12,5	(2x) 49 x 49x 20/12,5	(2x) 236 x 56 x 20/12,5	N° format
	2,000	4,000	8,000			Cote nom. - cm
	0,770/pce.	0,380/pce.	0,190/pce.	0,100/paire	0,620/paire	Cote de fabricat. mm
	12 pcs.	42 pcs.	84 pcs.	18 paires	14 paires	m - pcs.
	6,000	10,500	10,500			Pcs./paire - kg
	9,240	15,960	15,960	1,440	11,060	Paquet - pcs./paire
	Alb	Alb	Alb	Alb	Alb	Paquet - m
	-/C -/PN24	-/C -/PN24	-/C -/PN24	-/C -/PN24	-/C -/PN24	Paquet - kg
	553001-55821	553001-55820	553001-55825	553001-55822	553001-55826	Norme produit
	Gr. de prix A478 (pce.)	Gr. de prix A442 (pce.)	Gr. de prix A426 (pce.)	Gr. de prix A487 (paire)	Gr. de prix A531 (paire)	Antidérapance
	553002-55821	553002-55820	553002-55825	553002-55822	553002-55826	azur actif <input type="checkbox"/>
	Gr. de prix A478 (pce.)	Gr. de prix A442 (pce.)	Gr. de prix A426 (pce.)	Gr. de prix A487 (paire)	Gr. de prix A531 (paire)	azur clair <input type="checkbox"/>
	340-55821	340-55820	340-55825	340-55822	340-55826	neutre 1 <input type="checkbox"/>
	Gr. de prix A478 (pce.)	Gr. de prix A442 (pce.)	Gr. de prix A426 (pce.)	Gr. de prix A487 (paire)	Gr. de prix A531 (paire)	(noir saturé) <input type="checkbox"/>

¹ Grilles de recouvrement, voir page 86, coque de rigole, voir page 113

Pour les produits montrés à cette page, nous n'accordons pas de remise par palette.



 Les produits représentés peuvent aussi être fabriqués dans d'autres émaux de la série Chroma non-slip. Nous vérifions volontiers la possibilité d'une telle production spéciale pour le cas individuel.

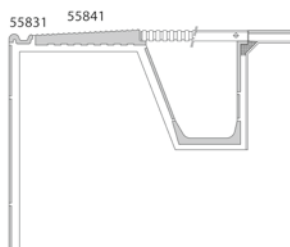

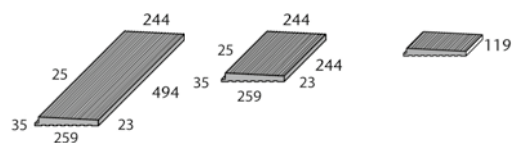
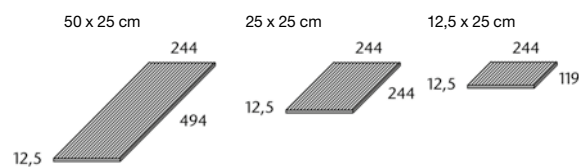
Pièce à rainures inclinée en complément du système de rebord de bassin « Finland II »²Carreaux à rainures, épaisseur 12,5 mm en complément du système de rebord de bassin „Finland II“²

N° format	à rainures	à rainures	à rainures	à rainures	à rainures	à rainures
	50 cm	25 cm	12,5 cm			
Cote nom. - cm/in	55841	55840	55845	53151	53150	53159
Cote de fabricat. mm	494 x 244 x 23/35	244 x 244 x 23/35	119 x 244 x 23/35	50 x 25 / 20 x 10	25 x 25 / 10 x 10	12,5 x 25 / 5 x 10
m - pcs.	2,000	4,000	8,000	494 x 244 x 12,5	244 x 244 x 12,5	119 x 244 x 12,5
Pcs. - kg	8,100	3,950	1,930	2,000	4,000	8,000
Paquet - pcs.	2	6	12	3,550	1,775	0,888
Paquet - m	1,000	1,500	1,500	6	9	21
Paquet - kg	16,200	23,700	37,306	3,000	2,250	2,625
Norme produit	Alb	Alb	Alb	21,300	15,975	18,648
Antidérapance	-/C -/PN24 ☒	-/C -/PN24 ☒	-/C -/PN24 ☒	voir ci-dessous	voir ci-dessous	voir ci-dessous
beige gris V0	900-55841⁴ Gr. de prix A642 (pce.)	900-55840⁴ Gr. de prix A560 (pce.)	900-55845⁴ Gr. de prix A509 (pce.)	-/C -/PN24 ☒ 900-53151⁴ Gr. de prix A465 (pce.)	-/C -/PN24 ☒ 900-53150⁴ Gr. de prix A431 (pce.)	-/C -/PN24 ☒ 900-53159⁴ Gr. de prix A411 (pce.)
neutre 10 (blanc actif) V0	91-55841 Gr. de prix A667 (pce.)	91-55840 Gr. de prix A577 (pce.)	91-55845 Gr. de prix A514 (pce.)	-/C -/PN24 ☒ 91-53151 Gr. de prix A531 (pce.)	-/C -/PN24 ☒ 91-53150 Gr. de prix A467 (pce.)	-/C -/PN24 ☒ 91-53159 Gr. de prix A424 (pce.)
azur actif V0	553001-55841 Gr. de prix A686 (pce.)	553001-55840 Gr. de prix A592 (pce.)	553001-55845 Gr. de prix A522 (pce.)	-/C -/PN24 ☒ 553001-53151 Gr. de prix A549 (pce.)	-/C -/PN24 ☒ 553001-53150 Gr. de prix A475 (pce.)	-/C -/PN24 ☒ 553001-53159 Gr. de prix A427 (pce.)
azur clair V0	553002-55841 Gr. de prix A686 (pce.)	553002-55840 Gr. de prix A592 (pce.)	553002-55845 Gr. de prix A522 (pce.)	-/C -/PN24 ☒ 553002-53151 Gr. de prix A549 (pce.)	-/C -/PN24 ☒ 553002-53150 Gr. de prix A475 (pce.)	-/C -/PN24 ☒ 553002-53159 Gr. de prix A427 (pce.)
neutre 1 (noir saturé) V0	340-55841 Gr. de prix A686 (pce.)	340-55840 Gr. de prix A592 (pce.)	340-55845 Gr. de prix A522 (pce.)	-/C -/PN24 ☒ 340-53151 Gr. de prix A549 (pce.)	-/C -/PN24 ☒ 340-53150 Gr. de prix A475 (pce.)	-/C -/PN24 ☒ 340-53159 Gr. de prix A427 (pce.)
Area Pro anthracite V2				R11/C PC20/PN24 435601H^{1/5/6} Gr. de prix A565 (pce.)	R11/C PC20/PN24 435613H^{1/5/6} Gr. de prix A483 (pce.)	R11/C PC20/PN24 435625H^{1/5/6} Gr. de prix A431 (pce.)
Area Pro basalte V2				R11/C PC20/PN24 435602H^{1/5/6} Gr. de prix A565 (pce.)	R11/C PC20/PN24 435614H^{1/5/6} Gr. de prix A483 (pce.)	R11/C PC20/PN24 435626H^{1/5/6} Gr. de prix A431 (pce.)
Area Pro caillou V2				R11/C PC20/PN24 435603H^{1/5/6} Gr. de prix A565 (pce.)	R11/C PC20/PN24 435615H^{1/5/6} Gr. de prix A483 (pce.)	R11/C PC20/PN24 435627H^{1/5/6} Gr. de prix A431 (pce.)
Area Pro pierre V2				R11/C PC20/PN24 435604H^{1/5/6} Gr. de prix A565 (pce.)	R11/C PC20/PN24 435616H^{1/5/6} Gr. de prix A483 (pce.)	R11/C PC20/PN24 435628H^{1/5/6} Gr. de prix A431 (pce.)
Area Pro blanc sable V2				R11/C PC20/PN24 435605H^{1/5/6} Gr. de prix A565 (pce.)	R11/C PC20/PN24 435617H^{1/5/6} Gr. de prix A483 (pce.)	R11/C PC20/PN24 435629H^{1/5/6} Gr. de prix A431 (pce.)
Area Pro gris sable V2				R11/C PC20/PN24 435606H^{1/5/6} Gr. de prix A565 (pce.)	R11/C PC20/PN24 435618H^{1/5/6} Gr. de prix A483 (pce.)	R11/C PC20/PN24 435630H^{1/5/6} Gr. de prix A431 (pce.)
Area Pro sable V2				R11/C PC20/PN24 435607H^{1/5/6} Gr. de prix A565 (pce.)	R11/C PC20/PN24 435619H^{1/5/6} Gr. de prix A483 (pce.)	R11/C PC20/PN24 435631H^{1/5/6} Gr. de prix A431 (pce.)
Area Pro muscat V2				R11/C PC20/PN24 435608H^{1/5/6} Gr. de prix A565 (pce.)	R11/C PC20/PN24 435620H^{1/5/6} Gr. de prix A483 (pce.)	R11/C PC20/PN24 435632H^{1/5/6} Gr. de prix A431 (pce.)
Area Pro platine V2				R11/C PC20/PN24 435609H^{1/5/6} Gr. de prix A565 (pce.)	R11/C PC20/PN24 435621H^{1/5/6} Gr. de prix A483 (pce.)	R11/C PC20/PN24 435633H^{1/5/6} Gr. de prix A431 (pce.)
Area Pro beige sable V2				R11/C PC20/PN24 435610H^{1/5/6} Gr. de prix A565 (pce.)	R11/C PC20/PN24 435622H^{1/5/6} Gr. de prix A483 (pce.)	R11/C PC20/PN24 435634H^{1/5/6} Gr. de prix A431 (pce.)
Area Pro brique V2				R11/C PC20/PN24 435611H^{1/5/6} Gr. de prix A565 (pce.)	R11/C PC20/PN24 435623H^{1/5/6} Gr. de prix A483 (pce.)	R11/C PC20/PN24 435635H^{1/5/6} Gr. de prix A431 (pce.)
Area Pro argile V2				R11/C PC20/PN24 435612H^{1/5/6} Gr. de prix A565 (pce.)	R11/C PC20/PN24 435624H^{1/5/6} Gr. de prix A483 (pce.)	R11/C PC20/PN24 435636H^{1/5/6} Gr. de prix A431 (pce.)



Petit bord rectifié

³ Grilles de recouvrement, voir page 84, Coque de rigole, voir page 113⁴ Les articles correspondent à la norme DIN EN 14411, groupe Alb, non émaillé⁵ Les articles correspondent à la norme DIN EN 14411, groupe Ala, non émaillé⁶ Avec finition Hytect

Pour les produits montrés à cette page, nous n'accordons pas de remise par palette.



Les produits représentés peuvent aussi être fabriqués dans d'autres émaux de la série Chroma non-slip. Nous vérifions volontiers la possibilité d'une telle production spéciale pour le cas individuel.

Carreaux à rainures, épaisseur 12,5 mm en complément du système de rebord de bassin « Finland II »^{1/2}

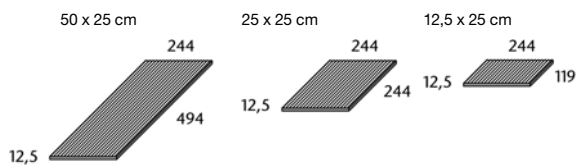

	à rainures	à rainures	à rainures	
	53151	53150	53159	N° format
	50 x 25 / 20 x 10	25 x 25 / 10 x 10	12,5 x 25 / 5 x 10	Cote nom. - cm/in
	494 x 244 x 12,5	244 x 244 x 12,5	119 x 244 x 12,5	Cote de fabricat. mm
	2,000	4,000	8,000	m - pcs.
	3,550	1,775	0,888	Pcs. - kg
	6	9	21	Paquet - pcs.
	3,000	2,250	2,625	Paquet - m
	21,300	15,975	18,648	Paquet - kg
	Ala	Ala	Ala	Norme produit
	R11/C PC20/PN24	R11/C PC20/PN24	R11/C PC20/PN24	Antidérapance
	430789H	430793H	430802H	Ascona
	Gr. de prix A565 (pce.)	Gr. de prix A483 (pce.)	Gr. de prix A431 (pce.)	pearl <input type="checkbox"/> V3
	430790H	430794H	430803H	Ascona
	Gr. de prix A565 (pce.)	Gr. de prix A483 (pce.)	Gr. de prix A431 (pce.)	mud <input type="checkbox"/> V3
	430791H	430795H	430804H	Ascona
	Gr. de prix A565 (pce.)	Gr. de prix A483 (pce.)	Gr. de prix A431 (pce.)	stone <input type="checkbox"/> V3
	430792H	430796H	430805H	Ascona
	Gr. de prix A565 (pce.)	Gr. de prix A483 (pce.)	Gr. de prix A431 (pce.)	graphite <input type="checkbox"/> V3
	431551H	431553H	431555H	Ascona
	Gr. de prix A565 (pce.)	Gr. de prix A483 (pce.)	Gr. de prix A431 (pce.)	shell <input type="checkbox"/> V3
	431552H	431554H	431556H	Ascona
	Gr. de prix A565 (pce.)	Gr. de prix A483 (pce.)	Gr. de prix A431 (pce.)	sable <input type="checkbox"/> V3
	8460-53151	8460-53150	8460-53159	Quarzit
	Gr. de prix A565 (pce.)	Gr. de prix A483 (pce.)	Gr. de prix A431 (pce.)	gris basalte <input type="checkbox"/> V4
	8461-53151	8461-53150	8461-53159	Quarzit
	Gr. de prix A565 (pce.)	Gr. de prix A483 (pce.)	Gr. de prix A431 (pce.)	gris quarz <input type="checkbox"/> V4
	8462-53151	8462-53150	8462-53159	Quarzit
	Gr. de prix A565 (pce.)	Gr. de prix A483 (pce.)	Gr. de prix A431 (pce.)	beige sable <input type="checkbox"/> V4
	8463-53151	8463-53150	8463-53159	Quarzit
	Gr. de prix A565 (pce.)	Gr. de prix A483 (pce.)	Gr. de prix A431 (pce.)	brun sépia <input type="checkbox"/> V4
	8464-53151	8464-53150	8464-53159	Quarzit
	Gr. de prix A565 (pce.)	Gr. de prix A483 (pce.)	Gr. de prix A431 (pce.)	gris blanc <input type="checkbox"/> V4



Petit bord rectifié



³ Grilles de recouvrement, voir page 84, Coque de rigole, voir page 113

Pour les produits montrés à cette page, nous n'accordons pas de remise par palette.





Spécialistes à bruit réduit

Avec quatre versions différentes, le système Wiesbaden répond également aux exigences spéciales, par exemple pour les bassins thérapeutiques ou canaux à contrecourant. Équipé de l'écoulement silencieux Silent W 2000, Wiesbaden amortit de manière audible le niveau sonore dans la piscine couverte.

Système de tête de bassin Wiesbaden, à niveau d'eau élevé

Ayant fait ses preuves dans les piscines de loisirs et parcs aquatiques ainsi que dans les piscines thermales et les piscines en plein air, ce système convainc entre autres par sa construction rationnelle. Le grand caniveau réunit toutes les exigences en un seul élément : bord de trop-plein, main courante et caniveau. Cela permet de gagner du temps et des coûts lors de la construction des piscines. Comme tous les systèmes de tête de bassin d'Agrob Buchtal, le caniveau Wiesbaden est fabriqué sans cavités, ce qui le rend particulièrement robuste.

Wiesbaden, à niveau d'eau élevé

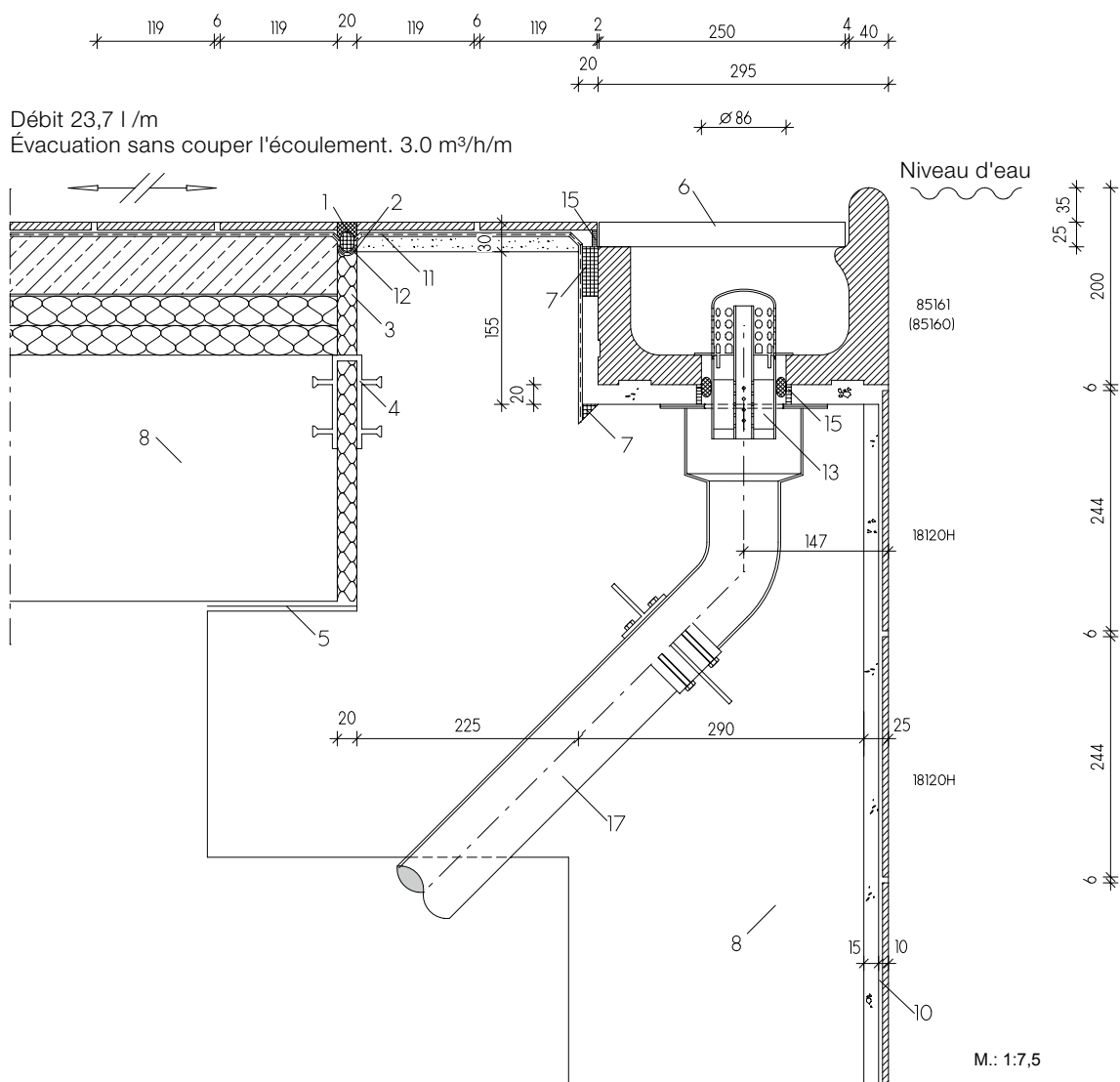

Vous trouverez les différents carreaux et pièces spéciales (= numéros de format) de ce système à la page :

18120H = Carreau Chroma (page 174 et suiv.)
85160 = Rigole de trop-plein (page 37)
85161 = Rigole de trop-plein avec écoulement (page 37)

Grille de recouvrement (page 86)
Valve d'écoulement « silencieux » Silent W 2000 (page 88)

Légende :

01 Silicone au-dessous du niveau d'eau
02 Boudin mousse en polyéthylène à cellules fermées ou film de séparation
03 Matériau de remplissage élastique, résistant à l'eau
04 Profilé de bande couvre-joint

05 Palier lisse
06 Grille de recouvrement en plastique en plastique Agrob Buchtal
07 Barrière capillaire coulée (conservation)
08 Béton hautement résistant à l'eau (conforme aux normes DIN EN 206/DIN 1045/à la directive DAfStB WU)
09 Pose traditionnelle sur lit épais
10 Pose sur lit mince d'enduit ciment (P III, CS IV sans ajout de chaux) (DIN 18157)
11 Couche d'étanchéité composite
12 Bande d'étanchéité
13 Valve d'écoulement Agrob Buchtal silencieux « Silent W 2000 »
14 Aérateur d'écoulement Agrob Buchtal « Silent 100 »
15 Mortier-joint époxy
16 Coque de goulotte en grès Agrob Buchtal
17 Coffrage pour le tuyau d'alimentation / d'évacuation et bride d'étanchéité

Grande rigole

(Grilles de recouvrement, largeur 250 mm, voir page 86)



Rigole de trop-plein ¹	Rigole de trop-plein « demi-longue »	Écoulement (Ø 86 mm) ^{2/3}	Écoulement (Ø 86 mm) ²	Carreau d'about gauche / Carreau d'about droit	Angle intérieur (paire coupée en biseau, 4 pcs.)	Angle extérieur (paire coupée en biseau, 4 pcs.) Rayon d'angle 30 mm	N° d'article 85160
85160	85165	85161	85163	85167/85168	S85162	85166	N° format
244 x 295 x 200/140	119 x 295 x 200/140	244 x 295 x 200/140	119 x 295 x 200/140	corr. à la coupe	(2x)414/119 x 295 x 200/140	(2x) 486 x 295 x 200/140	Cote nom. - cm
4,000	8,000						Cote de fabricat. mm
10,300/pce.	5,000/pce.	10,000/pce.	4,700/pce.	0,300/pce.	20,500/paire	30,000/paire	m - pcs.
1 pce.	2 pcs.	1 pce.	2 pcs.		1 paire	1 paire	Pcs./paire - kg
0,250	0,250						Paquet - pcs./paire
10,300	10,000	10,000	9,400		20,500	30,000	Paquet - m
Alb	Alb	Alb	Alb	Alb	Alb	Alb	Paquet - kg
700-85160	700-85165	700-85161	700-85163	700-85167/68	700-S85162	700-85166	Norme produit
Gr. de prix A652 (pce.)	Gr. de prix A585 (pce.)	Gr. de prix A671 (pce.)	Gr. de prix A629 (pce.)	Gr. de prix A487 (pce.)	Gr. de prix A794 (paire)	Gr. de prix A794 (paire)	neutre 10
701-85160	701-85165	701-85161	701-85163	701-85167/68	701-S85162	701-85166	(blanc actif brillant) <input type="checkbox"/>
Gr. de prix A652 (pce.)	Gr. de prix A585 (pce.)	Gr. de prix A671 (pce.)	Gr. de prix A629 (pce.)	Gr. de prix A487 (pce.)	Gr. de prix A794 (paire)	Gr. de prix A794 (paire)	neutre 10
552001-85160	552001-85165	552001-85161	552001-85163	552001-85167/68	552001-S85162	552001-85166	(blanc actif mat) <input type="checkbox"/>
Gr. de prix A660 (pce.)	Gr. de prix A592 (pce.)	Gr. de prix A686 (pce.)	Gr. de prix A634 (pce.)	Gr. de prix A491 (pce.)	Gr. de prix A802 (paire)	Gr. de prix A802 (paire)	azur actif <input type="checkbox"/>
552002-85160	552002-85165	552002-85161	552002-85163	552002-85167/68	552002-S85162	552002-85166	azur clair <input type="checkbox"/>
Gr. de prix A660 (pce.)	Gr. de prix A592 (pce.)	Gr. de prix A686 (pce.)	Gr. de prix A634 (pce.)	Gr. de prix A491 (pce.)	Gr. de prix A802 (paire)	Gr. de prix A802 (paire)	neutre 1
5716-85160⁴	5716-85165⁴	5716-85161⁴	5716-85163⁴	5716-85167/68⁴	5716-S85162⁴	5716-85166⁴	(noir saturé) <input type="checkbox"/>
Gr. de prix A660 (pce.)	Gr. de prix A592 (pce.)	Gr. de prix A686 (pce.)	Gr. de prix A634 (pce.)	Gr. de prix A491 (pce.)	Gr. de prix A802 (paire)	Gr. de prix A802 (paire)	



Petite rigole

(Grilles de recouvrement, largeur 191 mm, voir page 86)

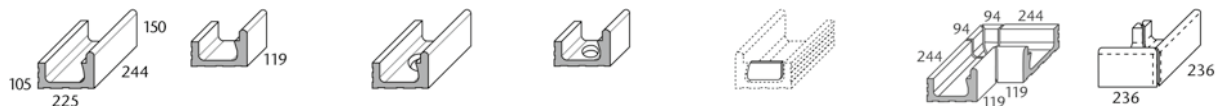

Rigole de trop-plein	Rigole de trop-plein « demi-longue »	Écoulement (Ø 86 mm) ²	Écoulement (Ø 86 mm) ²	Carreau d'about gauche / Carreau d'about droit	Angle intérieur (paire coupée en biseau, 4 pcs.)	Angle extérieur (paire coupée en biseau)	N° d'article 55180
55180	55185	55181	S50044	55187/55188	S55182	55186	N° format
244 x 225 x 150/105	119 x 225 x 150/105	244 x 225 x 150/105	119 x 225 x 150/105	corr. à la coupe	(2x)344/119 x 225 x 150/105	(2x) 236x225x150/105	Cote nom. - cm
4,000	8,000						Cote de fabricat. mm
7,000/pce.	3,425/pce.	6,600/pce.	3,100/pce.	0,200/pce.	11,800/paire	8,300/paire	m - pcs.
1 pce.	2 pcs.	1 pce.	2 pcs.		1 paire	1 paire	Pcs./paire - kg
0,250	0,250						Paquet - pcs./paire
7,000	6,860	6,600	6,200		11,800	8,300	Paquet - m
Alb	Alb	Alb	Alb	Alb	Alb	Alb	Paquet - kg
700-55180	700-55185	700-55181	700-S50044	700-55187/88	700-S55182	700-55186	Norme produit
Gr. de prix A618 (pce.)	Gr. de prix A553 (pce.)	Gr. de prix A650 (pce.)	Gr. de prix A606 (pce.)	Gr. de prix A490 (pce.)	Gr. de prix A727 (paire)	Gr. de prix A727 (paire)	neutre 10
701-55180	701-55185	701-55181	701-S50044	701-55187/88	701-S55182	701-55186	(blanc actif brillant) <input type="checkbox"/>
Gr. de prix A618 (pce.)	Gr. de prix A553 (pce.)	Gr. de prix A650 (pce.)	Gr. de prix A606 (pce.)	Gr. de prix A490 (pce.)	Gr. de prix A727 (paire)	Gr. de prix A727 (paire)	neutre 10
552001-55180	552001-55185	552001-55181	552001-S50044	552001-55187/88	552001-S55182	552001-55186	(blanc actif mat) <input type="checkbox"/>
Gr. de prix A622 (pce.)	Gr. de prix A560 (pce.)	Gr. de prix A660 (pce.)	Gr. de prix A612 (pce.)	Gr. de prix A491 (pce.)	Gr. de prix A734 (paire)	Gr. de prix A734 (paire)	azur actif <input type="checkbox"/>
552002-55180	552002-55185	552002-55181	552002-S50044	552002-55187/88	552002-S55182	552002-55186	azur clair <input type="checkbox"/>
Gr. de prix A622 (pce.)	Gr. de prix A560 (pce.)	Gr. de prix A660 (pce.)	Gr. de prix A612 (pce.)	Gr. de prix A491 (pce.)	Gr. de prix A734 (paire)	Gr. de prix A734 (paire)	neutre 1
5716-55180⁴	5716-55185⁴	5716-55181⁴	5716-S50044⁴	5716-55187/88⁴	5716-S55182⁴	5716-55186⁴	(noir saturé) <input type="checkbox"/>
Gr. de prix A622 (pce.)	Gr. de prix A560 (pce.)	Gr. de prix A660 (pce.)	Gr. de prix A612 (pce.)	Gr. de prix A491 (pce.)	Gr. de prix A734 (paire)	Gr. de prix A734 (paire)	



Les produits représentés peuvent aussi être fabriqués dans d'autres émaux de la série Chroma. Nous vérifions volontiers la possibilité d'une telle production spéciale.

¹ Aussi livrable avec bord avant arrondi sur le dessous pour la zone des échelles.
² Écoulement silencieux adapté, type « Silent W 2000 » voir page 88
³ Format 85161 aussi livrable avec écoulement ø 100 mm (= Format S51312)
⁴ Pour des raisons de production, des variations des nuances de couleur peuvent se présenter entre les pièces spéciales et les revêtements de surface plane.

Pour les produits montrés sur cette page, coupes coniques livrables sur demande.
Pour les produits montrés à cette page, nous n'accordons pas de remise par palette.

Wiesbaden Silent

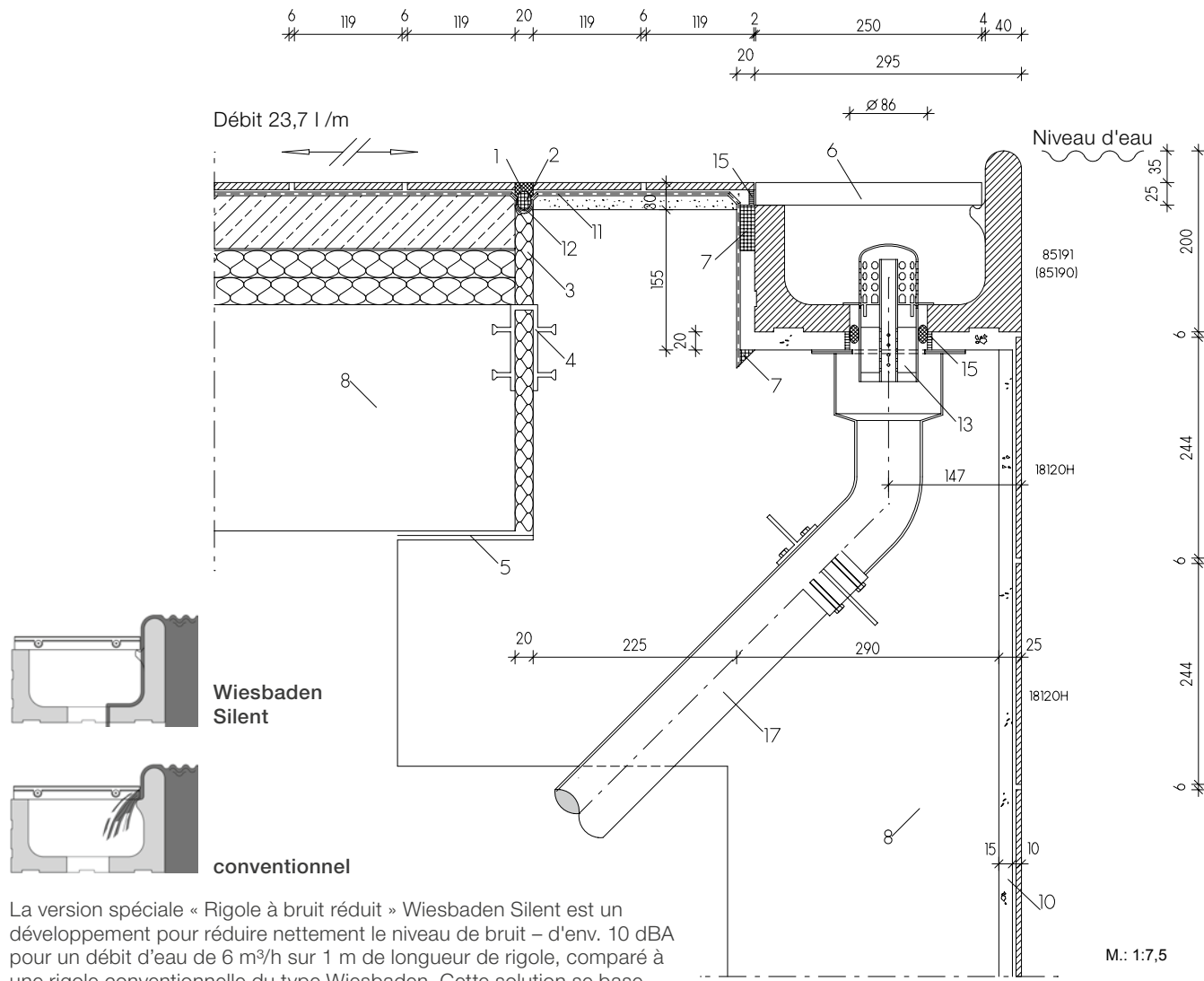

La version spéciale « Rigole à bruit réduit » Wiesbaden Silent est un développement pour réduire nettement le niveau de bruit – d'env. 10 dBA pour un débit d'eau de 6 m³/h sur 1 m de longueur de rigole, comparé à une rigole conventionnelle du type Wiesbaden. Cette solution se base sur l'interaction complexe du façonnage de la rigole, de l'emplacement de la grille de recouvrement et de la conception spécifique de la baguette de la grille de recouvrement.

Vous trouverez les différents carreaux et pièces spéciales (= numéros de format) de ce système à la page :

- 18120H = Carreau Chroma (page 174 et suiv.)
- 85190 = Rigole de trop-plein (page 39)
- 85191 = Rigole de trop-plein avec écoulement (page 39)
- Grille de recouvrement (page 86)
- Valve d'écoulement « silencieux » Silent W 2000 (page 88)

Légende :

- 01 Silicone au-dessous du niveau d'eau
- 02 Boudin mousse en polyéthylène à cellules fermées ou film de séparation
- 03 Matériau de remplissage élastique, résistant à l'eau
- 04 Profilé de bande couvre-joint
- 05 Palier lisse

- 06 Grille de recouvrement en plastique en plastique Agrob Buchtal
- 07 Barrière capillaire coulée (conservation)
- 08 Béton hautement résistant à l'eau (conforme aux normes DIN EN 206/DIN 1045/à la directive DfStB WU)
- 09 Pose traditionnelle sur lit épais
- 10 Pose sur lit mince d'enduit ciment (P III, CS IV sans ajout de chaux) (DIN 18157)
- 11 Couche d'étanchéité composite
- 12 Bande d'étanchéité
- 13 Valve d'écoulement Agrob Buchtal silencieux « Silent W 2000 »
- 14 Aérateur d'écoulement Agrob Buchtal « Silent 100 »
- 15 Mortier-joint époxy
- 16 Coque de goulotte en grès Agrob Buchtal
- 17 Coffrage pour le tuyau d'alimentation / d'évacuation et bride d'étanchéité

Grande rigole à bruit réduit

(Uniquement utilisable avec grilles perpendiculaires, largeur 250 mm, voir page 86)



Rigole de trop-plein ¹	Rigole de trop-plein « demi-longue »	Écoulement (Ø 86 mm) ^{2/3}	Écoulement (Ø 86 mm) ²	Carreau d'about gauche / Carreau d'about droit	Angle intérieur (paire coupée en biseau, 4 pcs.)	Angle extérieur (paire coupée en biseau, 4 pcs.) Rayon d'angle 30 mm
85190	85195	85191	85193	85197/85198	S85192	85196
244 x 295 x 200/140	119 x 295 x 200/140	244 x 295 x 200/140	119 x 295 x 200/140	corr. à la coupe	(2x) 414/119 x 295 x 200/140	(2x) 486 x 295 x 200/140
4,000	8,000					
10,400/pce.	5,100/pce.	10,100/pce.	4,800/pce.	0,300/pce.	20,800/paire	30,400/paire
1 pce.	2 pcs.	1 pce.	2 pcs.		1 paire	1 paire
0,250	0,250					
10,400	10,200	10,100	9,600		20,800	30,400
Alb	Alb	Alb	Alb	Alb	Alb	Alb
700-85190	700-85195	700-85191	700-85193	700-85197/98	700-S85192	700-85196
Gr. de prix A718 (pce.)	Gr. de prix A642 (pce.)	Gr. de prix A740 (pce.)	Gr. de prix A697 (pce.)	Gr. de prix A543 (pce.)	Gr. de prix A815 (paire)	Gr. de prix A815 (paire)
701-85190	701-85195	701-85191	701-85193	701-85197/98	701-S85192	701-85196
Gr. de prix A718 (pce.)	Gr. de prix A642 (pce.)	Gr. de prix A740 (pce.)	Gr. de prix A697 (pce.)	Gr. de prix A543 (pce.)	Gr. de prix A815 (paire)	Gr. de prix A815 (paire)
552001-85190	552001-85195	552001-85191	552001-85193	552001-85197/98	552001-S85192	552001-85196
Gr. de prix A719 (pce.)	Gr. de prix A650 (pce.)	Gr. de prix A744 (pce.)	Gr. de prix A701 (pce.)	Gr. de prix A549 (pce.)	Gr. de prix A817 (paire)	Gr. de prix A817 (paire)
552002-85190	552002-85195	552002-85191	552002-85193	552002-85197/98	552002-S85192	552002-85196
Gr. de prix A719 (pce.)	Gr. de prix A650 (pce.)	Gr. de prix A744 (pce.)	Gr. de prix A701 (pce.)	Gr. de prix A549 (pce.)	Gr. de prix A817 (paire)	Gr. de prix A817 (paire)
5716-85190⁴	5716-85195⁴	5716-85191⁴	5716-85193⁴	5716-85197/98⁴	5716-S85192⁴	5716-85196⁴
Gr. de prix A719 (pce.)	Gr. de prix A650 (pce.)	Gr. de prix A744 (pce.)	Gr. de prix A701 (pce.)	Gr. de prix A549 (pce.)	Gr. de prix A817 (paire)	Gr. de prix A817 (paire)



N° d'article 85190

N° format	
Cote nom. - cm	
Cote de fabricat. mm	
m - pcs.	
Pcs./paire - kg	
Paquet - pcs./paire	
Paquet - m	
Paquet - kg	
Norme produit	
neutre 10	
(blanc actif brillant) <input type="checkbox"/>	VO
neutre 10	
(blanc actif mat) <input type="checkbox"/>	VO
azur actif	<input type="checkbox"/>
azur clair	<input type="checkbox"/>
neutre 1	
(noir saturé) <input type="checkbox"/>	VO



Kleine „Flüsterrinne“

(nur Querroste 191 mm breit, siehe S. 86 verwendbar)



Rigole de trop-plein	Rigole de trop-plein « demi-longue »	Écoulement (Ø 86 mm) ²	Écoulement (Ø 86 mm) ²	Carreau d'about gauche / Carreau d'about droit	Angle intérieur (paire coupée en biseau, 4 pcs.)	Angle extérieur (paire coupée en biseau)
85180	85185	85181	85183	85187/85188	S85182	85186
244 x 225 x 150/105	119 x 225 x 150/105	244 x 225 x 150/105	119 x 225 x 150/105	corr. à la coupe	(2x)344/119 x 225 x 150/105	(2x) 236 x 225 x 150/105
4,000	8,000					
7,000/pce.	3,430/pce.	6,600/pce.	3,100/pce.	0,200/pce.	11,800/paire	8,300/paire
1 pce.	2 pcs.	1 pce.	2 pcs.		1 paire	1 paire
0,250	0,250					
7,000	6,860	6,600	6,200		11,800	8,300
Alb	Alb	Alb	Alb	Alb	Alb	Alb
700-85180	700-85185	700-85181	700-85183	700-85187/88	700-S85182	700-85186
Gr. de prix A652 (pce.)	Gr. de prix A585 (pce.)	Gr. de prix A686 (pce.)	Gr. de prix A642 (pce.)	Gr. de prix A514 (pce.)	Gr. de prix A761 (paire)	Gr. de prix A761 (paire)
701-85180	701-85185	701-85181	701-85183	701-85187/88	701-S85182	701-85186
Gr. de prix A652 (pce.)	Gr. de prix A585 (pce.)	Gr. de prix A686 (pce.)	Gr. de prix A642 (pce.)	Gr. de prix A514 (pce.)	Gr. de prix A761 (paire)	Gr. de prix A761 (paire)
552001-85180	552001-85185	552001-85181	552001-85183	552001-85187/88	552001-S85182	552001-85186
Gr. de prix A660 (pce.)	Gr. de prix A592 (pce.)	Gr. de prix A701 (pce.)	Gr. de prix A650 (pce.)	Gr. de prix A519 (pce.)	Gr. de prix A769 (paire)	Gr. de prix A769 (paire)
552002-85180	552002-85185	552002-85181	552002-85183	552002-85187/88	552002-S85182	552002-85186
Gr. de prix A660 (pce.)	Gr. de prix A592 (pce.)	Gr. de prix A701 (pce.)	Gr. de prix A650 (pce.)	Gr. de prix A519 (pce.)	Gr. de prix A769 (paire)	Gr. de prix A769 (paire)
5716-85180⁴	5716-85185⁴	5716-85181⁴	5716-85183⁴	5716-85187/88⁴	5716-S85182⁴	5716-85186⁴
Gr. de prix A660 (pce.)	Gr. de prix A592 (pce.)	Gr. de prix A701 (pce.)	Gr. de prix A650 (pce.)	Gr. de prix A519 (pce.)	Gr. de prix A769 (paire)	Gr. de prix A769 (paire)



N° d'article 85180

N° format	
Cote nom. - cm	
Cote de fabricat. mm	
m - pcs.	
Pcs./paire - kg	
Paquet - pcs./paire	
Paquet - m	
Paquet - kg	
Norme produit	
neutre 10	
(blanc actif brillant) <input type="checkbox"/>	VO
neutre 10	
(blanc actif mat) <input type="checkbox"/>	VO
azur actif	<input type="checkbox"/>
azur clair	<input type="checkbox"/>
neutre 1	
(noir saturé) <input type="checkbox"/>	VO

¹ Aussi livrable avec bord avant arrondi sur le dessous pour la zone des échelles.

² Écoulement silencieux adapté, type « Silent W 2000 » voir page 88

³ Format 85191 auch mit Écoulement Ø 100 mm erhältlich. (= Format S51325)

⁴ Pour des raisons de production, des variations des nuances de couleur peuvent se présenter entre les pièces spéciales.



Les produits représentés peuvent aussi être fabriqués dans d'autres émaux de la série Chroma. Nous vérifions volontiers la possibilité d'une telle production spéciale.



Pour les produits montrés sur cette page, coupes coniques livrables sur demande.
Pour les produits montrés à cette page, nous n'accordons pas de remise par palette.



à niveau d'eau élevé

Grande « rigole » (sur demande aussi disponible comme rigole à bruit réduit Wiesbaden Silent = format 95190)

(Grilles de recouvrement, largeur 250 mm, voir page 86)



Rigole de trop-plein	Rigole de trop-plein « demi-longue »	Écoulement (Ø 86 mm) ¹	Écoulement (Ø 86 mm) ¹	Carreau d'about gauche / Carreau d'about droit	Angle intérieur (paire coupée en biseau, 4 pcs.)	Angle extérieur (paire coupée en biseau, 4 pcs.) Rayon d'angle 30 mm	N° d'article 95160
95160	95165	95161	95163	85167/85168	S95162	95166	N° format
244 x 295 x 200/140	119 x 295 x 200/140	244 x 295 x 200/140	119 x 295 x 200/140	corr. à la coupe	(2x) 414/119 x 295 x 200/140	(2x) 486 x 295 x 200/140	Cote nom. - cm
4,000	8,000						Cote de fabricat. mm
9,800/pce.	4,900/pce.	9,500/pce.	4,750/pce.	0,300/pce.	20,200/paire	29,200/paire	m - pcs.
1 pce.	2 pcs.	1 pce.	2 pcs.		1 paire	1 paire	Pcs./paire - kg
0,250	0,250						Paquet - pcs./paire
9,800	9,800	9,500	9,500		20,200	29,200	Paquet - m
Alb	Alb	Alb	Alb	Alb	Alb	Alb	Paquet - kg
700-95160	700-95165	700-95161	700-95163	700-85167/68	700-S95162	700-95166	Norme produit
Gr. de prix A667 (pce.)	Gr. de prix A597 (pce.)	Gr. de prix A686 (pce.)	Gr. de prix A642 (pce.)	Gr. de prix A487 (pce.)	Gr. de prix A801 (paire)	Gr. de prix A801 (paire)	neutre 10
701-95160	701-95165	701-95161	701-95163	701-85167/68	701-S95162	701-95166	(blanc actif brillant) <input type="checkbox"/>
Gr. de prix A667 (pce.)	Gr. de prix A597 (pce.)	Gr. de prix A686 (pce.)	Gr. de prix A642 (pce.)	Gr. de prix A487 (pce.)	Gr. de prix A801 (paire)	Gr. de prix A801 (paire)	neutre 10
552001-95160	552001-95165	552001-95161	552001-95163	552001-85167/68	552001-S95162	552001-95166	(blanc actif mat) <input type="checkbox"/>
Gr. de prix A671 (pce.)	Gr. de prix A605 (pce.)	Gr. de prix A701 (pce.)	Gr. de prix A650 (pce.)	Gr. de prix A491 (pce.)	Gr. de prix A807 (paire)	Gr. de prix A807 (paire)	azur actif <input type="checkbox"/>
552002-95160	552002-95165	552002-95161	552002-95163	552002-85167/68	552002-S95162	552002-95166	azur clair <input type="checkbox"/>
Gr. de prix A671 (pce.)	Gr. de prix A605 (pce.)	Gr. de prix A701 (pce.)	Gr. de prix A650 (pce.)	Gr. de prix A491 (pce.)	Gr. de prix A807 (paire)	Gr. de prix A807 (paire)	neutre 1
5716-95160³	5716-95165³	5716-95161³	5716-95163³	5716-85167/68³	5716-S95162³	5716-95166³	neutre 1
Gr. de prix A671 (pce.)	Gr. de prix A605 (pce.)	Gr. de prix A701 (pce.)	Gr. de prix A650 (pce.)	Gr. de prix A491 (pce.)	Gr. de prix A807 (paire)	Gr. de prix A807 (paire)	(noir saturé) <input type="checkbox"/>



Petite « rigole » (sur demande aussi disponible comme rigole à bruit réduit Wiesbaden Silent = format 96180)

(Grilles de recouvrement, largeur 191 mm, voir page 86)

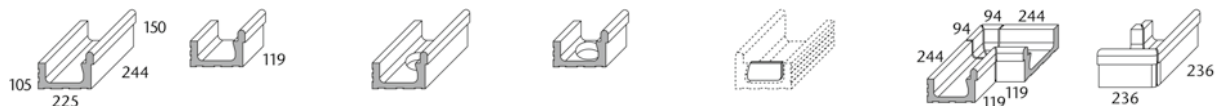

Rigole de trop-plein	Rigole de trop-plein « demi-longue »	Écoulement (Ø 86 mm) ¹	Écoulement (Ø 86 mm) ¹	Carreau d'about gauche / Carreau d'about droit	Angle intérieur (paire coupée en biseau, 4 pcs.)	Angle extérieur (paire coupée en biseau)	N° d'article 95180
95180	95185	95181	95183	55187/55188	S95182	95186	N° format
244 x 225 x 150/105	119 x 225 x 150/105	244 x 225 x 150/105	119 x 225 x 150/105	corr. à la coupe	(2x) 344/119 x 225 x 150/105	(2x) 236 x 225 x 150/105	Cote nom. - cm
4,000	8,000						Cote de fabricat. mm
7,000/pce.	3,430/pce.	6,600/pce.	3,100/pce.	0,200/pce.	11,800/paire	8,300/paire	m - pcs.
1 pce.	2 pcs.	1 pce.	2 pcs.		1 paire	1 paire	Pcs./paire - kg
0,250	0,250						Paquet - pcs./paire
7,000	6,860	6,600	6,200		11,800	8,300	Paquet - m
Alb	Alb	Alb	Alb	Alb	Alb	Alb	Paquet - kg
700-95180	700-95185	700-95181	700-95183	700-55187/88	700-S95182	700-95186	Norme produit
Gr. de prix A629 (pce.)	Gr. de prix A565 (pce.)	Gr. de prix A667 (pce.)	Gr. de prix A618 (pce.)	Gr. de prix A490 (pce.)	Gr. de prix A740 (paire)	Gr. de prix A740 (paire)	neutre 10
701-95180	701-95185	701-95181	701-95183	701-55187/88	701-S95182	701-95186	(blanc actif brillant) <input type="checkbox"/>
Gr. de prix A629 (pce.)	Gr. de prix A565 (pce.)	Gr. de prix A667 (pce.)	Gr. de prix A618 (pce.)	Gr. de prix A490 (pce.)	Gr. de prix A740 (paire)	Gr. de prix A740 (paire)	neutre 10
552001-95180	552001-95185	552001-95181	552001-95183	552001-55187/88	552001-S95182	552001-95186	(blanc actif mat) <input type="checkbox"/>
Gr. de prix A634 (pce.)	Gr. de prix A577 (pce.)	Gr. de prix A671 (pce.)	Gr. de prix A622 (pce.)	Gr. de prix A491 (pce.)	Gr. de prix A746 (paire)	Gr. de prix A746 (paire)	azur actif <input type="checkbox"/>
552002-95180	552002-95185	552002-95181	552002-95183	552002-55187/88	552002-S95182	552002-95186	azur clair <input type="checkbox"/>
Gr. de prix A634 (pce.)	Gr. de prix A577 (pce.)	Gr. de prix A671 (pce.)	Gr. de prix A622 (pce.)	Gr. de prix A491 (pce.)	Gr. de prix A746 (paire)	Gr. de prix A746 (paire)	neutre 1
5716-95180³	5716-95185³	5716-95181³	5716-95183³	5716-55187/88³	5716-S95182³	5716-95186³	neutre 1
Gr. de prix A634 (pce.)	Gr. de prix A577 (pce.)	Gr. de prix A671 (pce.)	Gr. de prix A622 (pce.)	Gr. de prix A491 (pce.)	Gr. de prix A746 (paire)	Gr. de prix A746 (paire)	(noir saturé) <input type="checkbox"/>



¹ Écoulement silencieux adapté, type « Silent W 2000 » voir p. 88

² Mosaïques accordées, voir les séries Plural, Fresh

³ Pour des raisons de production, des variations des nuances de couleur peuvent se présenter entre les pièces spéci

Pour les produits montrés sur cette page, coupes coniques livrables sur demande.
Pour les produits montrés à cette page, nous n'accordons pas de remise par palette.

Les produits représentés peuvent aussi être fabriqués dans d'autres émaux de la série Chroma non-slip. Nous vérifions volontiers la possibilité d'une telle production spéciale pour le cas individuel.

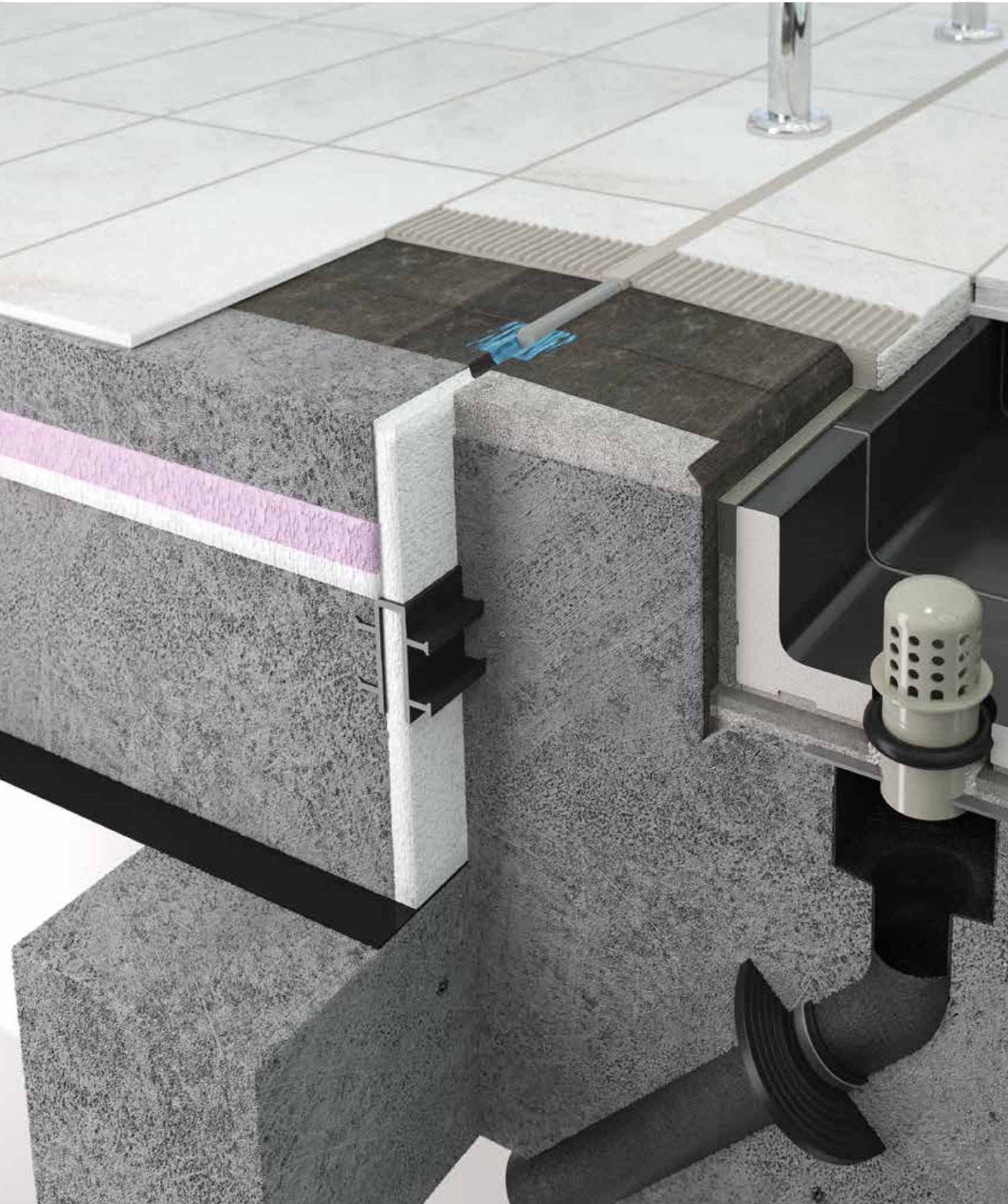



Positionné clairement

Le système de tête de bassin Wiesbaden Stil est une variation élégante du classique : le grand caniveau avec main courante est recouvert d'un revêtement céramique de goulotte. Wiesbaden Stil est également disponible sur demande avec évidement en mosaïque. Le revêtement céramique de goulotte permet une conception uniforme du bord du bassin pour les piscines privées et les plus petites piscines d'hôtel. La pose du revêtement se fait en toute facilité grâce aux raccords à emboîter. Le revêtement céramique de goulotte est antidérapant, hautement résistant aux charges et, sur demande et après examen, disponible dans différents formats et en partie aussi pour des formes libres. Débit d'eau : Section transversale libre : 245 cm²/m pour le modèle à perforation standard.

Wiesbaden Stil

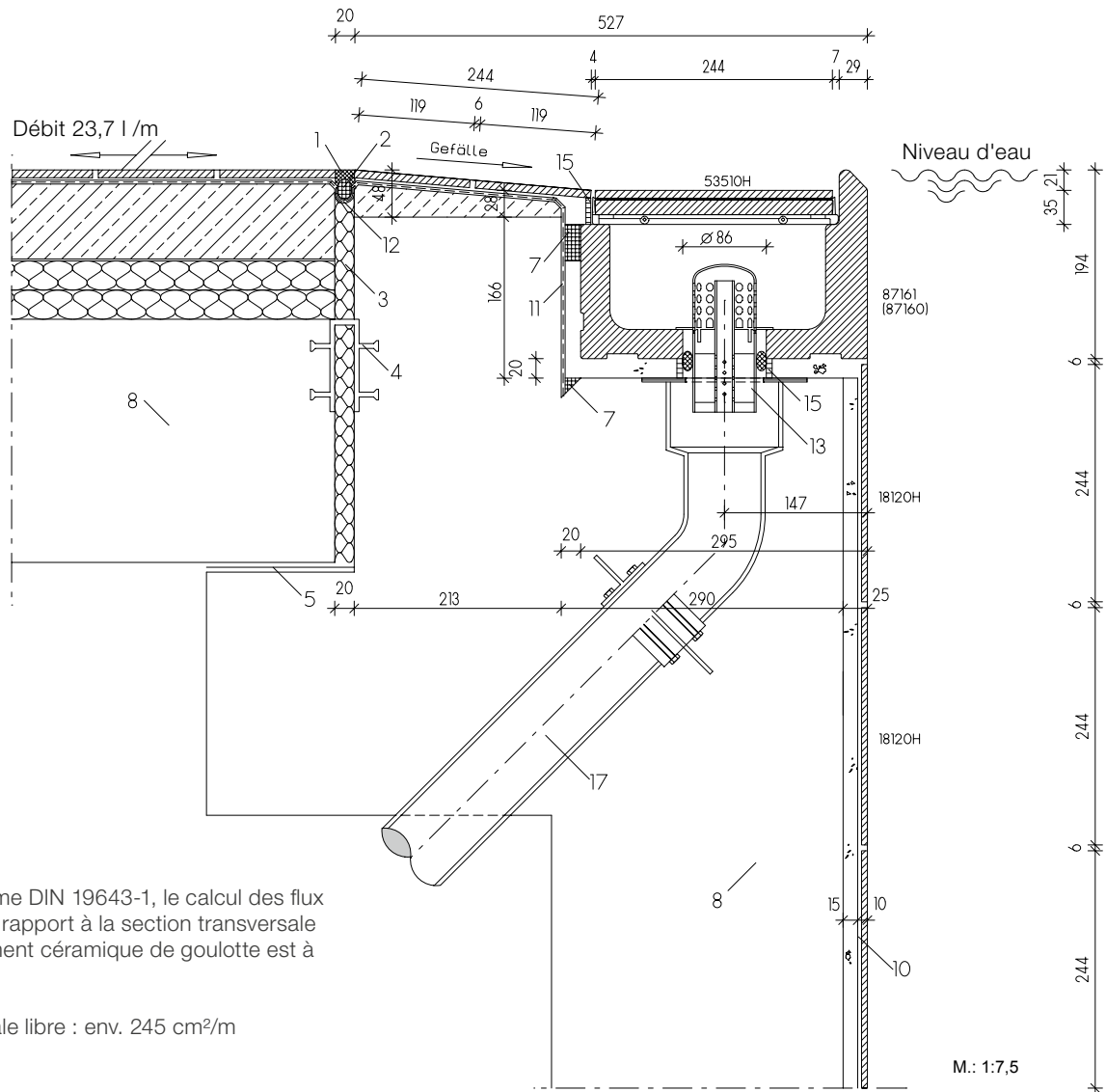

Note: selon la norme DIN 19643-1, le calcul des flux volumétriques par rapport à la section transversale libre du recouvrement céramique de goutte est à justifier.

Section transversale libre : env. 245 cm²/m

Vous trouverez les différents carreaux et pièces spéciales (= numéros de format) de ce système à la page :

- 18120H = Carreau Chroma (page 174 et suiv.)
- 87160 = Rigole de trop-plein (page 45)
- 87161 = Rigole de trop-plein avec écoulement (page 45)
- 53510H = Recouvrement céramique de goutte (page 84)
- Valve d'écoulement « silencieux » Silent W 2000 (page 88)

Légende :

- 01 Silicone au-dessous du niveau d'eau
- 02 Boudin mousse en polyéthylène à cellules fermées ou film de séparation
- 03 Matériau de remplissage élastique, résistant à l'eau
- 04 Profilé de bande couvre-joint

- 05 Palier lisse
- 06 Grille de recouvrement en plastique en plastique Agrob Buchtal
- 07 Barrière capillaire coulée (conservation)
- 08 Béton hautement résistant à l'eau (conforme aux normes DIN EN 206/DIN 1045/à la directive DAfStB WU)
- 09 Pose traditionnelle sur lit épais
- 10 Pose sur lit mince d'enduit ciment (P III, CS IV sans ajout de chaux) (DIN 18157)
- 11 Couche d'étanchéité composite
- 12 Bande d'étanchéité
- 13 Valve d'écoulement Agrob Buchtal silencieux « Silent W 2000 »
- 14 Aérateur d'écoulement Agrob Buchtal « Silent 100 »
- 15 Mortier-joint époxy
- 16 Coque de goutte en grès Agrob Buchtal
- 17 Coffrage pour le tuyau d'alimentation / d'évacuation et bride d'étanchéité

Grande rigole (sur demande aussi disponible avec évidement à mosaïques = format 97160³)
(Recouvrement céramique de goutlotte, largeur 250 mm)



Rigole de trop-plein ¹	Rigole de trop-plein « demi-longue »	Écoulement (Ø 86 mm) ²	Écoulement (Ø 86 mm) ²	Carreau d'about gauche / Carreau d'about droit	Angle intérieur (paire coupée en biseau, 4 pcs.)	Angle extérieur (paire coupée en biseau, 4 pcs.) Rayon d'angle 30 mm	N° d'article 87160
87160	87165	87161	87163	87167/87168	S87162	87166	N° format
244 x 295 x 138/194	119 x 295 x 138/194	244 x 295 x 138/194	119 x 295 x 138/194	corr. à la coupe	(2x) 414/119 x 295 x 138/194	(2x) 486 x 295 x 138/194	Cote nom. - cm
4,000	8,000						Cote de fabricat. mm
10,200/pce.	5,100/pce.	10,000/pce.	4,700/pce.	0,300/pce.	20,500/paire	30,000/paire	m - pcs.
1 pce.	2 pcs.	1 pce.	2 pcs.		1 paire	1 paire	Pcs./paire - kg
0,250	0,250						Paquet - pcs./paire
10,200	10,200	10,000	9,400		20,500	30,000	Paquet - m
Alb	Alb	Alb	Alb	Alb	Alb	Alb	Paquet - kg
700-87160	700-87165	700-87161	700-87163	700-87167/68	700-S87162	700-87166	Norme produit
Gr. de prix A652 (pce.)	Gr. de prix A585 (pce.)	Gr. de prix A671 (pce.)	Gr. de prix A629 (pce.)	Gr. de prix A487 (pce.)	Gr. de prix A794 (paire)	Gr. de prix A794 (paire)	neutre 10
701-87160	701-87165	701-87161	701-87163	701-87167/68	701-S87162	701-87166	(blanc actif brillant) <input type="checkbox"/>
Gr. de prix A652 (pce.)	Gr. de prix A585 (pce.)	Gr. de prix A671 (pce.)	Gr. de prix A629 (pce.)	Gr. de prix A487 (pce.)	Gr. de prix A794 (paire)	Gr. de prix A794 (paire)	neutre 10
552001-87160	552001-87165	552001-87161	552001-87163	552001-87167/68	552001-S87162	552001-87166	(blanc actif mat) <input type="checkbox"/>
Gr. de prix A660 (pce.)	Gr. de prix A592 (pce.)	Gr. de prix A686 (pce.)	Gr. de prix A634 (pce.)	Gr. de prix A491 (pce.)	Gr. de prix A802 (paire)	Gr. de prix A802 (paire)	azur actif <input type="checkbox"/>
552002-87160	552002-87165	552002-87161	552002-87163	552002-87167/68	552002-S87162	552002-87166	azur clair <input type="checkbox"/>
Gr. de prix A660 (pce.)	Gr. de prix A592 (pce.)	Gr. de prix A686 (pce.)	Gr. de prix A634 (pce.)	Gr. de prix A491 (pce.)	Gr. de prix A802 (paire)	Gr. de prix A802 (paire)	neutre 1 <input type="checkbox"/>
5716-87160⁴	5716-87165⁴	5716-87161⁴	5716-87163⁴	5716-87167/68⁴	5716-S87162⁴	5716-87166⁴	(noir saturé) <input type="checkbox"/>
Gr. de prix A660 (pce.)	Gr. de prix A592 (pce.)	Gr. de prix A686 (pce.)	Gr. de prix A634 (pce.)	Gr. de prix A491 (pce.)	Gr. de prix A802 (paire)	Gr. de prix A802 (paire)	

¹ Aussi livrable avec bord avant arrondi sur le dessous pour la zone des échelles.

² Écoulement silencieux adapté, type « Silent W 2000 » voir p. 88

³ Mosaïques adaptées, voir la série Plural à la page 223 et suiv.

⁴ Pour des raisons de production, des variations des nuances de couleur peuvent se présenter entre les pièces spéciales et les revêtements de surface plane.

Pour les produits montrés sur cette page, coupes coniques livrables sur demande.

Pour les produits montrés à cette page, nous n'accordons pas de remise par palette.



Les produits représentés peuvent aussi être fabriqués dans d'autres émaux de la série Chroma. Nous vérifions volontiers la possibilité d'une telle production spéciale.







Spécialiste des attractions

La version à niveau d'eau bas permet une « hauteur de refoulement » supplémentaire, souhaitée surtout pour l'utilisation des attractions aquatiques. Ce système convient donc parfaitement, par exemple, pour les bassins à toboggans.

Différentes sections et dimensions de caniveaux élargissent les possibilités d'utilisation, entre autres en cas de parois de bassin surélevées dans les canaux à contre-courant. L'écoulement « silencieux » Silent W 2000 est disponible en tant qu'accessoire, entre autres.

Wiesbaden, à niveau d'eau bas

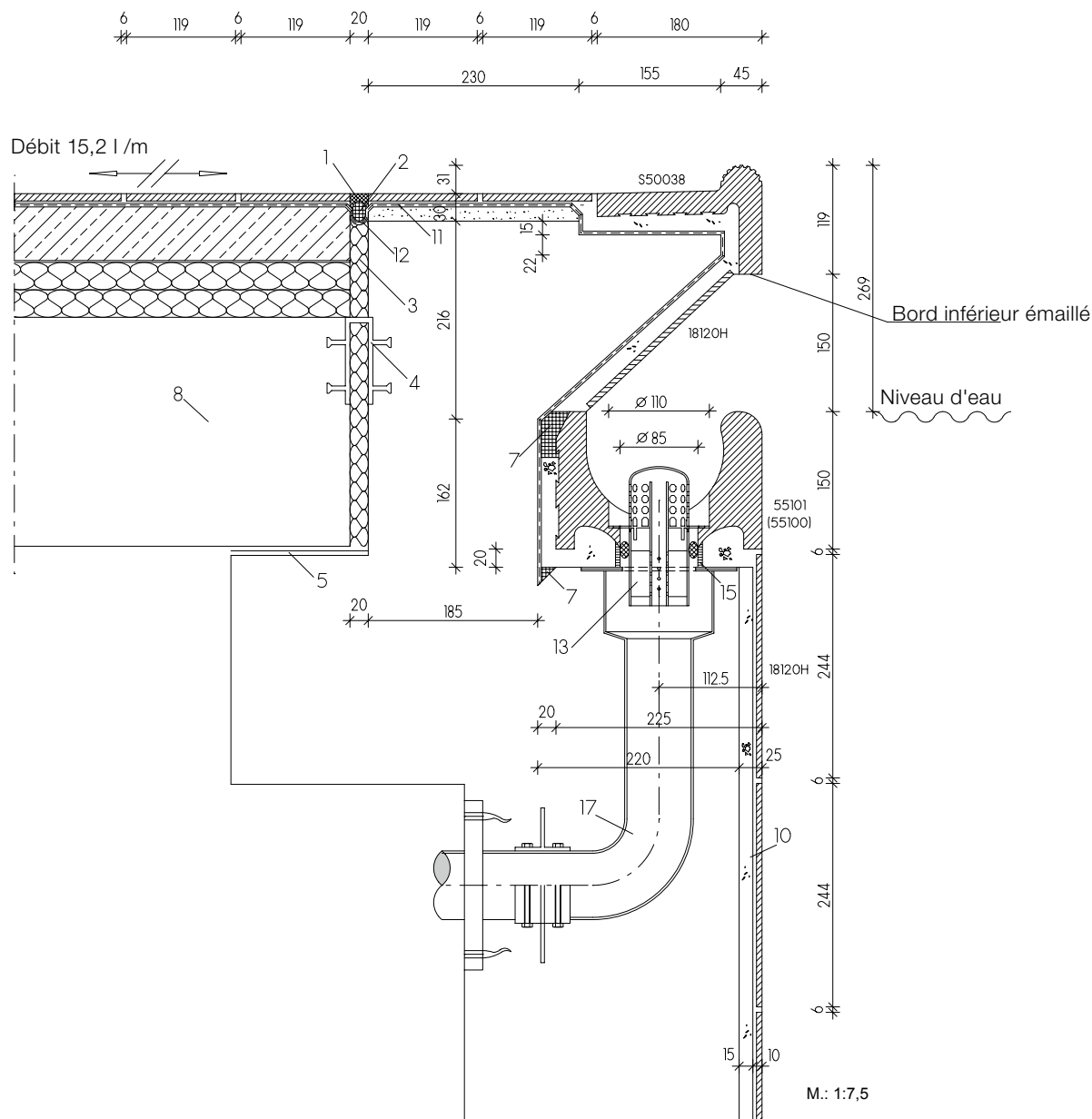

Vous trouverez les différents carreaux et pièces spéciales (= numéros de format) de ce système à la page :

- | | |
|---|---|
| 18120H = Carreau Chroma (page 174 et suiv.) | 06 Grille de recouvrement en plastique en plastique Agrob Buchtal |
| 55100 = Rigole de trop-plein (page 49) | 07 Barrière capillaire coulée (conservation) |
| 55101 = Rigole de trop-plein avec écoulement (page 49) | 08 Béton hautement résistant à l'eau (conforme aux normes DIN EN 206/DIN 1045/à la directive DAfStB WU) |
| S50038 = Pièce de rebord du bassin (comme 55450, bord inférieur émaillé, page 94) | 09 Pose traditionnelle sur lit épais |
| Valve d'écoulement « silencieux » Silent W 2000 (page 88) | 10 Pose sur lit mince d'enduit ciment (P III, CS IV sans ajout de chaux) (DIN 18157) |

Légende :

- | | |
|---|---|
| 01 UW-Silikon | 14 Aérateur d'écoulement Agrob Buchtal « Silent 100 » |
| 02 Boudin mousse en polyéthylène à cellules fermées ou film de séparation | 15 Mortier-joint époxy |
| 03 Matériau de remplissage élastique, résistant à l'eau | 16 Coque de goulotte en grès Agrob Buchtal |
| 04 Profilé de bande couvre-joint | 17 Coffrage pour le tuyau d'alimentation / d'évacuation et bride d'étanchéité |
| 05 Palier lisse | |

Grande rigole (Sur demande aussi disponible avec évidement à mosaïques = format 95100) (sans appui pour la grille de recouvrement)



Rigole de trop-plein	Rigole de trop-plein « demi-longue »	Écoulement (Ø 86 mm) ¹	Écoulement (Ø 86 mm) ¹	Carreau d'about gauche / Carreau d'about droit	Angle intérieur (paire coupée en biseau, 4 pcs.)	Angle extérieur (Paire coupée en biseau)	N° d'article 55100
55100	55105	55101	S50065	55107/55108	S55102	55106	N° format
244 x 225 x 150	119 x 225 x 150	244 x 225 x 150	119 x 225 x 150	corr. à la coupe	(2x)344/119 x 225 x 150	(2x) 236 x 225 x 150	Cote nom. - cm
4,000	8,000	8,100/pce.	3,800/pce.	0,200/pce.	10,000/paire	9,600/paire	Cote de fabricat. mm
8,600/pce.	4,200/pce.	1 pce.	2 pcs.		1 paire	1 paire	m - pcs.
1 pce.	2 pcs.						Pcs./paire - kg
0,250	0,250						Paquet - pcs./paire
8,600	8,400	8,100	7,600		16,000	9,600	Paquet - m
Alb	Alb	Alb	Alb	Alb	Alb	Alb	Paquet - kg
700-55100	700-55105	700-55101	700-S50065	700-55107/08	700-S55102	700-55106	Norme produit
Gr. de prix A606 (pce.)	Gr. de prix A549 (pce.)	Gr. de prix A660 (pce.)	Gr. de prix A642 (pce.)	Gr. de prix A491 (pce.)	Gr. de prix A719 (paire)	Gr. de prix A719 (paire)	neutre 10
701-55100	701-55105	701-55101	701-S50065	701-55107/08	701-S55102	701-55106	(blanc actif brillant) <input type="checkbox"/>
Gr. de prix A606 (pce.)	Gr. de prix A549 (pce.)	Gr. de prix A660 (pce.)	Gr. de prix A642 (pce.)	Gr. de prix A491 (pce.)	Gr. de prix A719 (paire)	Gr. de prix A719 (paire)	neutre 10
552001-55100	552001-55105	552001-55101	552001-S50065	552001-55107/08	552001-S55102	552001-55106	(blanc actif mat) <input type="checkbox"/>
Gr. de prix A612 (pce.)	Gr. de prix A553 (pce.)	Gr. de prix A667 (pce.)	Gr. de prix A650 (pce.)	Gr. de prix A509 (pce.)	Gr. de prix A727 (paire)	Gr. de prix A727 (paire)	azur actif <input type="checkbox"/>
552002-55100	552002-55105	552002-55101	552002-S50065	552002-55107/08	552002-S55102	552002-55106	azur clair <input type="checkbox"/>
Gr. de prix A612 (pce.)	Gr. de prix A553 (pce.)	Gr. de prix A667 (pce.)	Gr. de prix A650 (pce.)	Gr. de prix A509 (pce.)	Gr. de prix A727 (paire)	Gr. de prix A727 (paire)	neutre 1
5716-55100²	5716-55105²	5716-55101²	5716-S50065²	5716-55107/08²	5716-S55102²	5716-55106²	(noir saturé) <input type="checkbox"/>
Gr. de prix A612 (pce.)	Gr. de prix A553 (pce.)	Gr. de prix A667 (pce.)	Gr. de prix A650 (pce.)	Gr. de prix A509 (pce.)	Gr. de prix A727 (paire)	Gr. de prix A727 (paire)	



Petite rigole (sans appui pour la grille de recouvrement)

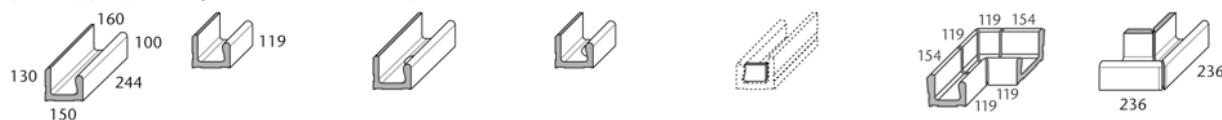

Rigole de trop-plein	Rigole de trop-plein « demi-longue »	Écoulement (Ø 75 mm) ¹	Écoulement (Ø 75 mm) ¹	Carreau d'about gauche / Carreau d'about droit	Angle intérieur (paire coupée en biseau, 4 pcs.)	Angle extérieur (Paire coupée en biseau)	N° d'article 55140
55140	55145	55141	55143	55147/55148	S55142	55146	N° format
244 x 150/160 x 100/130	119 x 150/160 x 100/130	244 x 150/160 x 100/130	119 x 150/160 x 100/130	corr. à la coupe	(2x) 279/119x150/160x100/130	(2x) 236x150/160x100/130	Cote nom. - cm
4,000	8,000	4,100/pce.	2,000/pce.	0,100/pce.	7,050/paire	6,300/paire	Cote de fabricat. mm
4,450/pce.	2,260/pce.	2 pcs.	4 pcs.		1 paire	1 paire	m - pcs.
2 pcs.	4 pcs.						Pcs./paire - kg
0,500	0,500						Paquet - pcs./paire
8,900	9,040	8,200	8,000		7,050	6,300	Paquet - m
Alb	Alb	Alb	Alb	Alb	Alb	Alb	Paquet - kg
700-55140	700-55145	700-55141	700-55143	700-55147/48	700-S55142	700-55146	Norme produit
Gr. de prix A605 (pce.)	Gr. de prix A537 (pce.)	Gr. de prix A640 (pce.)	Gr. de prix A597 (pce.)	Gr. de prix A490 (pce.)	Gr. de prix A719 (paire)	Gr. de prix A719 (paire)	neutre 10
701-55140	701-55145	701-55141	701-55143	701-55147/48	701-S55142	701-55146	(blanc actif brillant) <input type="checkbox"/>
Gr. de prix A605 (pce.)	Gr. de prix A537 (pce.)	Gr. de prix A640 (pce.)	Gr. de prix A597 (pce.)	Gr. de prix A490 (pce.)	Gr. de prix A719 (paire)	Gr. de prix A719 (paire)	neutre 10
552001-55140	552001-55145	552001-55141	552001-55143	552001-55147/48	552001-S55142	552001-55146	(blanc actif mat) <input type="checkbox"/>
Gr. de prix A609 (pce.)	Gr. de prix A543 (pce.)	Gr. de prix A642 (pce.)	Gr. de prix A606 (pce.)	Gr. de prix A491 (pce.)	Gr. de prix A727 (paire)	Gr. de prix A727 (paire)	azur actif <input type="checkbox"/>
552002-55140	552002-55145	552002-55141	552002-55143	552002-55147/48	552002-S55142	552002-55146	azur clair <input type="checkbox"/>
Gr. de prix A609 (pce.)	Gr. de prix A543 (pce.)	Gr. de prix A642 (pce.)	Gr. de prix A606 (pce.)	Gr. de prix A491 (pce.)	Gr. de prix A727 (paire)	Gr. de prix A727 (paire)	neutre 1
5716-55140²	5716-55145²	5716-55141²	5716-55143²	5716-55147/48²	5716-S55142²	5716-55146²	(noir saturé) <input type="checkbox"/>
Gr. de prix A609 (pce.)	Gr. de prix A543 (pce.)	Gr. de prix A642 (pce.)	Gr. de prix A606 (pce.)	Gr. de prix A491 (pce.)	Gr. de prix A727 (paire)	Gr. de prix A727 (paire)	

¹ Écoulement silencieux adapté, type « Silent W 2000 » voir p. 88

² Pour des raisons de production, des variations des nuances de couleur peuvent se présenter entre les pièces spéciales et les revêtements de surface plane.

Pour les produits montrés sur cette page, coupes coniques livrables sur demande.
Pour les produits montrés à cette page, nous n'accordons pas de remise par palette.

Les produits représentés peuvent aussi être fabriqués dans d'autres émaux de la série Chroma. Nous vérifions volontiers la possibilité d'une telle production spéciale.







Dans sa version avec petit caniveau sans recouvrement, Wiesbaden à niveau d'eau bas est conçu surtout pour l'utilisation dans les établissements thérapeutiques. En combinaison avec un bord de bassin surélevé, il en résulte un effet ménageant le dos du personnel qui peut travailler avec les patients sans devoir adopter en permanence une position penchée.

Piscine thérapeutique, Hôpital DRK, Langen-Debstedt, Allemagne / Architecte : Westphal u. Partner Architekten
Photo : Veit S. Müller



Wiesbaden piscine thérapeutique

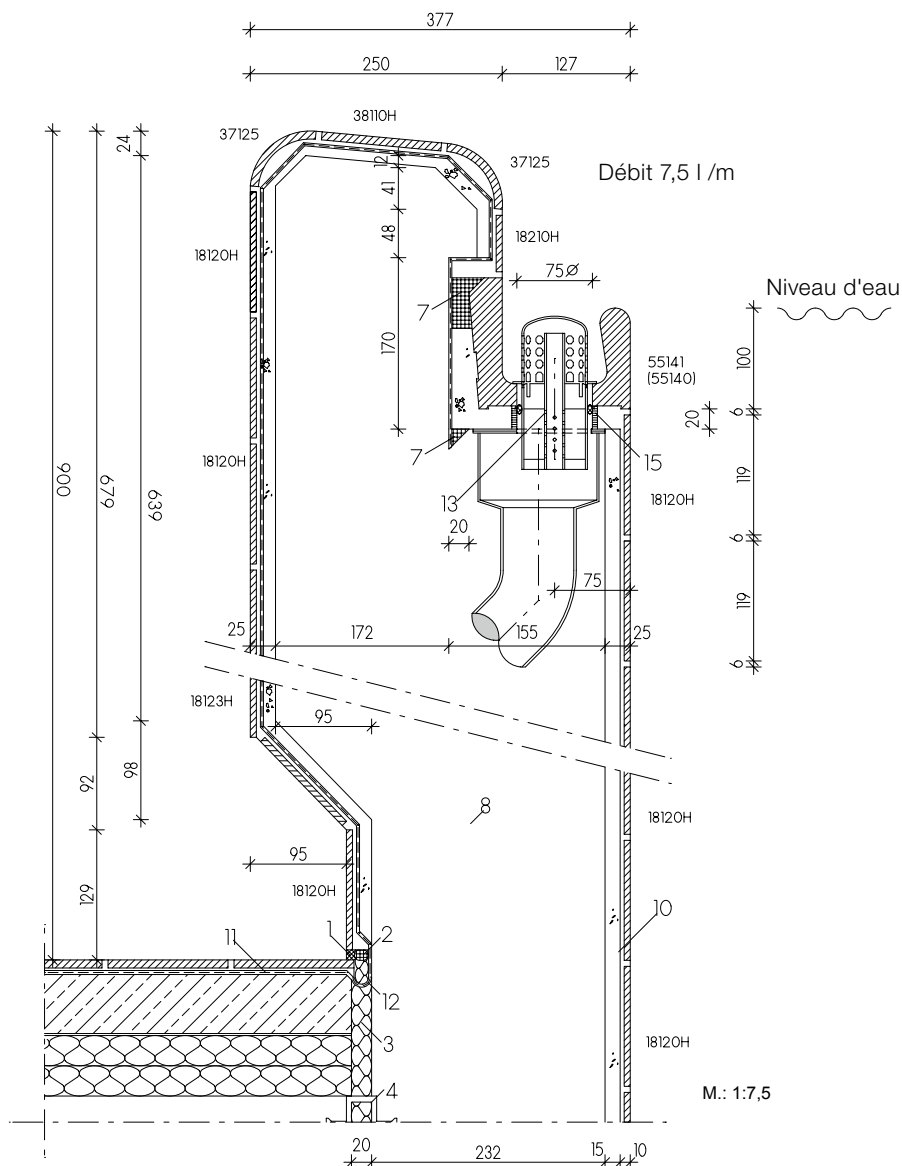

Vous trouverez les différents carreaux et pièces spéciales (= numéros de format) de ce système à la page :

- 18120H = Carreau Chroma (page 174 et suiv.)
- 55140 = Rigole de trop-plein (page 49)
- 55141 = Rigole de trop-plein avec écoulement (page 49)
- 18210H = Plaquette Chroma (page 174 et suiv.)
- 37125 = Profil arrondi (page 101)
- 38110H = Carreau Chroma non-slip (page 181 et suiv.)
- 18123H = Carreau Chroma (page 175 et suiv.)
- Valve d'écoulement « silencieux » Silent W 2000 (page 88)

Légende :

- 01 Silicone au-dessous du niveau d'eau
- 02 Boudin mousse en polyéthylène à cellules fermées ou film de séparation
- 03 Matériau de remplissage élastique, résistant à l'eau
- 04 Profilé de bande couvre-joint
- 05 Palier lisse

- 06 Grille de recouvrement en plastique en plastique Agrob Buchtal
- 07 Barrière capillaire coulée (conservation)
- 08 Béton hautement résistant à l'eau (conforme aux normes DIN EN 206/DIN 1045/à la directive DAFStB WU)
- 09 Pose traditionnelle sur lit épais
- 10 Pose sur lit mince d'enduit ciment (P III, CS IV sans ajout de chaux) (DIN 18157)
- 11 Couche d'étanchéité composite
- 12 Bande d'étanchéité
- 13 Valve d'écoulement Agrob Buchtal silencieux « Silent W 2000 »
- 14 Aérateur d'écoulement Agrob Buchtal « Silent 100 »
- 15 Mortier-joint époxy
- 16 Coque de goulotte en grès Agrob Buchtal
- 17 Coffrage pour le tuyau d'alimentation / d'évacuation et bride d'étanchéité

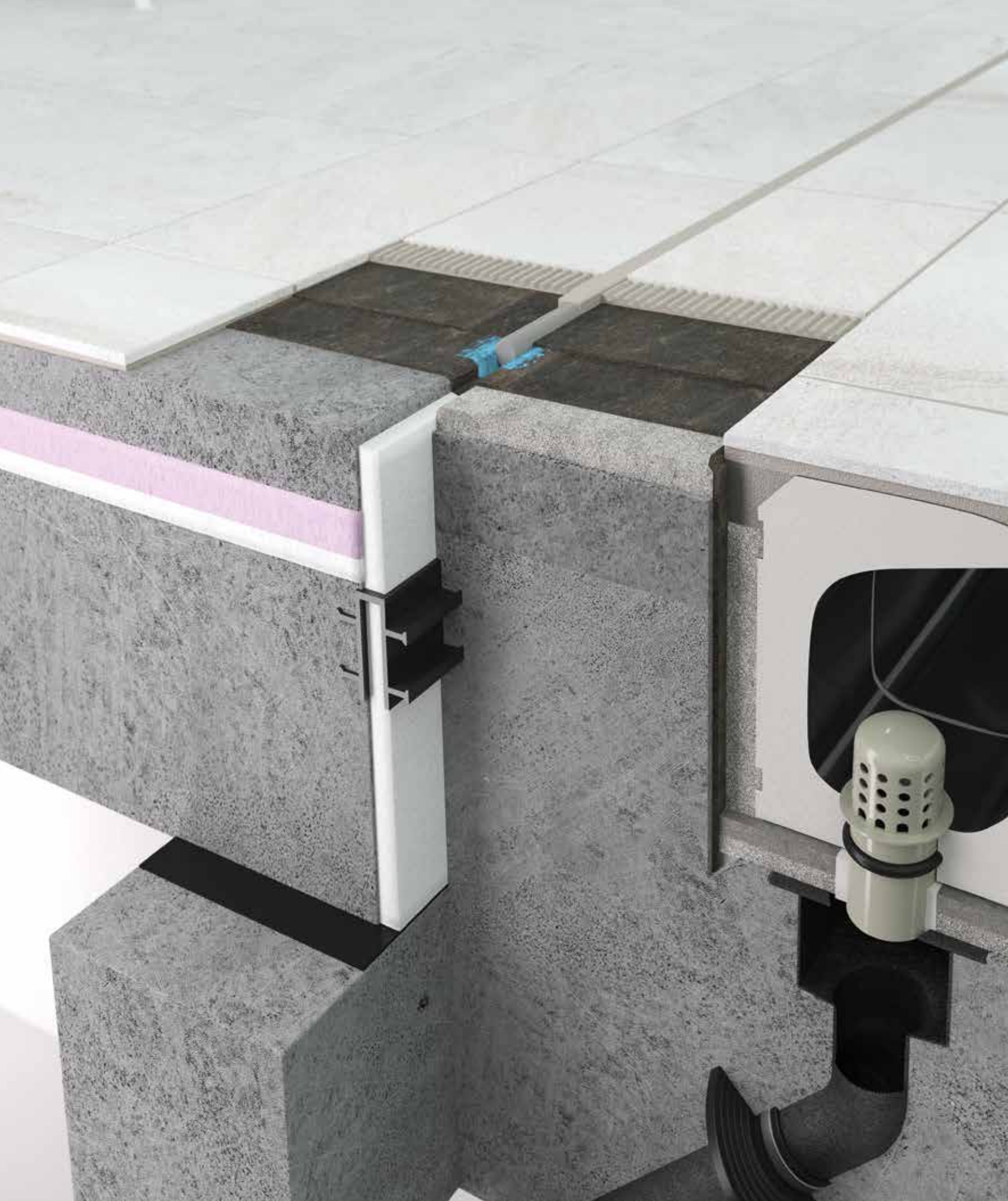



Innovation durable

Développé pour la première piscine d'Allemagne répondant au standard de la maison passive, le système de tête de bassin Bamberg convainc avant tout par une évaporation réduite de l'eau et des économies d'énergie. Points positifs supplémentaires : aspect élégant sans grilles de recouvrement ; à faible niveau de bruit.

Le système aux multiples applications montre ses qualités dans les piscines de loisirs et aménagées aussi bien que dans les piscines thermales, privées et les hôtels. Le grand caniveau avec main courante intégrée rend les grilles de recouvrement superflues, se raccorde directement à la plage de piscine et crée ainsi une image d'ensemble homogène. Le profil du caniveau a été développé au cours d'essais complexes, accompagnés d'un suivi scientifique.

Bamberg

Alors que les éclaboussures d'eau augmentent le taux d'évaporation dans les systèmes traditionnels, la rigole de Bamberg en assure, grâce à sa forme sophistiquée, une réduction nette et contribue ainsi de manière significative aux économies d'énergie : les pertes de chaleur ainsi que le débit d'air circulé par les systèmes de ventilation sont réduits, de sorte que ceux-ci consomment moins d'énergie. Bamberg offre des possibilités étendues de personnalisation grâce aux différentes couleurs de la main courante et de la rigole qui, après examen, est également disponible en couleurs spéciales.

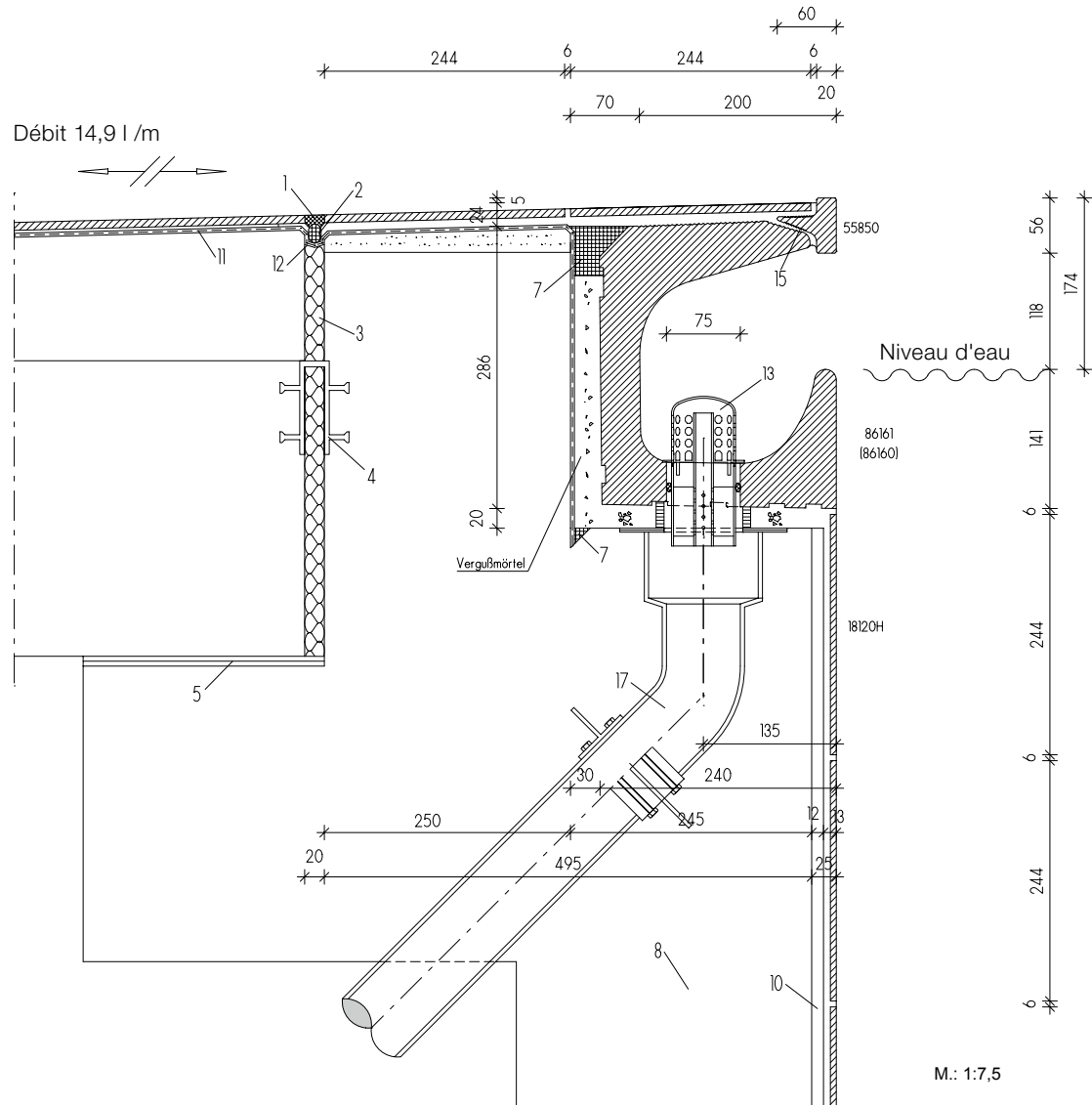

Vous trouverez les différents carreaux et pièces spéciales (= numéros de format) de ce système à la page :

- 18120H = Carreau Chroma (page 174 et suiv.)
- 86160 = Rigole de trop-plein (page 57)
- 86161 = Rigole de trop-plein avec écoulement (Ø 75 mm) (page 57)
- 55850 = Pièce de rebord du bassin (page 57)
- 55857/ = Pièce de début gauche / droite (page 57)
- 55858 = Valve d'écoulement « silencieux » Silent W 2000 (page 88)

Légende :

- 01 Silicone au-dessous du niveau d'eau
- 02 Boudin mousse en polyéthylène à cellules fermées ou film de séparation
- 03 Matériau de remplissage élastique, résistant à l'eau
- 04 Profilé de bande couvre-joint
- 05 Palier lisse

- 06 Grille de recouvrement en plastique en plastique Agrob Buchtal
- 07 Barrière capillaire coulée (conservation)
- 08 Béton hautement résistant à l'eau (conforme aux normes DIN EN 206/DIN 1045/à la directive DAfStB WU)
- 09 Pose traditionnelle sur lit épais
- 10 Pose sur lit mince d'enduit ciment (P III, CS IV sans ajout de chaux) (DIN 18157)
- 11 Couche d'étanchéité composite
- 12 Bande d'étanchéité
- 13 Valve d'écoulement Agrob Buchtal silencieux « Silent W 2000 »
- 14 Aérateur d'écoulement Agrob Buchtal « Silent 100 »
- 15 Mortier-joint époxy
- 16 Coque de goulotte en grès Agrob Buchtal
- 17 Coffrage pour le tuyau d'alimentation / d'évacuation et bride d'étanchéité

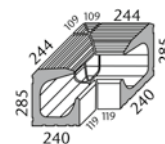
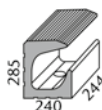
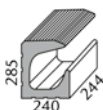

	Rigole de trop-plein	Rigole de trop-plein « demi-longue »	Ecoulement (Ø 75 mm) ¹	Ecoulement (Ø 75 mm) ¹	Carreau d'about gauche / Carreau d'about droit	Angle intérieur ³ (paire coupée en biseau, 4 pcs.)	N° d'article 86160
	86160	86165	86161	86163	86167/86168	86162	N° format
	244 x 240 x 285	119 x 240 x 285	244 x 240 x 285	119 x 240 x 285	corr. à la coupe	(2x) 359/119 x 240 x 285	Cote nom. - cm
	4,000	8,000					Cote de fabricat. mm
	18,250/pce.	8,900/pce.	17,750/pce.	8,600/pce.	0,300/pce.	45,000/paire	m - pcs.
	1 pce.	2 pcs.	1 pce.	2 pcs.		1 paire	Pcs./paire - kg
	0,250	0,250					Paquet - pcs./paire
	18,250	17,800	17,750	17,200		45,000	Paquet - m
	Alb	Alb	Alb	Alb	Alb	Alb	Paquet - kg
	700-86160	700-86165	700-86161	700-86163	700-86167/68	700-86162	Norme produit
	Gr. de prix A719 (pce.)	Gr. de prix A660 (pce.)	Gr. de prix A746 (pce.)	Gr. de prix A705 (pce.)	Gr. de prix A553 (pce.)	Gr. de prix A807 (paire)	neutre 10
	701-86160	701-86165	701-86161	701-86163	701-86167/68	701-86162	(blanc actif brillant) <input type="checkbox"/>
	Gr. de prix A719 (pce.)	Gr. de prix A660 (pce.)	Gr. de prix A746 (pce.)	Gr. de prix A705 (pce.)	Gr. de prix A553 (pce.)	Gr. de prix A807 (paire)	neutre 10
	552001-86160	552001-86165	552001-86161	552001-86163	552001-86167/68	552001-86162	(blanc actif mat) <input type="checkbox"/>
	Gr. de prix A727 (pce.)	Gr. de prix A667 (pce.)	Gr. de prix A754 (pce.)	Gr. de prix A711 (pce.)	Gr. de prix A560 (pce.)	Gr. de prix A815 (paire)	azur actif <input type="checkbox"/>
	552002-86160	552002-86165	552002-86161	552002-86163	552002-86167/68	552002-86162	azur clair <input type="checkbox"/>
	Gr. de prix A727 (pce.)	Gr. de prix A667 (pce.)	Gr. de prix A754 (pce.)	Gr. de prix A711 (pce.)	Gr. de prix A560 (pce.)	Gr. de prix A815 (paire)	neutre 1 <input type="checkbox"/>
	5716-86160²	5716-86165²	5716-86161²	5716-86163²	5716-86167/68²	5716-86162²	(noir saturé) <input type="checkbox"/>
	Gr. de prix A727 (pce.)	Gr. de prix A667 (pce.)	Gr. de prix A754 (pce.)	Gr. de prix A711 (pce.)	Gr. de prix A560 (pce.)	Gr. de prix A815 (paire)	



Main courante (Pièce en T)

Attention : pour la pose des Pièce en T, veuillez utiliser le dispositif d'aide à la pose XPS



Accessoires
Dispositif d'aide à la pose XPS

		Pièce de bord de bassin	Pièce de bord de bassin « demi-long »	Angle intérieur (Paire coupée en biseau)	Angle extérieur (Paire coupée en biseau)	Pièce de début gauche/droit	N° d'article 55850
		55850	55855	55852	55856	55857/55858	N° format
		244 x 20/60 x 56	119 x 20/60 x 56	(2x) 119/175 x 20/60 x 56	(2x) 236/183 x 20/60 x 56	244 x 20/60 x 56	Cote nom. - cm
		4,000	8,000				Cote de fabricat. mm
	0,020/pce.	0,900/pce.	0,440/pce.	0,440/paire	0,800/paire	0,910/pce.	m - pcs.
		18	36				Pcs./paire - kg
		4,500	4,500				Paquet - pcs.
		16,200	15,840				Paquet - m
		Alb	Alb	Alb	Alb	Alb	Paquet - kg
	F-190	700-55850	700-55855	700-55852	700-55856	700-55857/58	Norme produit
	Gr. de prix A434 (pce.)	Gr. de prix A469 (pce.)	Gr. de prix A441 (pce.)	Gr. de prix A579 (paire)	Gr. de prix A592 (paire)	Gr. de prix A483 (pce.)	neutre 10
	F-190	701-55850	701-55855	701-55852	701-55856	701-55857/58	(blanc actif brillant) <input type="checkbox"/>
	Gr. de prix A434 (pce.)	Gr. de prix A469 (pce.)	Gr. de prix A441 (pce.)	Gr. de prix A579 (paire)	Gr. de prix A592 (paire)	Gr. de prix A483 (pce.)	neutre 10
	F-190	552001-55850	552001-55855	552001-55852	552001-55856	552001-55857/58	(blanc actif mat) <input type="checkbox"/>
	Gr. de prix A434 (pce.)	Gr. de prix A475 (pce.)	Gr. de prix A442 (pce.)	Gr. de prix A585 (paire)	Gr. de prix A597 (paire)	Gr. de prix A487 (pce.)	azur actif <input type="checkbox"/>
	F-190	552002-55850	552002-55855	552002-55852	552002-55856	552002-55857/58	azur clair <input type="checkbox"/>
	Gr. de prix A434 (pce.)	Gr. de prix A475 (pce.)	Gr. de prix A442 (pce.)	Gr. de prix A585 (paire)	Gr. de prix A597 (paire)	Gr. de prix A487 (pce.)	neutre 1 <input type="checkbox"/>
	F-190	5716-55850²	5716-55855²	5716-55852²	5716-55856²	5716-55857/58²	(noir saturé) <input type="checkbox"/>
	Gr. de prix A434 (pce.)	Gr. de prix A475 (pce.)	Gr. de prix A442 (pce.)	Gr. de prix A585 (paire)	Gr. de prix A597 (paire)	Gr. de prix A487 (pce.)	

¹ Ecoulement silencieux adapté, type « Silent W 2000 », voir page 88

² Pour des raisons de production, des variations des nuances de couleur peuvent se présenter entre les pièces spéciales et les revêtements de surface plane.

³ Veuillez noter que : En raison de sa forme, il n'est pas possible de réaliser un angle extérieur.

Pour les produits montrés sur cette page, coupes coniques livrables sur demande.
Pour les produits montrés à cette page, nous n'accordons pas de remise par palette.



Les produits représentés peuvent aussi être fabriqués dans d'autres émaux de la série Chroma. Nous vérifions volontiers la possibilité d'une telle production spéciale.







Le plaisir du bain avec vue panoramique

La caractéristique du système de tête de bassin St. Moritz est le rebord de bassin élevé. Il en résulte des avantages qui ne se limitent pas à la construction du bassin. Les baigneurs profitent de la vue depuis leur position surélevée par rapport à une construction conventionnelle.

Le système avec main courante intégrée est adapté aux exigences des piscines de loisirs et aménagées, mais il fait également ses preuves dans les piscines privées et d'hôtel. Avec cette construction, l'eau qui déborde s'écoule le long des parois extérieures du bassin vers le caniveau extérieur recouvert d'une grille en plastique. Des avantages en termes de coûts résultent principalement de la profondeur de fondation réduite pour le bassin.

Hôtel aja / Site : Garmisch-Partenkirchen, Allemagne / Architecte : SMAP SEEGER MÜLLER Berlin (Allemagne) et Büro Korb, Hambourg (Allemagne)
Série : Quarzit / Photo : Fotodesign Peters



St. Moritz

Le système St. Moritz permet de réaliser n'importe quelle largeur de tête de bassin avec différents revêtements de bord. Mais le bassin « surélevé » est également attrayant pour les baigneurs : ils ont une vue libre sur l'environnement et peuvent communiquer avec les personnes en dehors du bassin quasi au même niveau.

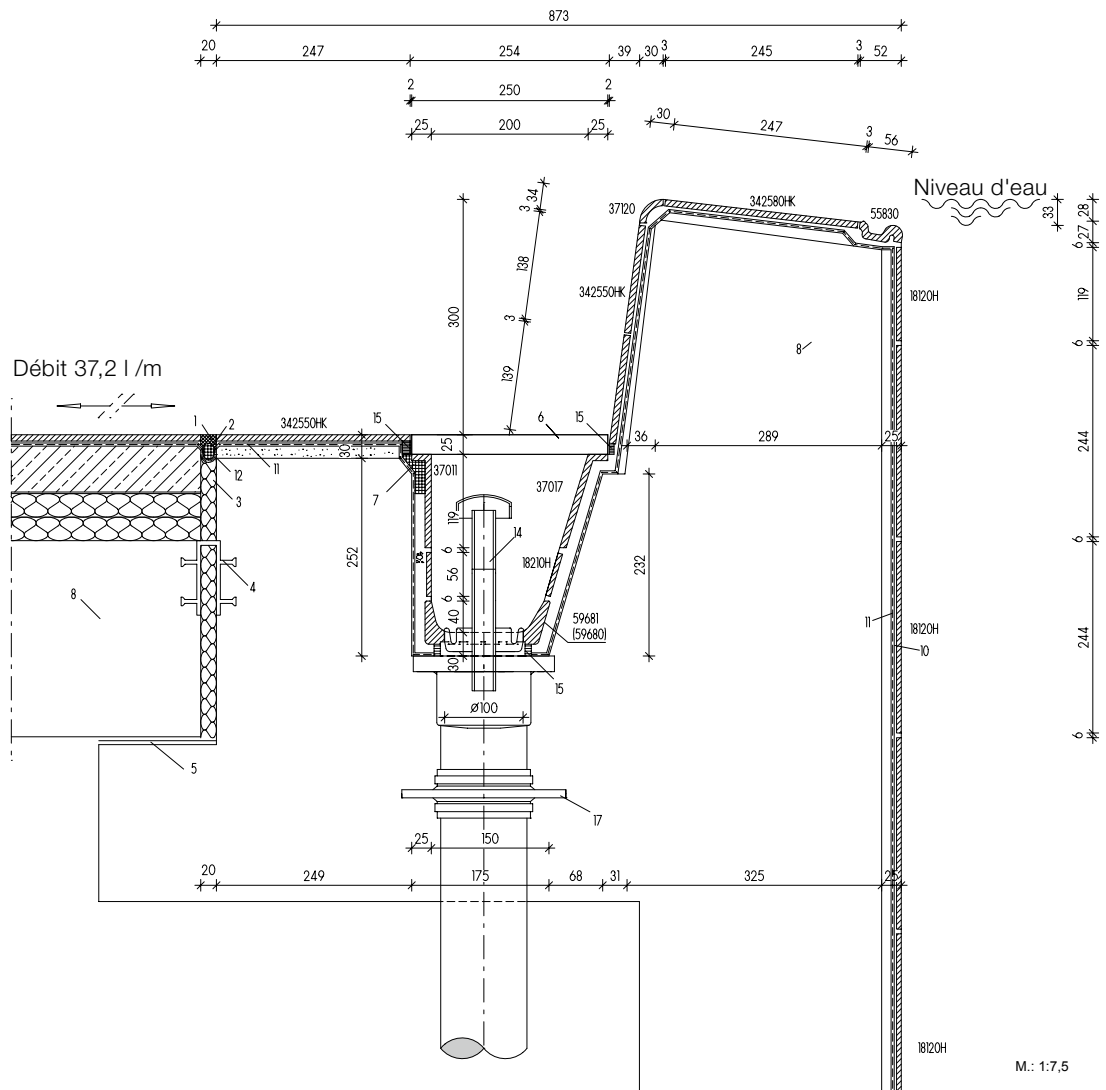

Vous trouverez les différents carreaux et pièces spéciales (= numéros de format) de ce système à la page :

- 18120H = Carreau Chroma (page 174 et suiv.)
- 55830 = Pièce avec main courante (page 31)
- 342580HK = Carreau à surface de quadrillage Quarzit (page 241)
- 37120 = Profil arrondi (page 101)
- 342550HK = Carreau Quarzit (page 241)
- 37017 = Carreau d'about incliné (page 115)
- 18210H = Carreau Chroma (page 174 et suiv.)
- 37011 = Carreau d'about, droit (page 115)
- 59681 = Coque de caniveau (page 115) (59680)
- Grille de recouvrement (page 88)
- Grille de recouvrement (page 86)

Légende :

- 01 Silicone au-dessous du niveau d'eau
- 02 Boudin mousse en polyéthylène à cellules fermées ou film de séparation

- 03 Matériau de remplissage élastique, résistant à l'eau
- 04 Profilé de bande couvre-joint
- 05 Palier lisse
- 06 Grille de recouvrement en plastique en plastique Agrob Buchtal
- 07 Barrière capillaire coulée (conservation)
- 08 Béton hautement résistant à l'eau (conforme aux normes DIN EN 206/DIN 1045/à la directive DAFStB WU)
- 09 Pose traditionnelle sur lit épais
- 10 Pose sur lit mince d'enduit ciment (P III, CS IV sans ajout de chaux) (DIN 18157)
- 11 Couche d'étanchéité composite
- 12 Bande d'étanchéité
- 13 Valve d'écoulement Agrob Buchtal silencieux « Silent W 2000 »
- 14 Aérateur d'écoulement Agrob Buchtal « Silent 100 »
- 15 Mortier-joint époxy
- 16 Coque de goulotte en grès Agrob Buchtal
- 17 Coffrage pour le tuyau d'alimentation / d'évacuation et bride d'étanchéité





Une option flexible

Dans ce système, le bord de trop-plein élevé est conçu comme main courante. Le caniveau recouvert de, qui recueille le trop-plein d'eau, se trouve juste derrière le bassin, vu de celui-ci, et assure, grâce à sa forme arrondie, une amenée d'eau douce et silencieuse.

Grâce à sa construction, le système Berlin convient entre autres à l'utilisation dans les piscines de loisirs et aménagées. Avec la rigole de trop-plein directement adjacente au bassin, il peut être utilisé comme option au système de tête de bassin Wiesbaden, mais présente l'avantage d'une plus grande flexibilité : avec le système de tête de bassin Berlin, la largeur et la profondeur de la rigole sont variables et peuvent être adaptées exactement aux conditions locales.

Piscine couverte, Münster-Kinderhaus <maison d'enfants>, Allemagne / Architecte : Janssen Bär Partnerschaft
Série : Système de tête de bassin Berlin, Chroma, Kauri, Unique, Valley / Photo : Stephan Brendgen



Berlin

Des recouvrements de goutlotte en plastique sont disponibles en tant qu'accessoires. La valve d'écoulement « silencieux » Silent 100 d'Agrob Buchtal, également adaptée à la combinaison avec le système Berlin, contribue à réduire efficacement le niveau sonore dans la salle de bains.

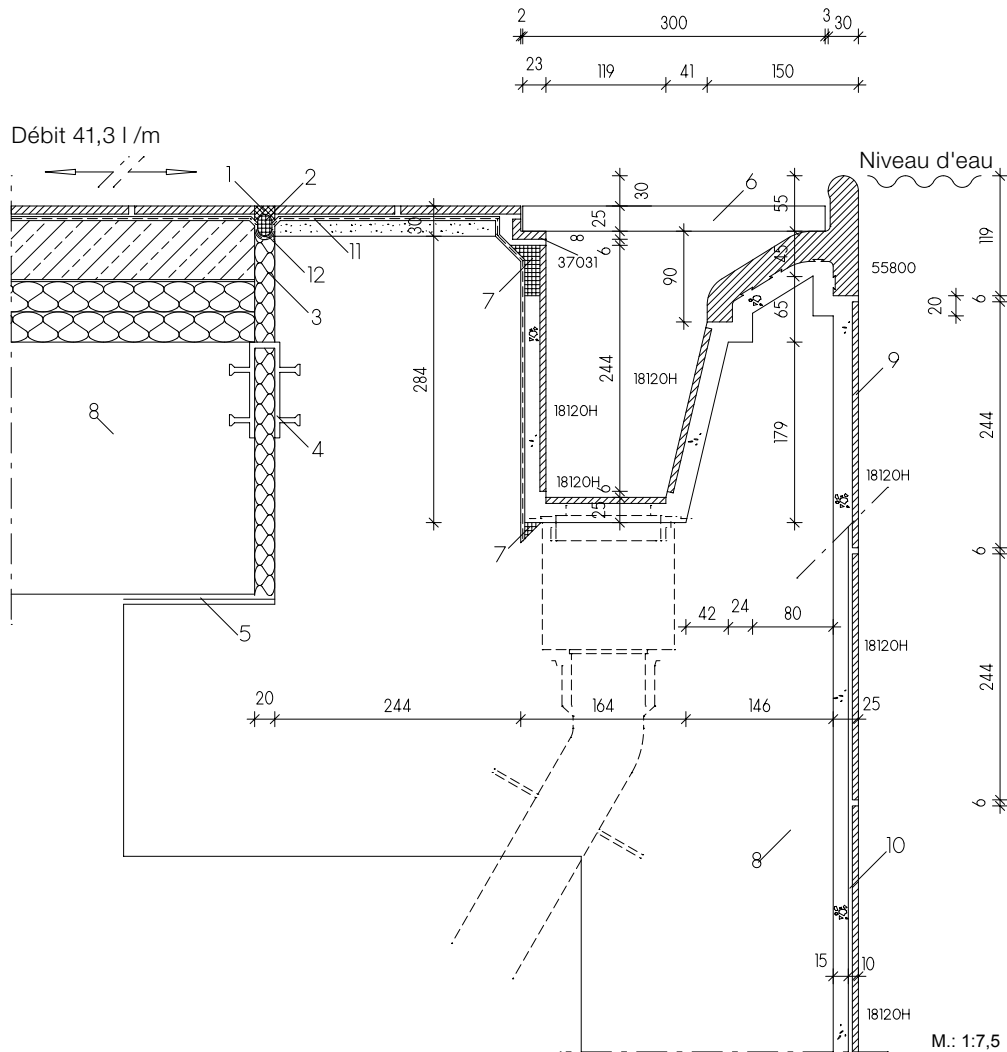

Vous trouverez les différents carreaux et pièces spéciales (= numéros de format) de ce système à la page :

- 18120H = Carreau Chroma (page 174 et suiv.)
- 55800 = Pièce de rebord du bassin (page 95)
- 37031 = Angle porte-grille (page 115)
- Grille de recouvrement (page 86)

Légende :

- 01 Silicone au-dessous du niveau d'eau
- 02 Boudin mousse en polyéthylène à cellules fermées ou film de séparation
- 03 Matériau de remplissage élastique, résistant à l'eau
- 04 Profilé de bande couvre-joint
- 05 Palier lisse
- 06 Grille de recouvrement en plastique en plastique Agrob Buchtal
- 07 Barrière capillaire coulée (conservation)
- 08 Béton hautement résistant à l'eau (conforme aux normes DIN EN 206/DIN 1045/à la directive DAFStB WU)
- 09 Pose traditionnelle sur lit épais
- 10 Pose sur lit mince d'enduit ciment (P III, CS IV sans ajout de chaux) (DIN 18157)
- 11 Couche d'étanchéité composite
- 12 Bande d'étanchéité
- 13 Valve d'écoulement Agrob Buchtal silencieux « Silent W 2000 »
- 14 Aérateur d'écoulement Agrob Buchtal « Silent 100 »
- 15 Mortier-joint époxy
- 16 Coque de goutlotte en grès Agrob Buchtal
- 17 Coffrage pour le tuyau d'alimentation / d'évacuation et bride d'étanchéité





Design avec des pièces de rebord

Comme le système de tête de bassin Berlin (présenté à la page 62), le système Zürich dispose également d'un bord de trop-plein élevé qui sert également de main courante. Toutefois, le caniveau, recouvert d'une grille en plastique, est séparé du bassin par des pièces de rebord.

Grâce à la combinaison avec des pièces de rebord de bassin entre le bord de trop-plein et la rigole d'écoulement, le système est parfaitement adapté à l'utilisation pour piscines de loisirs et aménagées. De plus, Zürich offre une grande liberté en termes de technique de construction et d'esthétique. Il est ainsi possible de réaliser différents volumes de caniveaux selon les besoins.

Kombibad <Piscine combinée> Gropiusstadt, Berlin, Allemagne / Architecte : Veauthier Meyer Architekten
Photo : Jochen Stüber



Zürich

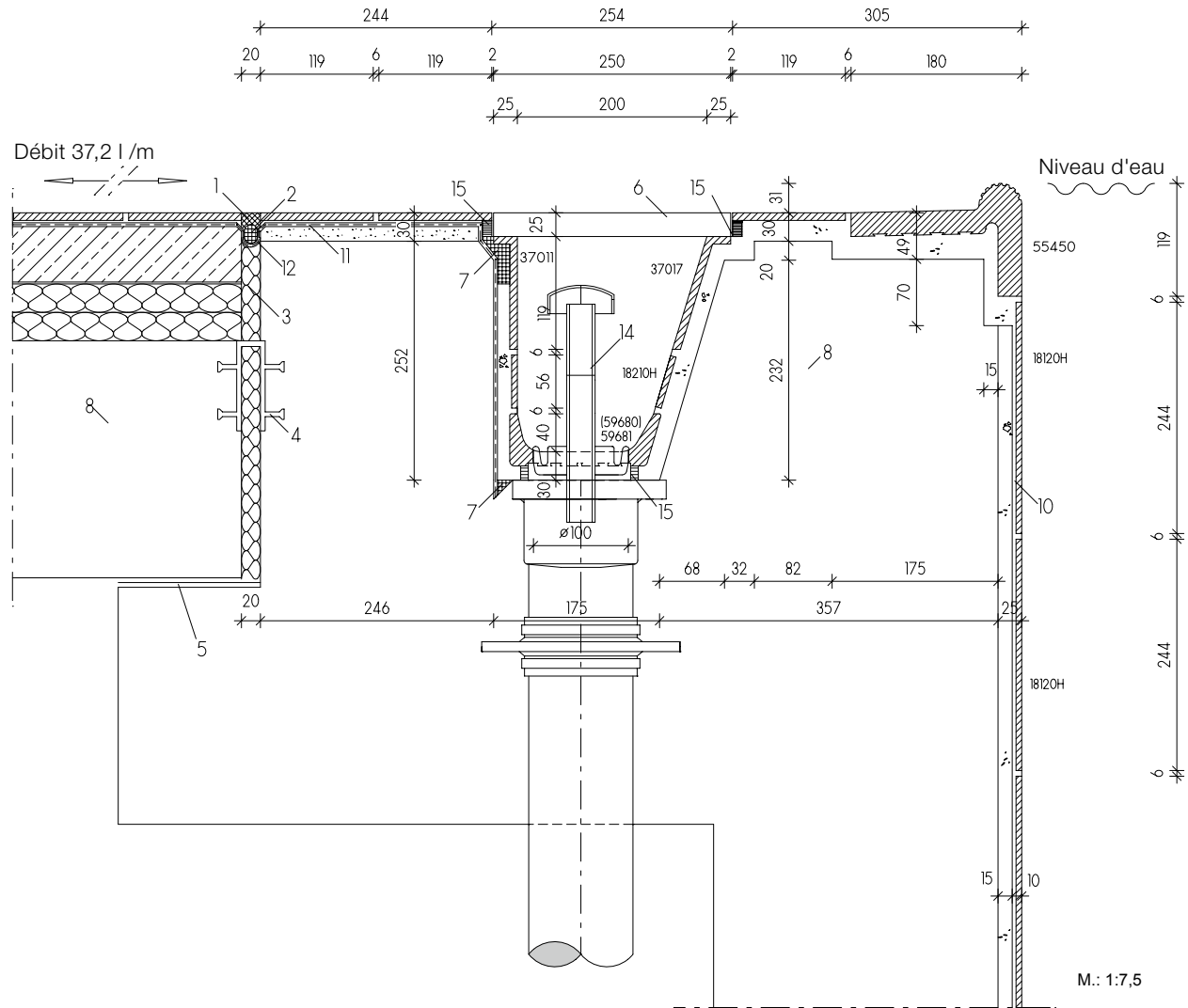

Vous trouverez les différents carreaux et pièces spéciales (= numéros de format) de ce système à la page :

- 18120H = Carreau Chroma (page 174 et suiv.)
- 55450 = Pièce de rebord du bassin (page 94)
- 37017 = Carreau d'about (page 115)
- 18210H = Carreau Chroma (page 174 et suiv.)
- 59681 = Coque de rigole avec écoulement (page 115)
- 59680 = Coque de caniveau (page 115)
- 37011 = Carreau d'about (page 115)
- Grille de recouvrement (page 86)
- Grille de recouvrement (page 88)

Légende :

- 01 Silicone au-dessous du niveau d'eau
- 02 Boudin mousse en polyéthylène à cellules fermées ou film de séparation
- 03 Matériau de remplissage élastique, résistant à l'eau
- 04 Profilé de bande couvre-joint
- 05 Palier lisse
- 06 Grille de recouvrement en plastique en plastique Agrob Buchtal
- 07 Barrière capillaire coulée (conservation)

- 08 Béton hautement résistant à l'eau (conforme aux normes DIN EN 206/DIN 1045/à la directive DAFStB WU)
- 09 Pose traditionnelle sur lit épais
- 10 Pose sur lit mince d'enduit ciment (P III, CS IV sans ajout de chaux) (DIN 18157)
- 11 Couche d'étanchéité composite
- 12 Bande d'étanchéité
- 13 Valve d'écoulement Agrob Buchtal silencieux « Silent W 2000 »
- 14 Aérateur d'écoulement Agrob Buchtal « Silent 100 »
- 15 Mortier-joint époxy
- 16 Coque de goutte en grès Agrob Buchtal
- 17 Coffrage pour le tuyau d'alimentation / d'évacuation et bride d'étanchéité



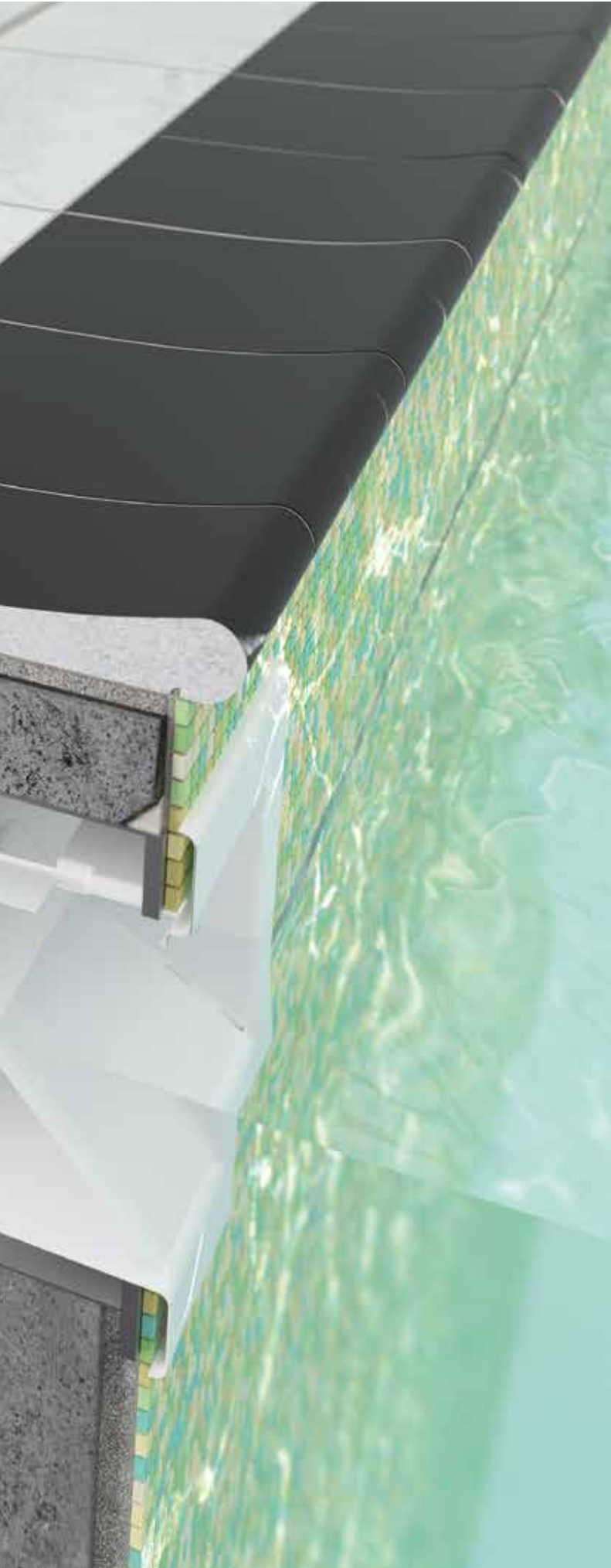

Petit budget pour les piscines privées

Lorsqu'il s'agit d'une solution économique pour les piscines privées, le système Skimmer s'impose. Pour la technique de l'eau, peu de dépenses sont nécessaires. En matière d'aménagement, Skimmer offre des libertés individuelles grâce à différentes réalisations du rebord de la piscine et au choix de pièces spéciales appropriées.

Villa dans le sud de l'Allemagne / Architecte : Propre planification / Série : Céramique naturelle / Photo: Herbert Bürger



Skimmer

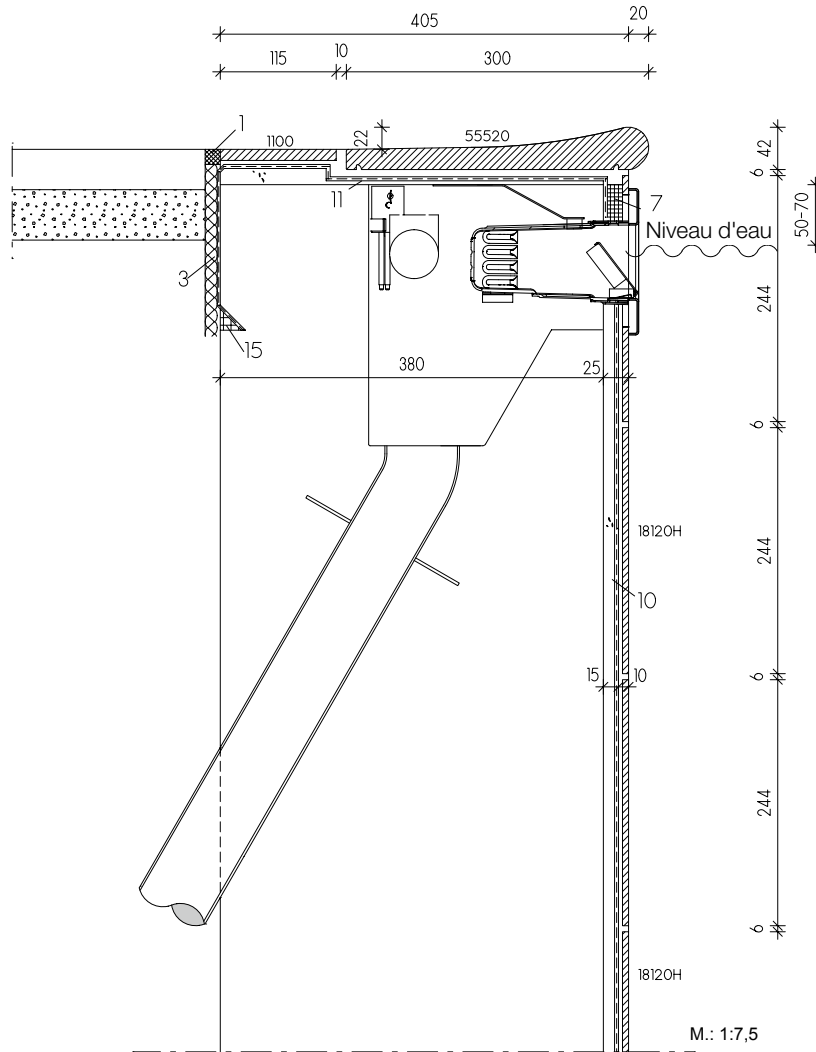

Vous trouverez les différents carreaux et pièces spéciales (= numéros de format) de ce système à la page :

- 18120H = Carreau Chroma (page 174 et suiv.)
- 55520 = Pièce de rebord du bassin Residence (page 95)

Légende :

- 01 Silicone au-dessous du niveau d'eau
- 02 Boudin mousse en polyéthylène à cellules fermées ou film de séparation
- 03 Matériau de remplissage élastique, résistant à l'eau
- 04 Profilé de bande couvre-joint
- 05 Palier lisse
- 06 Grille de recouvrement en plastique en plastique Agrob Buchtal
- 07 Barrière capillaire coulée (conservation)
- 08 Béton hautement résistant à l'eau (conforme aux normes DIN EN 206/DIN 1045/à la directive DAFStB WU)
- 09 Pose traditionnelle sur lit épais
- 10 Pose sur lit mince d'enduit ciment (P III, CS IV sans ajout de chaux) (DIN 18157)
- 11 Couche d'étanchéité composite
- 12 Bande d'étanchéité
- 13 Valve d'écoulement Agrob Buchtal silencieux « Silent W 2000 »
- 14 Aérateur d'écoulement Agrob Buchtal « Silent 100 »
- 15 Mortier-joint époxy
- 16 Coque de goulotte en grès Agrob Buchtal
- 17 Coffrage pour le tuyau d'alimentation / d'évacuation et bride d'étanchéité

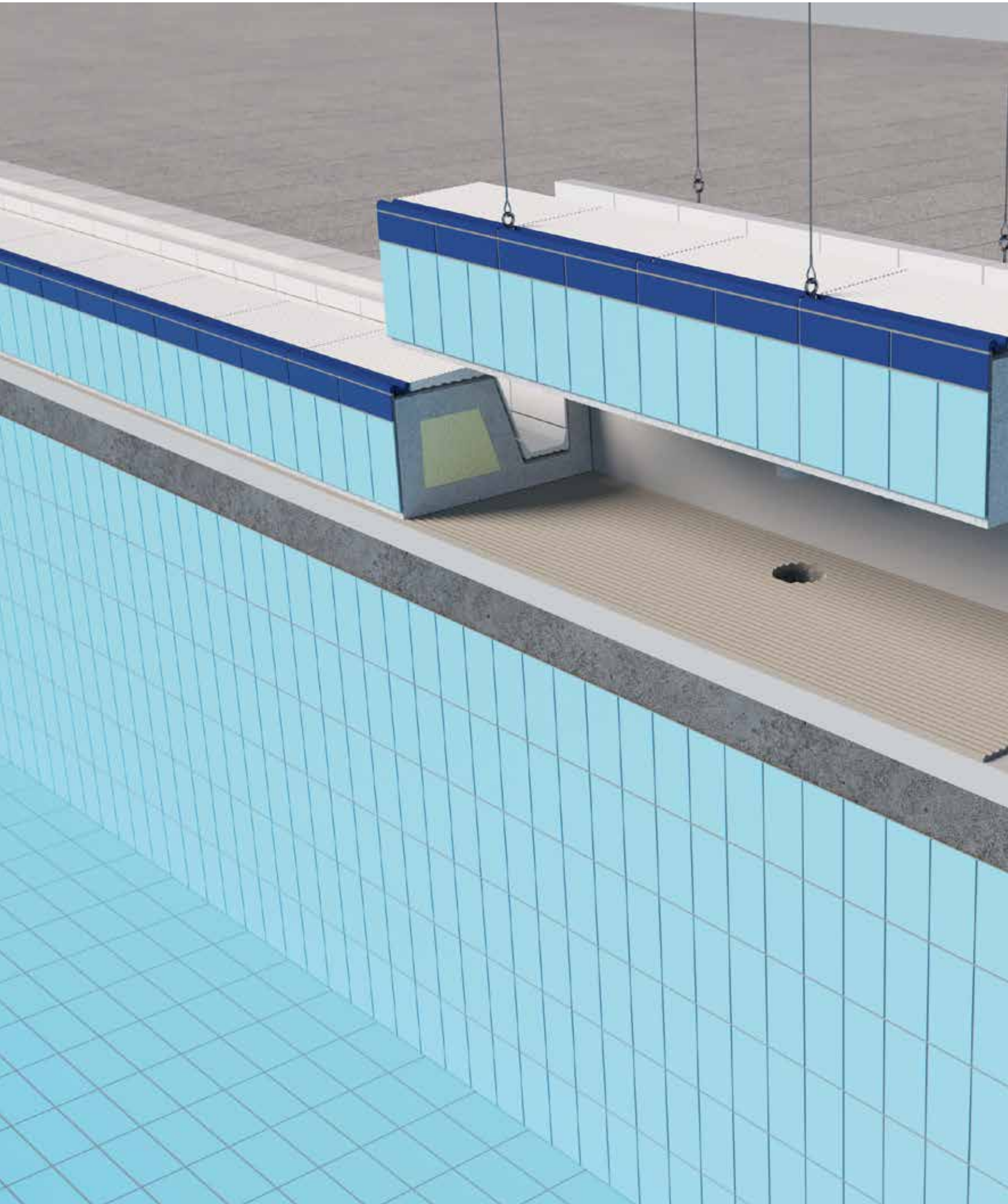



Une enveloppe en céramique, un cœur en béton de carbone

Les nouveaux éléments préfabriqués destinés à la rénovation des têtes de bassin vieillissantes permettent de simplifier au maximum le déroulement des travaux et de gagner du temps. En outre, ils permettent de proposer des solutions de rénovation robustes et efficaces en termes de ressources, et donc durables. En collaboration avec le prestataire de services d'ingénierie CARBOCON de Dresde, expérimenté dans le matériau de construction innovant qu'est le béton de carbone, Agrob Buchtal a développé une solution d'assainissement entièrement nouvelle : une tête de bassin entièrement préfabriquée avec des carreaux et un noyau en béton armé de carbone.

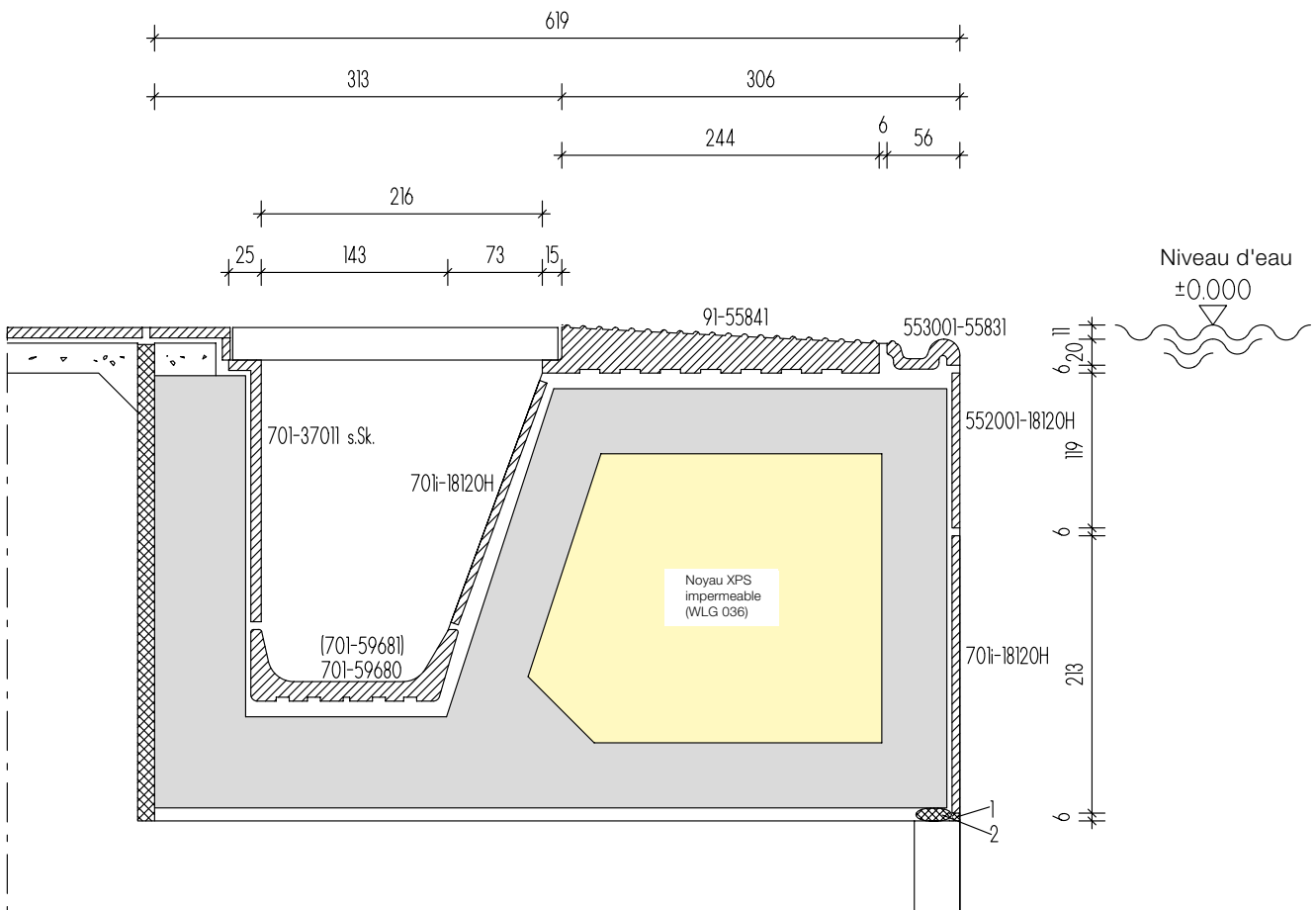

Les avantages de la préfabrication

La préfabrication des têtes de bassin dans des conditions d'atelier contrôlées et surveillées en termes de qualité permet des processus de production efficaces en termes d'énergie et de ressources et des quantités de déchets minimisées – ainsi qu'une qualité de produit impossible à atteindre sur les chantiers. Mais le déroulement de la construction sur place est également beaucoup plus simple avec les éléments préfabriqués, car les étapes de travail compliquées et l'intervention de nombreux corps de métier différents sont supprimées. De plus, le temps total de construction est réduit puisque le coffrage, le coulage et le séchage du béton coulé sur place ne sont pas nécessaires. Pour améliorer encore son.

Les têtes de bassin en éléments préfabriqués céramiques : montées sur place aisément et rapidement

Les éléments préfabriqués ont généralement 2,5 m de longueur; pour les monter (le type ou le fabricant sont alors sans intérêt), il faut toujours commencer par enlever les anciennes têtes de bassin en les sciant du bord. Il en résulte des arêtes de coupe horizontales et verticales précises, sur lesquelles les nouvelles têtes de bassin préfabriquées sont simplement posées sur du mortier, après traitement et coupage préalable de l'armature en acier et étanchéification de la surface de coupe. La position des écoulements de rigoles existants est mesurée en fonction du projet et elle est prise en compte lors de la fabrication des éléments préfabriqués. Les derniers travaux effectués sont ceux de raccordement à la plage du bassin (comme la barrière capillaire) et aux carreaux du bassin. Comme la transition avec les carreaux existants du bassin – si ceux-ci sont conservés – se situe nettement en dessous du niveau de l'eau, les éventuelles différences de couleur des carreaux et des joints sont à peine perceptibles, de sorte que la tête du bassin et le bassin apparaissent comme une unité, comme auparavant.

Informations détaillées et renseignements sur les prix sur demande.

vers la vidéo

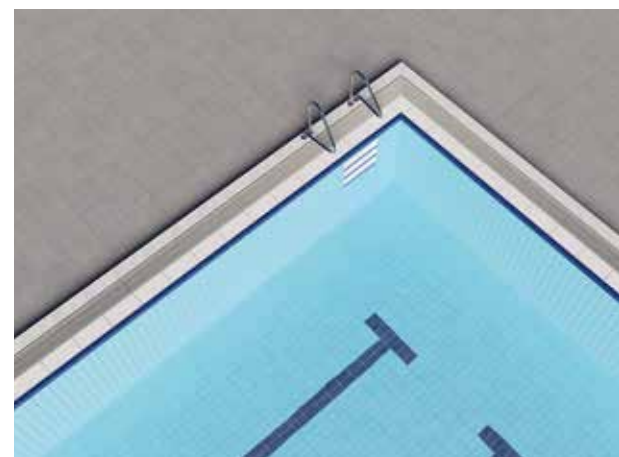
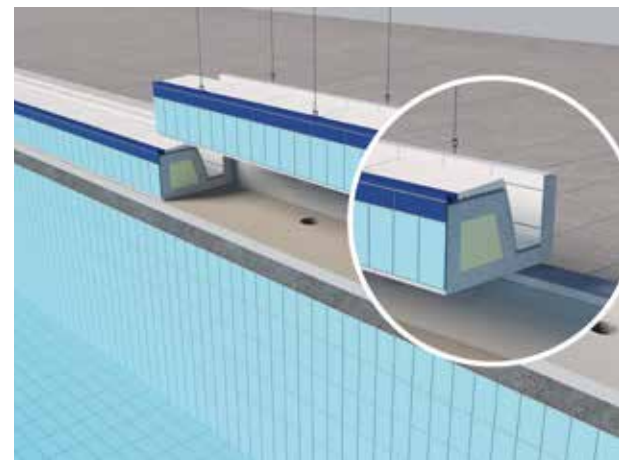



Adria

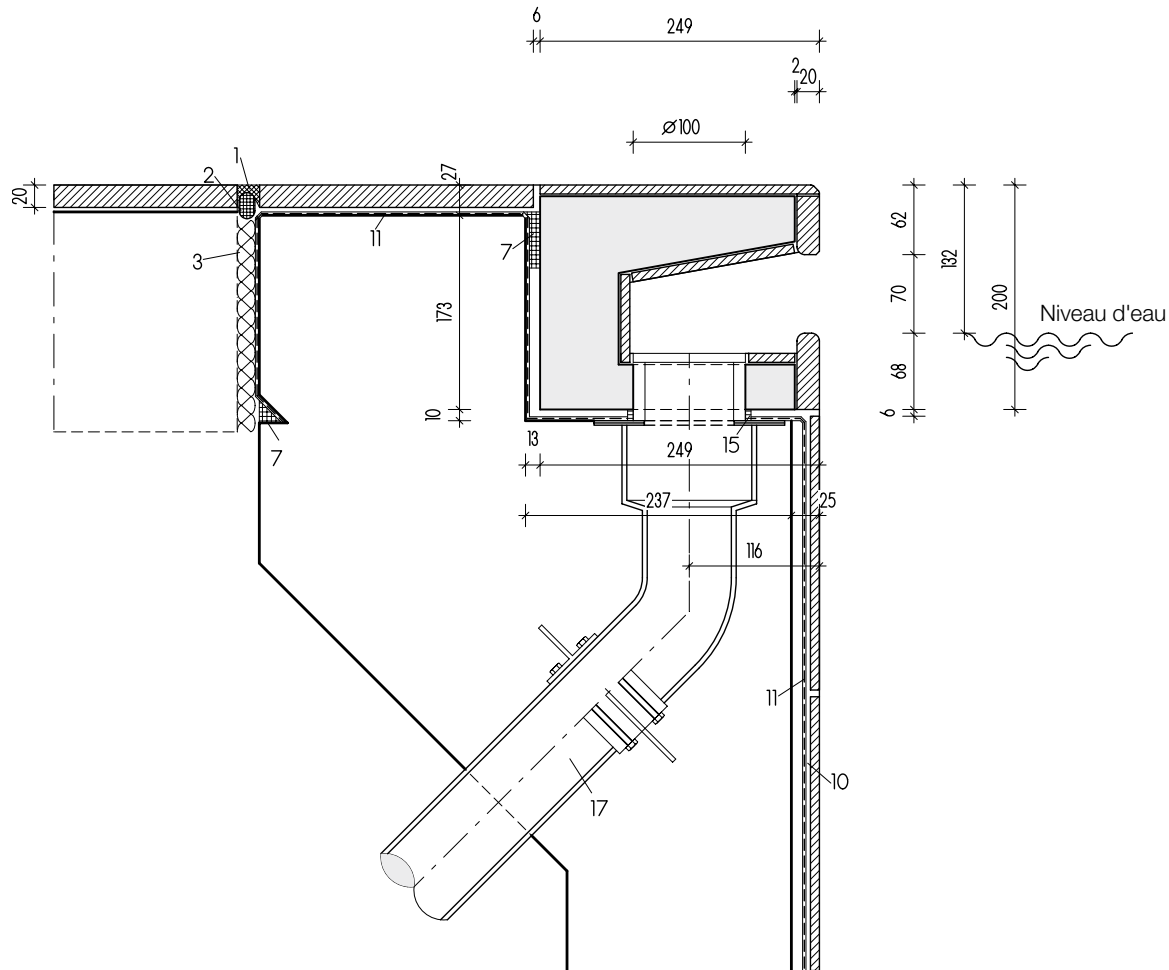

Les éléments préfabriqués CarboCeram du type Adria peuvent être recouverts de différentes séries Agrob Buchtal en fonction de la plage du bassin.

En longueurs unitaires pour un format de trame de 500 mm, ces éléments préfabriqués avec noyau en béton de carbone peuvent être posés « à la main » par deux personnes, comme d'autres caniveaux (par exemple le système Wiesbaden).

Légende :

Légende :

- 01 Silicone pour pose au-dessous du niveau d'eau
- 02 Boudin mousse en polyéthylène à cellules fermées
- 03 Matériau de remplissage élastique, résistant à l'eau
- 04 Profilé de bande couvre-joint
- 05 Palier lisse
- 06 Grille de recouvrement en plastique Agrob Buchtal
- 07 Barrière capillaire coulée (relevé)
- 08 Béton à haute résistance à la pénétration de l'eau (selon DIN EN 206/DIN 1045/la directive DAFStB WU)

- 09 Pose traditionnelle sur lit épais
- 10 Pose en couche mince sur enduit ciment (P III, CS IV sans ajout de chaux) (DIN 18157)
- 11 Couche d'étanchéité composite
- 12 Bande d'étanchéité
- 13 Écoulement silencieux Agrob Buchtal « Silent W 2000 »
- 14 Aérateur d'écoulement Agrob Buchtal « Silent 100 »
- 15 Mortier-joint époxy pour projets
- 16 Coque de rigole en grès Agrob Buchtal
- 17 Coffrage pour le tuyau d'alimentation/ d'évacuation et bride d'étanchéité

Série : Système de tête de bassin Wiesbaden Silent





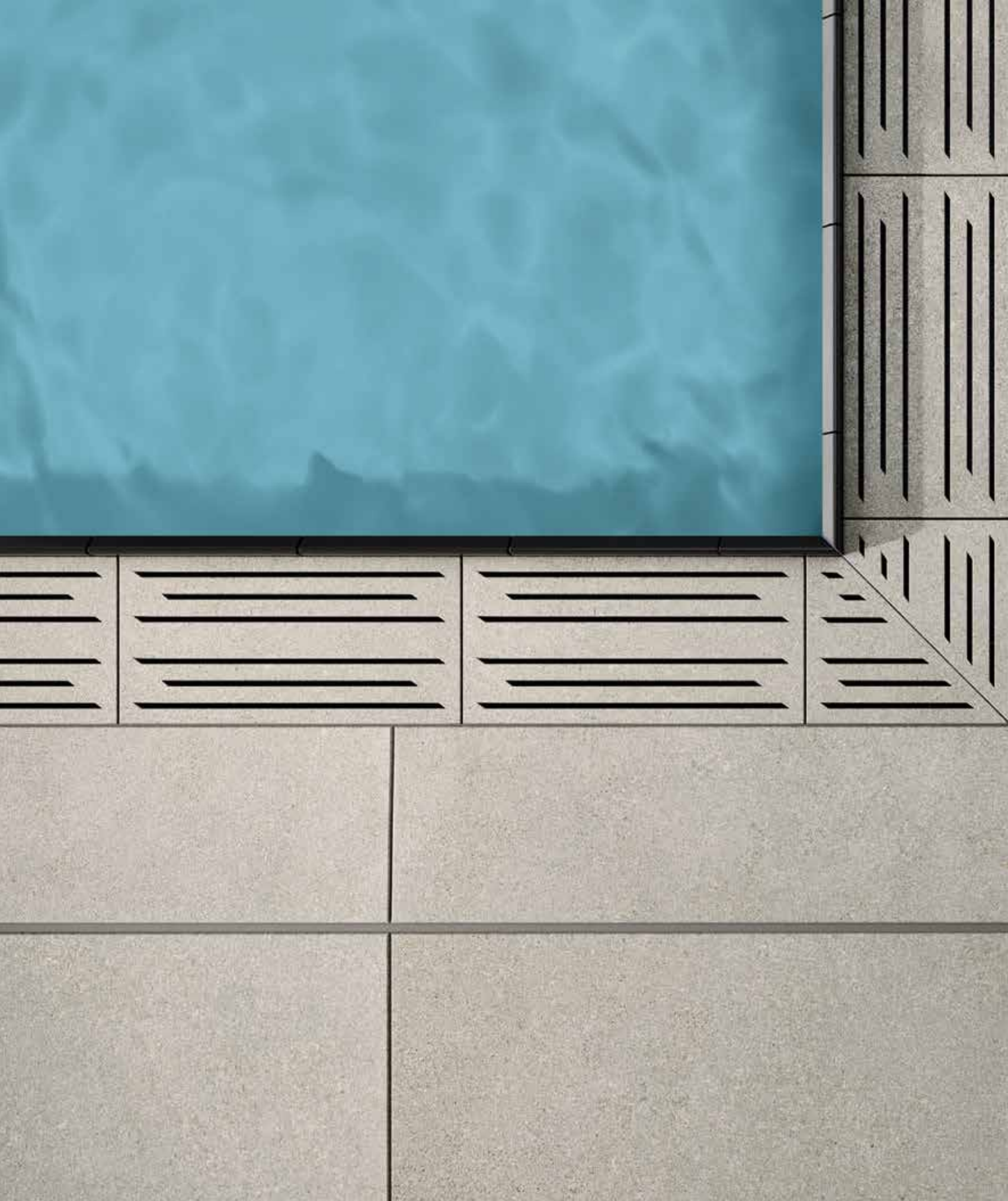



Recouvrement céramique de goutte pour piscines privées et d'hôtel

Des possibilités exclusives de création sont offertes par le système de tête de bassin « Wiesbaden Stil » : l'utilisation du recouvrement céramique de goutte permet de réaliser l'ensemble de la plage de piscine jusqu'au bord du bassin avec un aspect uniforme. Les couleurs et les surfaces spéciales des séries de carreaux Quarzit, Valley et Emotion sont disponibles. Même les couleurs des supports et des plaques de base des recouvrements de goutte sont adaptées. Ce recouvrement est antidérapant et très résistant aux sollicitations. Les raccords à enficher assurent une pose rapide et facile. Différents formats et formes libres sont également disponibles sur demande. Débit d'eau : section transversale libre 245 cm²/m pour le modèle à perforation standard.

Rendering / Série : Area Pro

Section transversale

Carreau de recouvrement 8 mm (Quarzit)

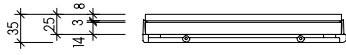

Section transversale

Carreau de recouvrement 10,5 mm (Area Pro)
Carreau de recouvrement 10 mm (Valley)

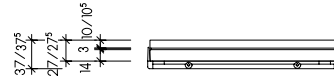

Grille de recouvrement céramique

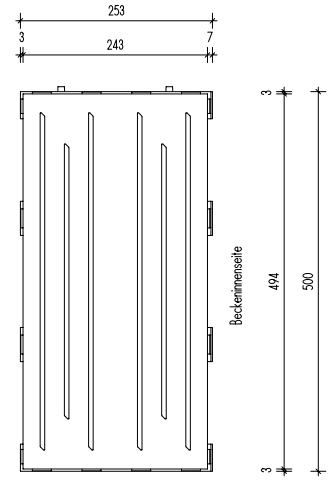
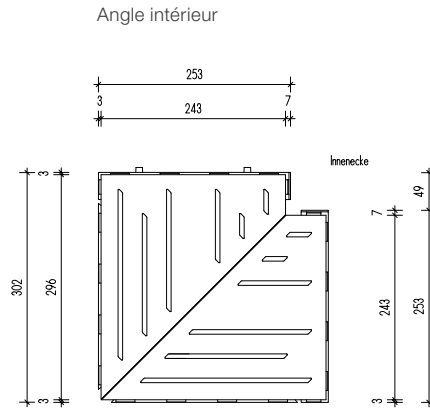
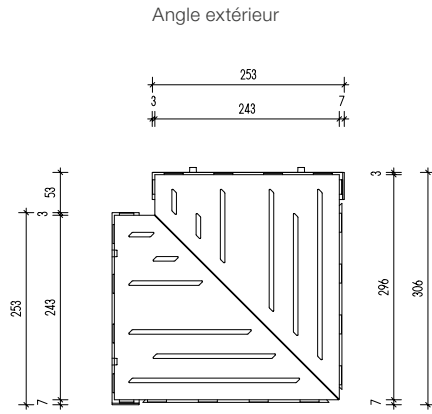

Surfaces disponibles :

Area Pro, Ascona, Emotion, Quarzit, Valley



Rendering / Série : Area Pro

Valable seulement pour le revêtement céramique :
 Carreaux céramiques extrudés, précision, selon DIN EN 14411, Groupe Al_b, non émaillés pour les revêtements de sol et de mur à l'intérieur et à l'extérieur (grès fin) //
 Carreaux céramiques pressés à sec, DIN EN 14411, groupe Bl_a, non-émaillés pour des revêtements de sol et de mur à l'intérieur et à l'extérieur (grès cérame fin vitrifié)

Recouvrement céramique de goutte 2.0

85

Angle extérieur			Angle intérieur			Angle extérieur			Angle intérieur		
25 x 50 cm	30 x 30 cm	30 x 30 cm	25 x 50 cm	30 x 30 cm	30 x 30 cm	25 x 50 cm	30 x 30 cm	30 x 30 cm	25 x 50 cm	30 x 30 cm	30 x 30 cm
<i>Design Area Pro</i>	<i>Design Area Pro</i>	<i>Design Area Pro</i>	<i>Design Quarzit</i>	<i>Design Quarzit</i>	<i>Design Quarzit</i>	<i>Design Area Pro</i>	<i>Design Area Pro</i>	<i>Design Area Pro</i>	<i>Design Quarzit</i>	<i>Design Quarzit</i>	<i>Design Quarzit</i>
53510H	53512H	53511H	53510H	53512H	53511H	53510H	53512H	53511H	53510H	53512H	53511H
25 x 50 / 10 x 20	30 x 30 / 12 x 12	30 x 30 / 12 x 12	25 x 50 / 10 x 20	30 x 30 / 12 x 12	30 x 30 / 12 x 12	25 x 50 / 10 x 20	30 x 30 / 12 x 12	30 x 30 / 12 x 12	25 x 50 / 10 x 20	30 x 30 / 12 x 12	30 x 30 / 12 x 12
253 x 500 x 37,5 ^{2/3}	253 x 306/306 x 37,5 ^{2/4}	253 x 302/302 x 37,5 ^{2/4}	253 x 500 x 35 ^{2/5}	253 x 306/306 x 35 ^{2/6}	253 x 302/302 x 35 ^{2/6}	253 x 500 x 35 ^{2/5}	253 x 306/306 x 35 ^{2/6}	253 x 302/302 x 35 ^{2/6}	253 x 500 x 35 ^{2/5}	253 x 306/306 x 35 ^{2/6}	253 x 302/302 x 35 ^{2/6}
lisse, mat	lisse, mat	lisse, mat	structuré, mat	structuré, mat	structuré, mat	structuré, mat	structuré, mat	structuré, mat	structuré, mat	structuré, mat	structuré, mat
2,000			2			2			2		
13,540/m	4,781/pce.	4,781/pce.	12,212/m	4,312/pce.	4,312/pce.	12,212/m	4,312/pce.	4,312/pce.	12,212/m	4,312/pce.	4,312/pce.
1	1	1	1	1	1	1	1	1	1	1	1
0,500			0,500			0,500			0,500		
6,770	4,781	4,781	6,106	4,312	4,312	6,106	4,312	4,312	6,106	4,312	4,312
Bla	Bla	Bla	Alb	Alb	Alb	Alb	Alb	Alb	Alb	Alb	Alb
R11/B PC20/PN18	R11/B PC20/PN18	R11/B PC20/PN18	R11/B PC20/PN18	R11/B PC20/PN18	R11/B PC20/PN18	R11/B PC20/PN18	R11/B PC20/PN18	R11/B PC20/PN18	R11/B PC20/PN18	R11/B PC20/PN18	R11/B PC20/PN18
430352-53510H ¹	430352-53512H ¹	430352-53511H ¹									
Gr. de prix A734 (pce.)	Gr. de prix A782 (pce.)	Gr. de prix A782 (pce.)									
			8462-53510H ¹	8462-53512H ¹	8462-53511H ¹	8462-53510H ¹	8462-53512H ¹	8462-53511H ¹	8462-53510H ¹	8462-53512H ¹	8462-53511H ¹
			Gr. de prix A734 (pce.)	Gr. de prix A782 (pce.)	Gr. de prix A782 (pce.)	Gr. de prix A734 (pce.)	Gr. de prix A782 (pce.)	Gr. de prix A782 (pce.)	Gr. de prix A734 (pce.)	Gr. de prix A782 (pce.)	Gr. de prix A782 (pce.)



N° format	
Cote nom. - cm/in	
Cote de fabricat. mm	
Surface	
m - pcs.	
m/pcs. - kg	
Paquet - pcs.	
Paquet - m	
Paquet - kg	
Norme produit	
Antidérapance	
anthracite	V2
beige sable	V4



			Angle extérieur			Angle intérieur		
			25 x 50 cm	30 x 30 cm	30 x 30 cm			
			<i>Design Valley structuré, traité</i>	<i>Design Valley structuré, traité</i>	<i>Design Valley structuré, traité</i>			
			53510	53512	53511			
			25 x 50 / 10 x 20	30 x 30 / 12 x 12	30 x 30 / 12 x 12			
			253 x 500 x 37 ^{2/7}	253 x 306/306 x 37 ^{2/8}	253 x 302/302 x 37 ^{2/8}			
			structuré, mat	structuré, mat	structuré, mat			
			2					
			13,274/m	4,687/pce.	4,687/pce.			
			1	1	1			
			0,500					
			6,637	4,687	4,687			
			Bla	Bla	Bla			
			R11/B PC20/PN18	R11/B PC20/PN18	R11/B PC20/PN18			
			052036-53510 ¹	052036-53512 ¹	052036-53511 ¹			
			Gr. de prix A734 (pce.)	Gr. de prix A782 (pce.)	Gr. de prix A782 (pce.)			



N° format	
Cote nom. - cm/in	
Cote de fabricat. mm	
Surface	
m - pcs.	
m/pcs. - kg	
Paquet - pcs.	
Paquet - m	
Paquet - kg	
Norme produit	
Antidérapance	
ardoise	V2



¹

² Cotes des éléments installés y compris joint

³ Élément complet y compris tenons : 253 x 506 x 37,5 mm

⁴ Élément complet y compris tenons : 253 x 312/309 x 37,5 mm

⁵ Élément complet y compris tenons : 253 x 506 x 35 mm

⁶ Élément complet y compris tenons : 253 x 312/309 x 35 mm

⁷ Élément complet y compris tenons : 253 x 506 x 37 mm

⁸ Élément complet y compris tenons : 253 x 312/309 x 37 mm

Notice : selon la norme DIN 19643-1, le calcul des flux volumétriques par rapport à la section transversale libre du recouvrement céramique de rigole est à justifier.

Section transversale libre : env. 245 cm²/m



Autres couleurs / designs réalisables sur demande.

Grilles de recouvrement de qualité suprême

Les grilles de recouvrement d'Agrob Buchtal sont en plastique de haute qualité, extrêmement résistant aux chocs et doté d'un absorbeur d'UV. Elles sont disponibles au choix en tant que grilles perpendiculaires ou parallèles. La jonction des barreaux individuels est constituée d'un cordon rond en PUR résistant à la déchirure et de rouleaux intermédiaires de couleur assortie à celle des barres individuelles. Les grilles sont conçues pour les charges attendues par la fréquentation pieds nus.



Grille perpendiculaire

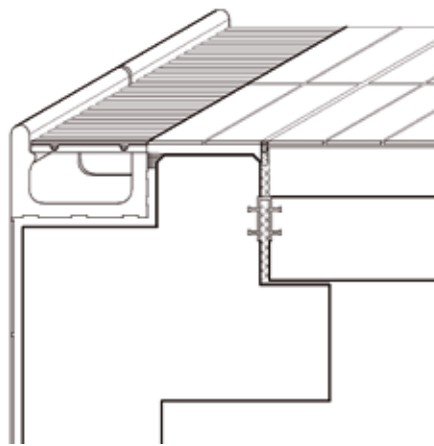

Grille parallèle

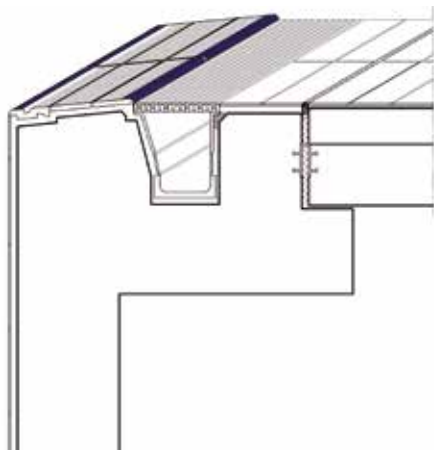

Grille perpendiculaire flexible¹

Hauteur de barreau	25 mm	25 mm
Largeur de barreau	191 mm	250 mm
N° d'article	R10000	R10100
Grille perpendiculaire flexible	Gr. de prix A722 (ml.)	Gr. de prix A731 (ml.)

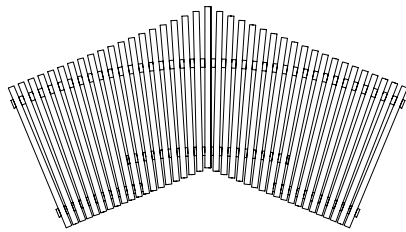

Angle en éventail N° d'art. : R12100
Grille perpendiculaire, largeur 250 mm

Grille perpendiculaire rigide pour la rigole à bruit réduit³

Hauteur de barreau	25 mm	25 mm
Largeur de barreau	191 mm	250 mm
N° d'article	R20000	R20100
Querrost	Gr. de prix A731 (ml.)	Gr. de prix A757 (ml.)
N° d'article	R21000	R21100
Angles coupés 1E+AE+Spécial ²	Gr. de prix A750 (pce.)	Gr. de prix A766 (pce.)

¹ Également disponible sous forme d'angle en éventail et de grille courbée. Prix sur demande.

² Tous les éléments d'angle sont rigides.

³ Aussi livrable sous forme courbée. Prix sur demande

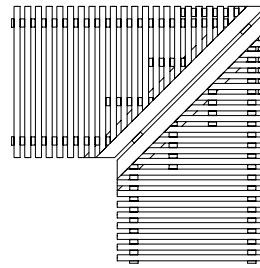

Angle coupé en biseau N° d'art. : R21100
Grille perpendiculaire, largeur 250 mm

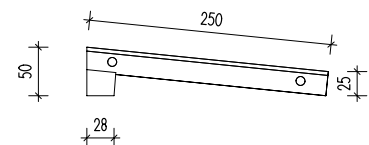

N° d'article R40100
Grille perpendiculaire inclinée,
largeur 250 mm

Grille parallèle rigide⁵

Hauteur de barreau	25 mm
Largeur de barreau	250 mm
N° d'article	R50100
Grille parallèle	Gr. de prix A748 (ml)
N° d'article	R51100
Angles coupés en biseau 1E+AE+Spécial ⁴	Gr. de prix A791 (pce.)

⁴ Tous les éléments d'angle sont rigides.

⁵ Pour des raisons techniques, non livrable sous forme courbée.

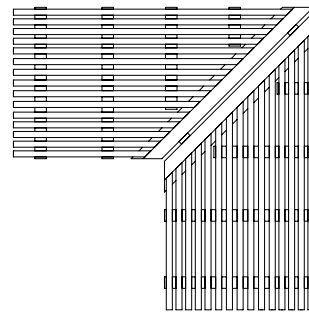

Angle coupé en biseau N° d'art. : R51100
Grille parallèle, largeur 250 mm

Tableau des couleurs :

La différence est indiquée par le dernier chiffre du numéro d'article :

Dernier chiffre 0 = Couleurs standard (gris = RAL7001 / blanc = RAL9010 / beige = RAL1001 / jaune = RAL1018)

Dernier chiffre 1 = semi-couleurs ivoire clair = RAL 1015 / bleu trafic = RAL5017 / rouge trafic = RAL3020 / noir profond = RAL9005)

Dernier chiffre 2 = Couleurs spéciales RAL (sauf tons métalliques)

Valve d'écoulement
« silencieux » **Silent W 2000**
(breveté)

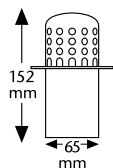

Valve d'écoulement
« silencieux » **Silent 100**
(breveté)
avec système de raccordement optimisé

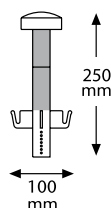

Valve d'écoulement
(laiton avec tamis en V4A)

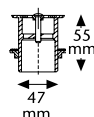

Débit d'écoulement
max. 2,4 m³/h
(installé avec
caniveau)

L'écoulement de l'eau produit sensiblement moins de bruit avec un débit d'eau nettement élevé. Les écoulements Silent W 2000 et Silent 100 sont fabriqués d'un matériau spécial de grande valeur (sans CPV) qui est aussi résistant contre les eaux à teneur de chlore, de sel, d'ozone, les eaux thermales, minérales et enrichies d'ozone que contre les produits de nettoyage normalement utilisés dans les piscines.

Ø 75 mm	Ø 86 mm	Ø 100 mm		1½ pouces	Convient pour les ouvertures avec
Adapté à rigole de trop-plein 55141, 86161	Adapté aux rigoles de trop-plein 55101, 85161, 55181, 85191, 95161, 87161, 85181	Adapté à la coque de caniveau 59681		Adapté aux coque de caniveau 54421	
178 Gr. de prix A723 (pce.)	179 Gr. de prix A723 (pce.)	177 Gr. de prix A723 (pce.)		182 Gr. de prix A668 (pce.)	N° d'article
178-S (noir) Gr. de prix A731 (pce.)	179-S (noir) Gr. de prix A731 (pce.)				N° d'article

Attention : conditions de remise différentes pour accessoires !

Pour les produits montrés à cette page, nous n'accordons pas de remise par palette.

Valves d'écoulement Horner Bad, Brême, Allemagne / Architecte : janßen bär partnerschaft mbB, Bad Zwischenahn
Séries : Système de tête de bassin Finlande, Emotion / Photo : Jochen Stüber





Pièces spéciales de piscines

La diversité des pièces spéciales pratiques

Quelle que soit la complexité d'une conception de bassin – une multitude de pièces spéciales en céramique massives et bien pensées garantit une réalisation solide. Il est possible de combiner, à partir des différents systèmes, les terminaisons de bassin adaptées selon le principe modulaire. À cet effet, des formes spéciales telles que des bords arrondis par des profils arrondis, des gorges ou divers modèles des plinthes à gorge creuse garantissent un risque de blessure minimum et une facilité d'entretien et de résistance maximale.

- Pièces de rebord du bassin
- Système de gorges
- Système de plinthes
- Systèmes à profils arrondis
- Carreaux à rainures
- Carreaux spéciaux

Aquatherm, Straubing, Allemagne / Architecte : Studio Gollwitzer GmbH, Munich, Allemagne / Séries : Système de tête de bassin Finlande, Gamme spéciale pour des piscines, Quarzit
Photo : Publicité photographique Bernhard, Straubing





Sur le rebord de bassin

Les pièces de rebord du bassin se trouvent dans toutes les versions de rebord de bassin, dont le rebord ne fait pas déjà partie du système de tête de bassin comme par exemple dans le système Wiesbaden. Ou pour délimiter le bassin aux endroits où aucune rigole d'écoulement n'est prévue. Elles ont plusieurs fonctions : outre un marquage coloré du bord du bassin, tant à l'intérieur qu'à l'extérieur du bassin, les pièces de rebord du bassin offrent avant tout un appui sûr pour le nageur et constituent donc aussi un élément de sécurité important. Pour divers types de construction de la pièce de rebord du bassin, différentes variantes sont disponibles dont certaines peuvent être utilisées pour tous les types de construction.

Piscine couverte Hörter à Hörter, Allemagne / Architecte : Hooper Architects, Oosterhout, Pays-Bas / Série : Système de tête de bassin Wiesbaden, Gamme spéciale des piscines, Chroma, Quarzit
Photo : Jochen Stüber

p. ex. pour les systèmes Zürich, Wiesbaden à niveau d'eau bas, « Skimmer » etc.³



N° d'article 55440

N° format	55440	55445	55442	55446			
Cote nom. - cm							
Cote de fabricat. mm	244 x 119/50 x 20	119 x 119/50 x 20	(2x) 112 x 112/50 x 20	(2x) 236 x 119/50 x 20			
m - pcs.	4,000	8,000					
Pcs./paire - kg	1,550/pce.	0,780/pce.	0,600/paire	2,500/paire			
Paquet - pcs./paire	10 pcs.	20 pcs.	2 paires	5 paires			
Paquet - m	2,500	2,500					
Paquet - kg	15,500	15,600	1,200	12,500			
Norme produit	Alb	Alb	Alb	Alb			
Antidérapance	-/C -/PN24	-/C -/PN24	-/C -/PN24	-/C -/PN24			
beige gris <input type="checkbox"/>	900-55440	900-55445	900-55442	900-55446			
Gr. de prix A514 (pce.)							
900 beige gris <input type="checkbox"/>	700-55440	700-55445	700-55442	700-55446			
Gr. de prix A531 (pce.)							
700 n10/blanc brill. <input type="checkbox"/>	701-55440	701-55445	701-55442	701-55446			
Gr. de prix A531 (pce.)							
900 beige gris <input type="checkbox"/>	552001-55440	552001-55445	552001-55442	552001-55446			
Gr. de prix A549 (pce.)							
552001 azur actif <input type="checkbox"/>	552002-55440	552002-55445	552002-55442	552002-55446			
Gr. de prix A549 (pce.)							
900 beige gris <input type="checkbox"/>	5716-55440²	5716-55445²	5716-55442²	5716-55446²			
Gr. de prix A549 (pce.)							
5716 n1/noir <input type="checkbox"/>							



p. ex. pour les systèmes Zürich, Wiesbaden à niveau d'eau bas, « Skimmer » etc.⁴



N° d'article 55450

N° format	55450	55455	55452	55456			
Cote nom. - cm							
Cote de fabricat. mm	244 x 180/119 x 28	119 x 180/119 x 28	(2x) 173 x 173 x 28	(2x) 236 x 180/119 x 28			
m - pcs.	4,000	8,000					
Pcs./paire - kg	3,700/pce.	1,800/pce.	1,800/paire	5,500/paire			
Paquet - pcs./paire	4 pcs.	8 pcs.	2 paires	1 paire			
Paquet - m	1,000	1,000					
Paquet - kg	14,800	14,400	3,600	5,500			
Norme produit	Alb	Alb	Alb	Alb			
Antidérapance	-/C -/PN24	-/C -/PN24	-/C -/PN24	-/C -/PN24			
81 n10/blanc <input type="checkbox"/>	900039-55450	900039-55455	900039-55452	900039-55456			
Gr. de prix A629 (pce.)							
700 n10/blanc brill. <input type="checkbox"/>	900464-55450	900464-55455	900464-55452	900464-55456			
Gr. de prix A629 (pce.)							
81 n10/blanc <input type="checkbox"/>	900566-55450	900566-55455	900566-55452	900566-55456			
Gr. de prix A650 (pce.)							
552001 azur actif <input type="checkbox"/>	900674-55450	900674-55455	900674-55452	900674-55456			
Gr. de prix A650 (pce.)							
81 n10/blanc <input type="checkbox"/>	900615-55450²	900615-55455²	900615-55452²	900615-55456²			
Gr. de prix A650 (pce.)							
552002 azur clair <input type="checkbox"/>							
81 n10/blanc <input type="checkbox"/>							
5716 n1/noir <input type="checkbox"/>							

¹ Grilles de recouvrement, voir page 86, Coque de rigole, voir page 115

² Pour des raisons de production, des variations des nuances de couleur peuvent se présenter entre les pièces spéciales et les revêtements de surface plane.

³ La retombée et le bourrelet de ces pièces spéciales sont émaillés dans les couleurs correspondantes.

⁴ La retombée et le bourrelet de ces pièces spéciales sont émaillés dans les couleurs correspondantes, la surface de marche est blanc (81).

Pour les produits montrés à cette page, nous n'accordons pas de remise par palette.



Les produits représentés peuvent aussi être fabriqués dans d'autres émaux des séries Chroma et Chroma non-slip. Nous vérifions volontiers la possibilité d'une telle production spéciale pour le cas individuel.

p. ex. pour les systèmes Zürich, Wiesbaden à niveau d'eau bas, « Skimmer » etc.⁴

25 x 30 cm

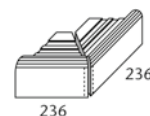
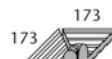
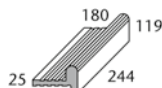
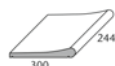

Residence ²	Angle intérieur 4 pcs.	Angle extérieur 4 pcs.	Pièce de rebord de baignoire	« demi-long » Pièce de rebord de bassin	Angle intérieur (Paire coupée en biseau)	Angle extérieur (Paire coupée en biseau)	N° format
55520	55522	55526	55460	55465	55462	55466	Cote nom. - cm/in
25 x 30 / 10 x 12							Cote de fabricat. mm
244 x 300 x 20/42	(2x) 398/102 x 300 x 20/42	(2x) 486 x 300 x 20/42	244 x 180/119 x 25	119 x 180/119 x 25	(2x) 173 x 173 x 25	(2x) 236 x 180/119 x 25	m - pcs.
4,000			4,000	8,000			Pcs./paire - kg
4,300/pce.	11,900/pce.	11,900/pce.	3,720/pce.	1,800/pce.	1,500/paire	5,700/paire	Paquet - pcs./paire
4 pcs.	1 pce.	1 pce.	4 pcs.	8 pcs.	4 paires	1 paire	Paquet - m
1,000			1,000	1,000			Paquet - kg
17,200	11,900	11,900	14,880	14,400	6,000	5,700	Norme produit
Alb	Alb	Alb	Alb	Alb	Alb	Alb	Antidérapance
-/B	-/PN18	-/B	-/PN18	-/B	-/PN18	-/B	neutre 10
			700-55460	700-55465	700-55462	700-55466	(blanc actif brillant) <input type="checkbox"/>
			Gr. de prix A629 (pce.)	Gr. de prix A565 (pce.)	Gr. de prix A660 (paire)	Gr. de prix A740 (paire)	neutre 10
			701-55460	701-55465	701-55462	701-55466	(blanc actif mat) <input type="checkbox"/>
			Gr. de prix A629 (pce.)	Gr. de prix A565 (pce.)	Gr. de prix A660 (paire)	Gr. de prix A740 (paire)	
			552001-55460	552001-55465	552001-55462	552001-55466	azur actif <input type="checkbox"/>
			Gr. de prix A650 (pce.)	Gr. de prix A577 (pce.)	Gr. de prix A686 (paire)	Gr. de prix A754 (paire)	
			552002-55460	552002-55465	552002-55462	552002-55466	azur clair <input type="checkbox"/>
			Gr. de prix A650 (pce.)	Gr. de prix A577 (pce.)	Gr. de prix A686 (paire)	Gr. de prix A754 (paire)	
			5716-55460³	5716-55465³	5716-55462³	5716-55466³	neutre 1
			Gr. de prix A650 (pce.)	Gr. de prix A577 (pce.)	Gr. de prix A686 (paire)	Gr. de prix A754 (paire)	(noir saturé) <input type="checkbox"/>
91-55520	91-55522	91-55526					neutre 10
Gr. de prix A519 (pce.)	Gr. de prix A671 (paire)	Gr. de prix A744 (paire)					(blanc actif) <input type="checkbox"/>
553001-55520	553001-55522	553001-55526					azur actif <input type="checkbox"/>
Gr. de prix A531 (pce.)	Gr. de prix A686 (paire)	Gr. de prix A761 (paire)					



pour Système Berlin

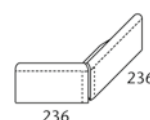
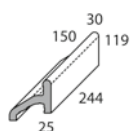

			Pièce de rebord de baignoire	« demi-long » Pièce de rebord de bassin	Angle intérieur (Paire coupée en biseau)	Angle extérieur (Paire coupée en biseau)	N° d'article 55800
			55800	55805	55802	55806	N° format
			244 x 150/119 x 25/30	119 x 150/119 x 25/30	(2x) 143 x 143/119	(2x) 236 x 150/119 x 25/30	Cote nom. - cm/in
			4,000	8,000			Cote de fabricat. mm
			3,700/pce.	1,800/pce.	1,600/paire	5,400/paire	m - pcs.
			3 pcs.	6 pcs.	1 paire	1 paire	Pcs./paire - kg
			0,750	0,750			Paquet - pcs./paire
			11,100	10,800	1,600	5,400	Paquet - m
			Alb	Alb	Alb	Alb	Paquet - kg
			700-55800	700-55805	700-55802	700-55806	neutre 10
			Gr. de prix A642 (pce.)	Gr. de prix A579 (pce.)	Gr. de prix A671 (paire)	Gr. de prix A757 (paire)	(blanc actif brillant) <input type="checkbox"/>
			701-55800	701-55805	701-55802	701-55806	neutre 10
			Gr. de prix A642 (pce.)	Gr. de prix A579 (pce.)	Gr. de prix A671 (paire)	Gr. de prix A757 (paire)	(blanc actif mat) <input type="checkbox"/>
			552001-55800	552001-55805	552001-55802	552001-55806	azur actif <input type="checkbox"/>
			Gr. de prix A660 (pce.)	Gr. de prix A592 (pce.)	Gr. de prix A686 (paire)	Gr. de prix A769 (paire)	
			552002-55800	552002-55805	552002-55802	552002-55806	azur clair <input type="checkbox"/>
			Gr. de prix A660 (pce.)	Gr. de prix A592 (pce.)	Gr. de prix A686 (paire)	Gr. de prix A769 (paire)	
			5716-55800³	5716-55805³	5716-55802³	5716-55806³	neutre 1
			Gr. de prix A660 (pce.)	Gr. de prix A592 (pce.)	Gr. de prix A686 (paire)	Gr. de prix A769 (paire)	(noir saturé) <input type="checkbox"/>

Les produits représentés peuvent aussi être fabriqués dans d'autres émaux des séries Chroma et Chroma non-slip. Nous vérifions volontiers la possibilité d'une telle production spéciale pour le cas individuel.

¹ Grilles de recouvrement, voir page 86, Coque de rigole, voir page 115
² Cet article est aussi livrable sur demande coupé sous forme conique.
³ Pour des raisons de production, des variations des nuances de couleur peuvent se présenter entre les pièces spéciales et les revêtements de surface plane.
⁴ La retombée et le bourrelet de ces pièces spéciales sont émaillés dans les couleurs correspondantes.



Pour les produits montrés à cette page, nous n'accordons pas de remise par palette.





Système à gorges, combiné avec système à profils arrondis

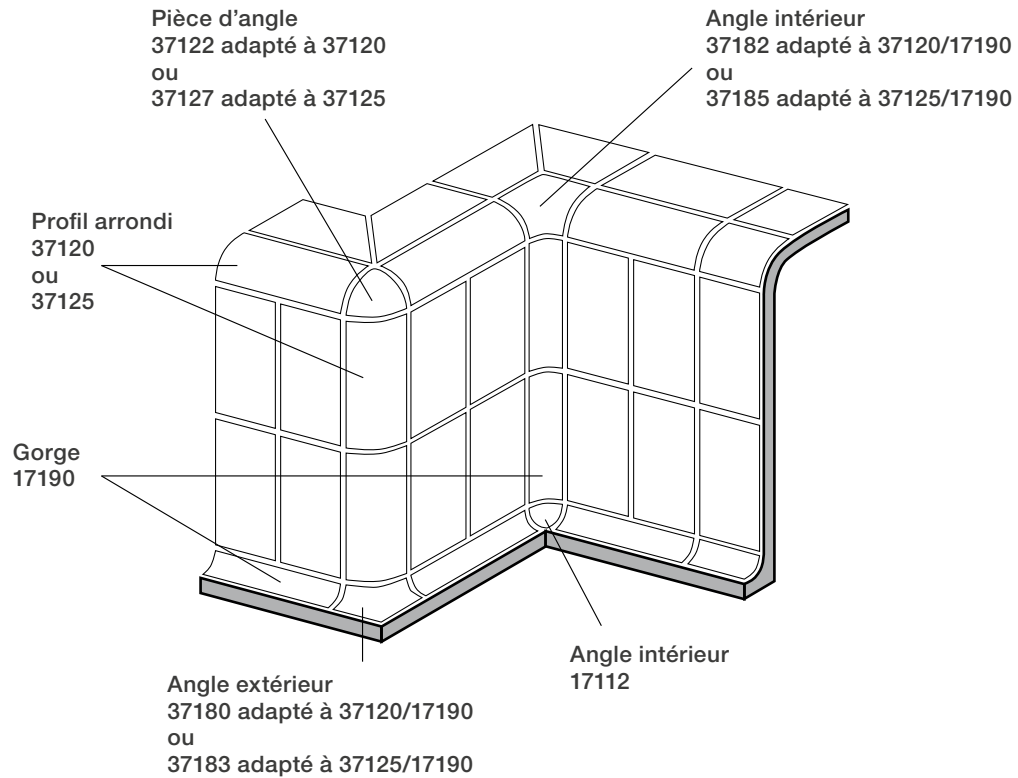

Système à plinthes à gorge creuse, combiné avec système à profils arrondis

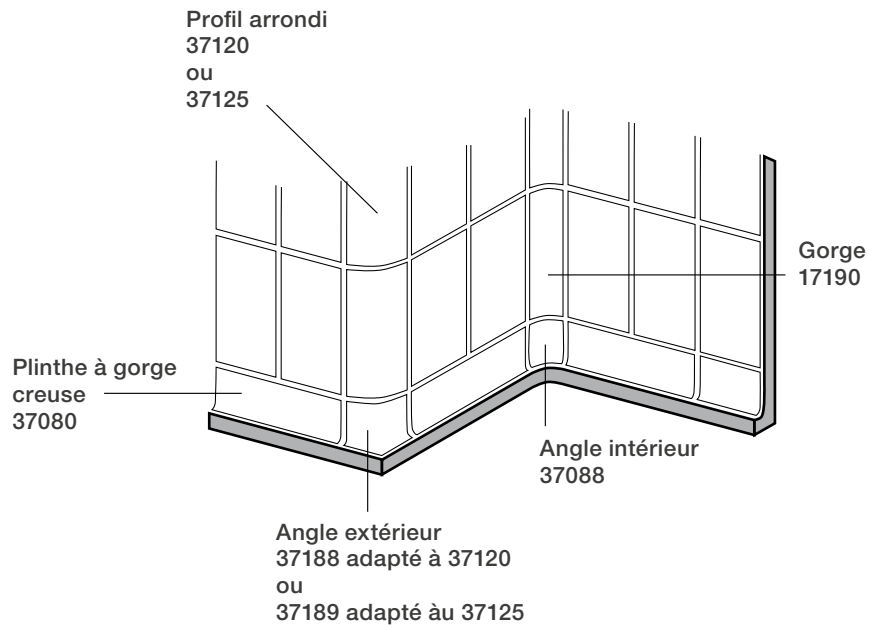

Rayon 33 mm²

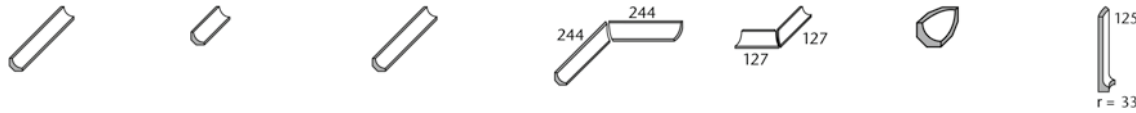

Gorge, r = 33 mm	Gorge « demi-longue »	Gorge d'about	Angle intérieur Paire coupée en biseau	Angle extérieur Paire coupée en biseau	Angle intérieur pour gorges pour raccordement sur 3 faces	Angle intérieur pour raccordement plinthe à gorge creuse 37080 / gorge 17190		
17190	17193	17191	17196	17194	17112	37088	Groupe de sollicitation (PEI)	N° format
244 x r33 x 6	119 x r33 x 6	244 x r33 x 6	244/244 x r33 x 6	127/127 x r33 x 6	33 x 33 x 33	125 x r33 x 8		Cote nom.
4,000	8,000							Cote de fabricat. mm
0,300/pce.	0,140/pce.							m - pcs.
54 pcs.	108 pcs.							Pcs./paire - kg
13,500	13,500							Paquet - pcs./paire
16,200	15,120							Paquet - m
Alb	Alb							Paquet - kg
700-17190	700-17193	700-17191	700-17196	700-17194	700-17112	700-37088		Norme produit
Gr. de prix A424 (pce.)	Gr. de prix A414 (pce.)	Gr. de prix A426 (pce.)	Gr. de prix A475 (paire)	Gr. de prix A475 (paire)	Gr. de prix A435 (pce.)	Gr. de prix A483 (pce.)		4 neutre 10
701-17190	701-17193	701-17191	701-17196	701-17194	701-17112	701-37088		(blanc actif brillant) <input type="checkbox"/>
Gr. de prix A424 (pce.)	Gr. de prix A414 (pce.)	Gr. de prix A426 (pce.)	Gr. de prix A475 (paire)	Gr. de prix A475 (paire)	Gr. de prix A435 (pce.)	Gr. de prix A483 (pce.)		4 neutre 10
552001-17190	552001-17193	552001-17191	552001-17196	552001-17194	552001-17112	552001-37088		(blanc actif mat) <input type="checkbox"/>
Gr. de prix A426 (pce.)	Gr. de prix A417 (pce.)	Gr. de prix A429 (pce.)	Gr. de prix A478 (paire)	Gr. de prix A478 (paire)	Gr. de prix A441 (pce.)	Gr. de prix A487 (pce.)		2
552002-17190	552002-17193	552002-17191	552002-17196	552002-17194	552002-17112	552002-37088		4
Gr. de prix A426 (pce.)	Gr. de prix A417 (pce.)	Gr. de prix A429 (pce.)	Gr. de prix A478 (paire)	Gr. de prix A478 (paire)	Gr. de prix A441 (pce.)	Gr. de prix A487 (pce.)		azur actif <input type="checkbox"/>
5716-17190³	5716-17193³	5716-17191³	5716-17196³	5716-17194³	5716-17112³	5716-37088³	1	
Gr. de prix A426 (pce.)	Gr. de prix A417 (pce.)	Gr. de prix A429 (pce.)	Gr. de prix A478 (paire)	Gr. de prix A478 (paire)	Gr. de prix A441 (pce.)	Gr. de prix A487 (pce.)	neutre 1	
900-17190²	900-17193²	900-17191²	900-17196²	900-17194²	900-17112²	900-37088²	(noir saturé) <input type="checkbox"/>	
Gr. de prix A429 (pce.)	Gr. de prix A417 (pce.)	Gr. de prix A435 (pce.)	Gr. de prix A490 (paire)	Gr. de prix A490 (paire)	Gr. de prix A443 (pce.)	Gr. de prix A483 (pce.)	beige gris <input type="checkbox"/>	



Rayon 60 mm

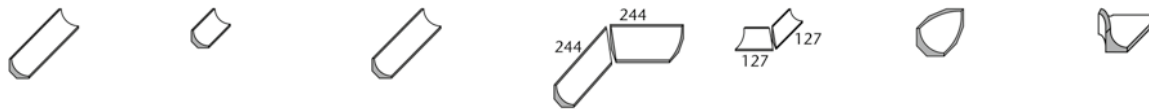

Gorge, r = 60 mm	Gorge « demi-longue »	Gorge d'about	Angle intérieur Paire coupée en biseau	Angle extérieur Paire coupée en biseau	Angle intérieur pour gorges pour raccordement sur 3 faces	Angle extérieur pour raccordement gorge 18190 / profil arrondi 37125		
18190	18193	18191	18196	18194	18192	37186	Groupe de sollicitation (PEI)	N° format
244 x r60 x 8	119 x r60 x 8	244 x r60 x 8	244/244 x r60 x 8	127/127 x r60 x 8	60 x 60 x 60			Cote nom.
4,000	8,000							Cote de fabricat. mm
0,700/pce.	0,340/pce.							m - pcs.
18 pcs.	36 pcs.							Pcs./paire - kg
4,500	4,500							Paquet - pcs./paire
12,600	12,240							Paquet - m
Alb	Alb							Paquet - kg
700-18190	700-18193	700-18191	700-18196	700-18194	700-18192	700-37186		Norme produit
Gr. de prix A460 (pce.)	Gr. de prix A441 (pce.)	Gr. de prix A475 (pce.)	Gr. de prix A509 (paire)	Gr. de prix A509 (paire)	Gr. de prix A450 (pce.)	Gr. de prix A531 (pce.)		4 neutre 10
701-18190	701-18193	701-18191	701-18196	701-18194	701-18192	701-37186		(blanc actif brillant) <input type="checkbox"/>
Gr. de prix A460 (pce.)	Gr. de prix A441 (pce.)	Gr. de prix A475 (pce.)	Gr. de prix A509 (paire)	Gr. de prix A509 (paire)	Gr. de prix A450 (pce.)	Gr. de prix A531 (pce.)		4 neutre 10
552001-18190	552001-18193	552001-18191	552001-18196	552001-18194	552001-18192	552001-37186		(blanc actif mat) <input type="checkbox"/>
Gr. de prix A465 (pce.)	Gr. de prix A442 (pce.)	Gr. de prix A478 (pce.)	Gr. de prix A514 (paire)	Gr. de prix A514 (paire)	Gr. de prix A454 (pce.)	Gr. de prix A543 (pce.)		2
552002-18190	552002-18193	552002-18191	552002-18196	552002-18194	552002-18192	552002-37186		4
Gr. de prix A465 (pce.)	Gr. de prix A442 (pce.)	Gr. de prix A478 (pce.)	Gr. de prix A514 (paire)	Gr. de prix A514 (paire)	Gr. de prix A454 (pce.)	Gr. de prix A543 (pce.)		azur actif <input type="checkbox"/>
5716-18190³	5716-18193³	5716-18191³	5716-18196³	5716-18194³	5716-18192³	5716-37186³	1	
Gr. de prix A465 (pce.)	Gr. de prix A442 (pce.)	Gr. de prix A478 (pce.)	Gr. de prix A514 (paire)	Gr. de prix A514 (paire)	Gr. de prix A454 (pce.)	Gr. de prix A543 (pce.)	neutre 1	
900-18190¹	900-18193¹	900-18191¹	900-18196¹	900-18194¹	900-18192¹	900-37186¹	(noir saturé) <input type="checkbox"/>	
Gr. de prix A469 (pce.)	Gr. de prix A445 (pce.)	Gr. de prix A480 (pce.)	Gr. de prix A519 (paire)	Gr. de prix A519 (paire)	Gr. de prix A457 (pce.)	Gr. de prix A549 (pce.)	beige gris <input type="checkbox"/>	



² Système aussi livrable en longueur 294 mm sur demande

³ Pour des raisons de production, des variations des nuances de couleur peuvent se présenter entre les pièces spéciales et les revêtements de surface plane.

Les produits représentés peuvent aussi être fabriqués dans d'autres émaux de la série Chroma. Nous vérifions volontiers la possibilité d'une telle production spéciale.

Système de plinthes à gorge creuse

25 x 6,6 cm



25 x 12,5 cm



	<i>Plinthe Berlin</i>	<i>Angle extérieur</i>	<i>Angle intérieur</i>	<i>Plinthe à gorge creuse, r = 12 mm</i>	<i>Angle extérieur Paire coupée en biseau</i>	<i>Angle intérieur Paire coupée en biseau</i>	
N° format	37090	37091	37092	37080	37081	37082	
Cote nom. - cm/in	25 x 6,6 / 10 x 2 5/8			25 x 12,5 / 10 x 5			
Cote de fabricat. mm	244 x 60/8 x 6	(2x) 35 x 60/8 x 6	(2x) 25 x 60/8 x 6	244 x 125/12 x 8	(2x) 131 x 125/12 x 8	(2x) 119 x 125/12 x 8	
m - pcs.	4,000			4,000			
Pcs./paire - kg	0,230/pce.	0,100/pce.	0,100/pce.	0,630/pce.	0,600/paire	0,400/paire	
Paquet - pcs./paire	40 pcs.	72 pcs.	192 pcs.	20 pcs.	10 paires	10 paires	
Paquet - m	10,000			5,000			
Paquet - kg	9,200	7,200	19,200	12,600	6,000	4,000	
Norme produit	Alb	Alb	Alb	Alb	Alb	Alb	
neutre 10	4			700-37080	700-37081	700-37082	
(blanc actif brillant)				Gr. de prix A435 (pce.)	Gr. de prix A478 (paire)	Gr. de prix A478 (paire)	
neutre 10	4			701-37080	701-37081	701-37082	
(blanc actif mat)	Gr. de prix A435 (pce.)	Gr. de prix A465 (pce.)	Gr. de prix A465 (pce.)	Gr. de prix A435 (pce.)	Gr. de prix A478 (paire)	Gr. de prix A478 (paire)	



Plinthes

20 x 7,9 cm



25 x 7,9 cm



30 x 7,9 cm



25 x 6,2 cm



20 x 10 cm



25 x 12,5 cm



N° format	44025	34020	44026	37024	37023	37021	
Cote nom. - cm/in	20 x 7,9 / 8 x 3 1/8	25 x 7,9 / 10 x 3 1/8	30 x 7,9 / 12 x 3 1/8	25 x 6,2 / 10 x 2 1/2	20 x 10 / 8 x 4	25 x 12,5 / 10 x 5	
Cote de fabricat. mm	194 x 73 x 8	244 x 73 x 8	294 x 73 x 8	244 x 56/56 x 8	194 x 94/56 x 8	244 x 119/56 x 8	
m - pcs.	5,000	4,000	3,333	4,000	5,000	4,000	
Pcs. - kg	0,240	0,290	0,360	0,440	0,510	0,730	
Paquet - pcs.	33	33	30	24	10	10	
Paquet - m	6,600	8,250	9,000	6,000	2,000	2,500	
Paquet - kg	7,920	9,570	10,800	10,560	5,100	7,300	
Norme produit	Alb	Alb	Alb	Alb	Alb	Alb	
neutre 10	4			700-37024	700-37023	700-37021	
(blanc actif brillant)				Gr. de prix A424 (pce.)	Gr. de prix A435 (pce.)	Gr. de prix A442 (pce.)	
neutre 10	4			701-37024	701-37023	701-37021	
(blanc actif mat)	Gr. de prix A411 (pce.)	Gr. de prix A411 (pce.)	Gr. de prix A412 (pce.)	Gr. de prix A424 (pce.)	Gr. de prix A435 (pce.)	Gr. de prix A442 (pce.)	



 Les produits représentés peuvent aussi être fabriqués dans d'autres émaux de la série Chroma. Nous vérifions volontiers la possibilité d'une telle production spéciale.

Rayon 30 mm

NOUVEAU



NOUVEAU



			Profil arrondi, r = 10 mm	Profil arrondi, r = 10 mm	Profil arrondi, r = 30 mm	„halbe“ Profil arrondi	Groupe de sollicitation (PEI)	N° format Cote nom. - cm Cote de fabricat. mm m - pcs. Pcs. - kg Paquet - pcs. Paquet - m Paquet - kg Norme produit Antidérapance
			37110H	37112H	37120	37121		
			244 x r10 x 6	297 x r10 x 6	244 x r30 x 8	119 x r30 x 8		
			4,000	3,333	4,000	8,000		
			0,148	0,147	0,190	0,100		
			30	30	99	198		
			7,500	9,001	24,750	24,750		
			1,110	1,320	18,810	19,800		
			Alb	Alb	Alb	Alb		
			voir ci-dessous	voir ci-dessous	voir ci-dessous	voir ci-dessous		
			700i-37110H	700i-37112H	700-37120	700-37121	4	neutre 10 (blanc actif brillant) <input type="checkbox"/>
			Gr. de prix A430 (pce.)	Gr. de prix A430 (pce.)	Gr. de prix A441 (pce.)	Gr. de prix A424 (pce.)		
			701i-37110H	701i-37112H	701-37120	701-37121	4	neutre 10 (blanc actif mat) <input type="checkbox"/>
			Gr. de prix A430 (pce.)	Gr. de prix A430 (pce.)	Gr. de prix A441 (pce.)	Gr. de prix A424 (pce.)		
			552001-37110H	552001-37112H	552001-37120	552001-37121	2	azur actif <input type="checkbox"/>
			Gr. de prix A434 (pce.)	Gr. de prix A434 (pce.)	Gr. de prix A442 (pce.)	Gr. de prix A426 (pce.)		
			552002-37110H	552002-37112H	552002-37120	552002-37121	4	azur clair <input type="checkbox"/>
			Gr. de prix A434 (pce.)	Gr. de prix A434 (pce.)	Gr. de prix A442 (pce.)	Gr. de prix A426 (pce.)		
			5716i-37110H²	5716i-37112H²	5716-37120²	5716-37121²	1	neutre 1 (noir saturé) <input type="checkbox"/>
			Gr. de prix A434 (pce.)	Gr. de prix A434 (pce.)	Gr. de prix A442 (pce.)	Gr. de prix A426 (pce.)		
			-/B -/PN18	-/B -/PN18	-/B -/PN18 ☒	-/B -/PN18 ☒		
			91i-37110H	91i-37112H	91-37120	91-37121		neutre 10 (blanc actif) <input type="checkbox"/>
			Gr. de prix A434 (pce.)	Gr. de prix A434 (pce.)	Gr. de prix A447 (pce.)	Gr. de prix A429 (pce.)		
			-/B -/PN18	-/B -/PN18	-/B -/PN18 ☒	-/B -/PN18 ☒		
			553001-37110H	553001-37112H	553001-37120	553001-37121		azur actif <input type="checkbox"/>
			Gr. de prix A434 (pce.)	Gr. de prix A434 (pce.)	Gr. de prix A450 (pce.)	Gr. de prix A431 (pce.)		
			-/B -/PN18	-/B -/PN18	-/B -/PN18 ☒	-/B -/PN18 ☒		
			553002-37110H	553002-37112H	553002-37120	553002-37121		azur clair <input type="checkbox"/>
			Gr. de prix A434 (pce.)	Gr. de prix A434 (pce.)	Gr. de prix A450 (pce.)	Gr. de prix A431 (pce.)		
			-/B -/PN18	-/B -/PN18	-/B -/PN18 ☒	-/B -/PN18 ☒		
			340i-37110H	340i-37112H	340-37120	340-37121		neutre 1 (noir saturé) <input type="checkbox"/>
			Gr. de prix A434 (pce.)	Gr. de prix A434 (pce.)	Gr. de prix A450 (pce.)	Gr. de prix A431 (pce.)		
					-/C -/PN24 ☒	-/C -/PN24 ☒		
					81-37120	81-37121		neutre 10 (blanc actif) <input type="checkbox"/>
					Gr. de prix A447 (pce.)	Gr. de prix A429 (pce.)		
					-/C -/PN24 ☒	-/C -/PN24 ☒		
					554001-37120	554001-37121		azur actif <input type="checkbox"/>
					Gr. de prix A450 (pce.)	Gr. de prix A431 (pce.)		
					-/C -/PN24 ☒	-/C -/PN24 ☒		
					554002-37120	554002-37121		azur clair <input type="checkbox"/>
					Gr. de prix A450 (pce.)	Gr. de prix A431 (pce.)		
					-/C -/PN24 ☒	-/C -/PN24 ☒		
					554111-37120	554111-37121		neutre 1 (noir saturé) <input type="checkbox"/>
					Gr. de prix A450 (pce.)	Gr. de prix A431 (pce.)		
					R10/A PC10/PN12	R10/A PC10/PN12		
					900-37120¹	900-37121¹		beige gris <input type="checkbox"/>
					Gr. de prix A441 (pce.)	Gr. de prix A424 (pce.)		



² Pour des raisons de production, des variations des nuances de couleur peuvent se présenter entre les pièces spéciales et les revêtements de surface plane.

 Les produits représentés peuvent aussi être fabriqués dans d'autres émaux des séries Chroma et Chroma non-slip. Nous vérifions volontiers la possibilité d'une telle production spéciale pour le cas individuel.



Angle extérieur pour raccordement gorge 17190 / profil arrondi 37120

Angle extérieur pour raccordement plinthe à gorge creuse 37080 / profil arrondi 37120

Angle intérieur pour raccordement gorge 17190 / profil arrondi 37120

N° format Cote nom. - cm Cote de fabricat. mm m - pcs. Pcs. - kg Paquet - pcs. Paquet - m Paquet - kg Norme produit Antidérapance	Groupe de sollicitation (PEI)	Pièce d'angle			
		37122	37180	37188	37182
neutre 10 (blanc actif brillant) <input type="checkbox"/>	4	700-37122 Gr. de prix A469 (pce.)	700-37180 Gr. de prix A483 (pce.)	700-37188 Gr. de prix A522 (pce.)	700-37182 Gr. de prix A522 (pce.)
neutre 10 (blanc actif mat) <input type="checkbox"/>	4	701-37122 Gr. de prix A469 (pce.)	701-37180 Gr. de prix A483 (pce.)	701-37188 Gr. de prix A522 (pce.)	701-37182 Gr. de prix A522 (pce.)
azur actif <input type="checkbox"/>	2	552001-37122 Gr. de prix A475 (pce.)	552001-37180 Gr. de prix A487 (pce.)	552001-37188 Gr. de prix A531 (pce.)	552001-37182 Gr. de prix A531 (pce.)
azur clair <input type="checkbox"/>	4	552002-37122 Gr. de prix A475 (pce.)	552002-37180 Gr. de prix A487 (pce.)	552002-37188 Gr. de prix A531 (pce.)	552002-37182 Gr. de prix A531 (pce.)
neutre 1 (noir saturé) <input type="checkbox"/>	1	5716-37122² Gr. de prix A475 (pce.) -/B -/PN18 ☒	5716-37180² Gr. de prix A487 (pce.) -/B -/PN18 ☒	5716-37188² Gr. de prix A531 (pce.) -/B -/PN18 ☒	5716-37182² Gr. de prix A531 (pce.) -/B -/PN18 ☒
neutre 10 (blanc actif) <input type="checkbox"/>		91-37122 Gr. de prix A478 (pce.) -/B -/PN18 ☒	91-37180 Gr. de prix A491 (pce.) -/B -/PN18 ☒	91-37188 Gr. de prix A543 (pce.) -/B -/PN18 ☒	91-37182 Gr. de prix A543 (pce.) -/B -/PN18 ☒
azur actif <input type="checkbox"/>		553001-37122 Gr. de prix A483 (pce.) -/B -/PN18 ☒	553001-37180 Gr. de prix A509 (pce.) -/B -/PN18 ☒	553001-37188 Gr. de prix A549 (pce.) -/B -/PN18 ☒	553001-37182 Gr. de prix A549 (pce.) -/B -/PN18 ☒
azur clair <input type="checkbox"/>		553002-37122 Gr. de prix A483 (pce.) -/B -/PN18 ☒	553002-37180 Gr. de prix A509 (pce.) -/B -/PN18 ☒	553002-37188 Gr. de prix A549 (pce.) -/B -/PN18 ☒	553002-37182 Gr. de prix A549 (pce.) -/B -/PN18 ☒
neutre 1 (noir saturé) <input type="checkbox"/>		340-37122 Gr. de prix A483 (pce.) -/C -/PN24 ☒	340-37180 Gr. de prix A509 (pce.) -/C -/PN24 ☒	340-37188 Gr. de prix A549 (pce.) -/C -/PN24 ☒	340-37182 Gr. de prix A549 (pce.) -/C -/PN24 ☒
neutre 10 (blanc actif) <input type="checkbox"/>		81-37122 Gr. de prix A478 (pce.) -/C -/PN24 ☒	81-37180 Gr. de prix A491 (pce.) -/C -/PN24 ☒	81-37188 Gr. de prix A543 (pce.) -/C -/PN24 ☒	81-37182 Gr. de prix A543 (pce.) -/C -/PN24 ☒
azur actif <input type="checkbox"/>		554001-37122 Gr. de prix A483 (pce.) -/C -/PN24 ☒	554001-37180 Gr. de prix A509 (pce.) -/C -/PN24 ☒	554001-37188 Gr. de prix A549 (pce.) -/C -/PN24 ☒	554001-37182 Gr. de prix A549 (pce.) -/C -/PN24 ☒
azur clair <input type="checkbox"/>		554002-37122 Gr. de prix A483 (pce.) -/C -/PN24 ☒	554002-37180 Gr. de prix A509 (pce.) -/C -/PN24 ☒	554002-37188 Gr. de prix A549 (pce.) -/C -/PN24 ☒	554002-37182 Gr. de prix A549 (pce.) -/C -/PN24 ☒
neutre 1 (noir saturé) <input type="checkbox"/>		554111-37122 Gr. de prix A483 (pce.) R10/A PC10/PN12	554111-37180 Gr. de prix A509 (pce.) R10/A PC10/PN12	554111-37188 Gr. de prix A549 (pce.) R10/A PC10/PN12	554111-37182 Gr. de prix A549 (pce.) R10/A PC10/PN12
beige gris <input type="checkbox"/>		900-37122¹ Gr. de prix A469 (pce.)	900-37180¹ Gr. de prix A483 (pce.)	900-37188¹ Gr. de prix A522 (pce.)	900-37182¹ Gr. de prix A522 (pce.)



² Pour des raisons de production, des variations des nuances de couleur peuvent se présenter entre les pièces spéciales et les revêtements de surface plane.

Les produits représentés peuvent aussi être fabriqués dans d'autres émaux des séries Chroma et Chroma non-slip. Nous vérifions volontiers la possibilité d'une telle production spéciale pour le cas individuel.



Rayon 60 mm



Profil arrondi,
r = 60 mm

Profil arrondi
« demi-long »

Pièce d'angle

Angle extérieur pour
raccordement gorge
17190 / profil arrondi
37125

Angle extérieur pour
raccordement plinthe à
gorge creuse 37080 /
profil arrondi 37125

Angle intérieur pour
raccordement gorge
17190 / profil arrondi
37125

37125	37126	37127	37183	37189	37185	Groupe de sollicitation (PEI)	N° format
244 x r60 x 8 4,000 0,380 24 6,000 9,120 Alb voir ci-dessous	119 x r60 x 8 8,000 0,190 48 6,000 9,120 Alb voir ci-dessous						
700-37125 Gr. de prix A469 (pce.)	700-37126 Gr. de prix A441 (pce.)	700-37127 Gr. de prix A514 (pce.)	700-37183 Gr. de prix A514 (pce.)	700-37189 Gr. de prix A537 (pce.)	700-37185 Gr. de prix A537 (pce.)	4	neutre 10 (blanc actif brillant) <input type="checkbox"/>
701-37125 Gr. de prix A469 (pce.)	701-37126 Gr. de prix A441 (pce.)	701-37127 Gr. de prix A514 (pce.)	701-37183 Gr. de prix A514 (pce.)	701-37189 Gr. de prix A537 (pce.)	701-37185 Gr. de prix A537 (pce.)	4	neutre 10 (blanc actif mat) <input type="checkbox"/>
552001-37125 Gr. de prix A475 (pce.)	552001-37126 Gr. de prix A442 (pce.)	552001-37127 Gr. de prix A522 (pce.)	552001-37183 Gr. de prix A522 (pce.)	552001-37189 Gr. de prix A549 (pce.)	552001-37185 Gr. de prix A549 (pce.)	2	azur actif <input type="checkbox"/>
552002-37125 Gr. de prix A475 (pce.)	552002-37126 Gr. de prix A442 (pce.)	552002-37127 Gr. de prix A522 (pce.)	552002-37183 Gr. de prix A522 (pce.)	552002-37189 Gr. de prix A549 (pce.)	552002-37185 Gr. de prix A549 (pce.)	4	azur clair <input type="checkbox"/>
5716-37125² Gr. de prix A475 (pce.) -/B -/PN18 <input type="checkbox"/>	5716-37126² Gr. de prix A442 (pce.) -/B -/PN18 <input type="checkbox"/>	5716-37127² Gr. de prix A522 (pce.) -/B -/PN18 <input type="checkbox"/>	5716-37183² Gr. de prix A522 (pce.) -/B -/PN18 <input type="checkbox"/>	5716-37189² Gr. de prix A549 (pce.) -/B -/PN18 <input type="checkbox"/>	5716-37185² Gr. de prix A549 (pce.) -/B -/PN18 <input type="checkbox"/>	1	neutre 1 (noir saturé) <input type="checkbox"/>
91-37125 Gr. de prix A478 (pce.) -/B -/PN18 <input type="checkbox"/>	91-37126 Gr. de prix A447 (pce.) -/B -/PN18 <input type="checkbox"/>	91-37127 Gr. de prix A531 (pce.) -/B -/PN18 <input type="checkbox"/>	91-37183 Gr. de prix A531 (pce.) -/B -/PN18 <input type="checkbox"/>	91-37189 Gr. de prix A560 (pce.) -/B -/PN18 <input type="checkbox"/>	91-37185 Gr. de prix A560 (pce.) -/B -/PN18 <input type="checkbox"/>		neutre 10 (blanc actif) <input type="checkbox"/>
553001-37125 Gr. de prix A483 (pce.) -/B -/PN18 <input type="checkbox"/>	553001-37126 Gr. de prix A450 (pce.) -/B -/PN18 <input type="checkbox"/>	553001-37127 Gr. de prix A543 (pce.) -/B -/PN18 <input type="checkbox"/>	553001-37183 Gr. de prix A543 (pce.) -/B -/PN18 <input type="checkbox"/>	553001-37189 Gr. de prix A577 (pce.) -/B -/PN18 <input type="checkbox"/>	553001-37185 Gr. de prix A577 (pce.) -/B -/PN18 <input type="checkbox"/>		azur actif <input type="checkbox"/>
553002-37125 Gr. de prix A483 (pce.) -/B -/PN18 <input type="checkbox"/>	553002-37126 Gr. de prix A450 (pce.) -/B -/PN18 <input type="checkbox"/>	553002-37127 Gr. de prix A543 (pce.) -/B -/PN18 <input type="checkbox"/>	553002-37183 Gr. de prix A543 (pce.) -/B -/PN18 <input type="checkbox"/>	553002-37189 Gr. de prix A577 (pce.) -/B -/PN18 <input type="checkbox"/>	553002-37185 Gr. de prix A577 (pce.) -/B -/PN18 <input type="checkbox"/>		azur clair <input type="checkbox"/>
340-37125 Gr. de prix A483 (pce.) -/C -/PN24 <input type="checkbox"/>	340-37126 Gr. de prix A450 (pce.) -/C -/PN24 <input type="checkbox"/>	340-37127 Gr. de prix A543 (pce.) -/C -/PN24 <input type="checkbox"/>	340-37183 Gr. de prix A543 (pce.) -/C -/PN24 <input type="checkbox"/>	340-37189 Gr. de prix A577 (pce.) -/C -/PN24 <input type="checkbox"/>	340-37185 Gr. de prix A577 (pce.) -/C -/PN24 <input type="checkbox"/>		neutre 1 (noir saturé) <input type="checkbox"/>
81-37125 Gr. de prix A478 (pce.) -/C -/PN24 <input type="checkbox"/>	81-37126 Gr. de prix A447 (pce.) -/C -/PN24 <input type="checkbox"/>	81-37127 Gr. de prix A531 (pce.) -/C -/PN24 <input type="checkbox"/>	81-37183 Gr. de prix A531 (pce.) -/C -/PN24 <input type="checkbox"/>	81-37189 Gr. de prix A560 (pce.) -/C -/PN24 <input type="checkbox"/>	81-37185 Gr. de prix A560 (pce.) -/C -/PN24 <input type="checkbox"/>		neutre 10 (blanc actif) <input type="checkbox"/>
554001-37125 Gr. de prix A483 (pce.) -/C -/PN24 <input type="checkbox"/>	554001-37126 Gr. de prix A450 (pce.) -/C -/PN24 <input type="checkbox"/>	554001-37127 Gr. de prix A543 (pce.) -/C -/PN24 <input type="checkbox"/>	554001-37183 Gr. de prix A543 (pce.) -/C -/PN24 <input type="checkbox"/>	554001-37189 Gr. de prix A577 (pce.) -/C -/PN24 <input type="checkbox"/>	554001-37185 Gr. de prix A577 (pce.) -/C -/PN24 <input type="checkbox"/>		azur actif <input type="checkbox"/>
554002-37125 Gr. de prix A483 (pce.) -/C -/PN24 <input type="checkbox"/>	554002-37126 Gr. de prix A450 (pce.) -/C -/PN24 <input type="checkbox"/>	554002-37127 Gr. de prix A543 (pce.) -/C -/PN24 <input type="checkbox"/>	554002-37183 Gr. de prix A543 (pce.) -/C -/PN24 <input type="checkbox"/>	554002-37189 Gr. de prix A577 (pce.) -/C -/PN24 <input type="checkbox"/>	554002-37185 Gr. de prix A577 (pce.) -/C -/PN24 <input type="checkbox"/>		azur clair <input type="checkbox"/>
554111-37125 Gr. de prix A483 (pce.) R10/A PC10/PN12 900-37125 ¹ Gr. de prix A469 (pce.)	554111-37126 Gr. de prix A450 (pce.) R10/A PC10/PN12 900-37126 ¹ Gr. de prix A441 (pce.)	554111-37127 Gr. de prix A543 (pce.) R10/A PC10/PN12 900-37127 ¹ Gr. de prix A514 (pce.)	554111-37183 Gr. de prix A543 (pce.) R10/A PC10/PN12 900-37183 ¹ Gr. de prix A514 (pce.)	554111-37189 Gr. de prix A577 (pce.) R10/A PC10/PN12 900-37189 ¹ Gr. de prix A533 (pce.)	554111-37185 Gr. de prix A577 (pce.) R10/A PC10/PN12 900-37185 ¹ Gr. de prix A537 (pce.)		neutre 1 (noir saturé) <input type="checkbox"/>
							beige gris <input type="checkbox"/>



² Pour des raisons de production, des variations des nuances de couleur peuvent se présenter entre les pièces spéciales et les revêtements de surface plane.



Les produits représentés peuvent aussi être fabriqués dans d'autres émaux des séries Chroma et Chroma non-slip. Nous vérifions volontiers la possibilité d'une telle production spéciale pour le cas individuel.







Pour une présentation sûre

Les carreaux à rainures sont surtout utilisés aux endroits où les utilisateurs de la piscine courent un risque accru de tomber. Leur surface rainurée, particulièrement antidérapante, offre une bonne adhérence, par exemple sur les bords de nez de marche, et empêche de glisser. Cependant, leur touché et leur couleur généralement contrastée envoient déjà un signal clair à l'utilisateur : il faut faire attention ici ! Les escaliers exposés à l'eau ou durablement mouillés et le marquage des bords sont des lieux d'utilisation typiques des carreaux à rainures. Mais ils conviennent également pour les délimitations tactiles et optiques ou comme systèmes de guidage pour les baigneurs malvoyants.

Piscine de loisirs, Baesweiler, Allemagne / Architecte : Planteam Ruhr
Séries : Système de tête de bassin Wiesbaden, Valley / Photo : Jochen Stüber

Épaisseur 8 mm, p. ex. pour le escaliers menant dans l'eau et d'autres escaliers soumis à l'humidité pour les piscines couvertes

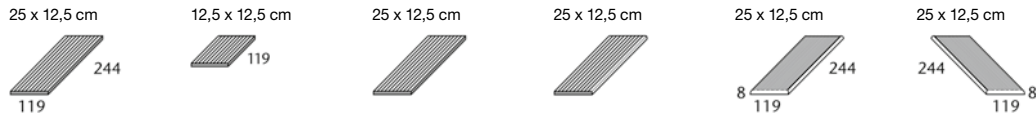

	à rainures	Pièce « demi-longue », à rainures	Petit bord arrondi, à rainures	Grand bord arrondi, à rainures	à rainures, angle gauche arrondi	à rainures, angle droit arrondi
N° format	34100	34109	34105	34106	34107	34108
Cote nom. - cm/in	25 x 12,5 / 10 x 5	12,5 x 12,5 / 5 x 5	25 x 12,5 / 10 x 5	25 x 12,5 / 10 x 5	25 x 12,5 / 10 x 5	25 x 12,5 / 10 x 5
Cote de fabrication	244 x 119 x 8 mm	119 x 119 x 8 mm	244 x 119 x 8 mm	244 x 119 x 8 mm	244 x 119 x 8 mm	244 x 119 x 8 mm
m - pcs.	4,000	8,000	4,000	4,000	4,000	4,000
Pcs. - kg	0,460	0,230	0,460	0,460	0,460	0,460
Paquet - pcs.	33	66	33	33	33	33
Paquet - m	8,250	8,250	8,250	8,250	8,250	8,250
Paquet - kg	15,180	15,180	15,180	15,180	15,180	15,180
Norme produit	Alb	Alb	Alb	Alb	Alb	Alb
Antidérapance	-/C -/PN24	-/C -/PN24	-/C -/PN24	-/C -/PN24	-/C -/PN24	-/C -/PN24
	900-34100	900-34109	900-34105	900-34106	900-34107	900-34108
beige gris <input type="checkbox"/>	Gr. de prix A411 (pce.)	Gr. de prix A407 (pce.)	Gr. de prix A414 (pce.)	Gr. de prix A414 (pce.)	Gr. de prix A419 (pce.)	Gr. de prix A419 (pce.)
neutre 10 <input type="checkbox"/>	91i-34100H¹ ☒	91i-34109H¹ ☒	91i-34105H¹ ☒	91i-34106H¹ ☒	91i-34107H¹ ☒	91i-34108H¹ ☒
(blanc actif) <input type="checkbox"/>	Gr. de prix A424 (pce.)	Gr. de prix A414 (pce.)	Gr. de prix A434 (pce.)	Gr. de prix A434 (pce.)	Gr. de prix A447 (pce.)	Gr. de prix A447 (pce.)

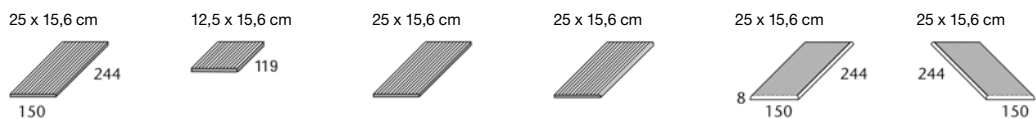

	à rainures	Pièce « demi-longue », à rainures	Petit bord arrondi, à rainures	Grand bord arrondi, à rainures	à rainures, angle gauche arrondi	à rainures, angle droit arrondi
N° format	34110	34119	34115	34116	34117	34118
Cote nom. - cm/in	25 x 15,6 / 10 x 6 1/4	12,5 x 15,6 / 5 x 6 1/4	25 x 15,6 / 10 x 6 1/4	25 x 15,6 / 10 x 6 1/4	25 x 15,6 / 10 x 6 1/4	25 x 15,6 / 10 x 6 1/4
Cote de fabrication	244 x 150 x 8 mm	119 x 150 x 8 mm	244 x 150 x 8 mm	244 x 150 x 8 mm	244 x 150 x 8 mm	244 x 150 x 8 mm
m - pcs.	4,000	8,000	4,000	4,000	4,000	4,000
Pcs. - kg	0,580	0,280	0,580	0,580	0,580	0,580
Paquet - pcs.	33	66	33	33	33	33
Paquet - m	8,250	8,250	8,250	8,250	8,250	8,250
Paquet - kg	19,140	18,480	19,140	19,140	19,140	19,140
Norme produit	Alb	Alb	Alb	Alb	Alb	Alb
Antidérapance	-/C -/PN24	-/C -/PN24	-/C -/PN24	-/C -/PN24	-/C -/PN24	-/C -/PN24
	900-34110	900-34119	900-34115	900-34116	900-34117	900-34118
beige gris <input type="checkbox"/>	Gr. de prix A426 (pce.)	Gr. de prix A414 (pce.)	Gr. de prix A435 (pce.)	Gr. de prix A435 (pce.)	Gr. de prix A447 (pce.)	Gr. de prix A447 (pce.)
neutre 10 <input type="checkbox"/>	91i-34110H¹ ☒	91i-34119H¹ ☒	91i-34115H¹ ☒	91i-34116H¹ ☒	91i-34117H¹ ☒	91i-34118H¹ ☒
(blanc actif) <input type="checkbox"/>	Gr. de prix A454 (pce.)	Gr. de prix A435 (pce.)	Gr. de prix A475 (pce.)	Gr. de prix A475 (pce.)	Gr. de prix A509 (pce.)	Gr. de prix A509 (pce.)

¹ avec Hytect



Pour les produits montrés à cette page, nous n'accordons pas de remise par palette.

Les produits représentés peuvent aussi être fabriqués dans d'autres émaux de la série Chroma non-slip. Nous vérifions volontiers la possibilité d'une telle production spéciale pour le cas individuel.

Angles arrondis		
Format de base au	... 7 = Angle gauche	Exemple: N° du format de base 34100 = 244 x 119 x 8 mm, Angles arrondis
Lieu de chiffre final 0 8 = Angle droit	N° de format 34107 = angle arrondi à gauche

Épaisseur 8 mm. Avec marquage de sécurité « non-slip »

25 x 12,5 cm

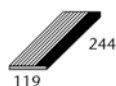

12,5 x 12,5 cm



25 x 12,5 cm

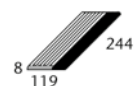

25 x 12,5 cm

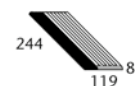

Grand bord arrondi, à rainures

Pièce « demi-longue », grand bord arrondi, à rainures

à rainures, angle gauche arrondi

à rainures, angle droit arrondi



			34146H	34149H	34147H	34148H			N° format
			25 x 12,5 / 10 x 5	12,5 x 12,5 / 5 x 5	25 x 12,5 / 10 x 5	25 x 12,5 / 10 x 5			Cote nom. - cm/in
			244 x 119 x 8 mm	119 x 119 x 8 mm	244 x 119 x 8 mm	244 x 119 x 8 mm			Cote de fabrication
			4,000	8,000	4,000	4,000			m - pcs.
			0,460	0,230	0,460	0,460			Pcs. - kg
			33	66	33	33			Paquet - pcs.
			8,250	8,250	8,250	8,250			Paquet - m
			15,180	15,180	15,180	15,180			Paquet - kg
			Alb	Alb	Alb	Alb			Norme produit
			-/C -/PN24 ☒	-/C -/PN24 ☒	-/C -/PN24 ☒	-/C -/PN24 ☒			Antidérapance
			553001-34146H	553001-34149H	553001-34147H	553001-34148H			900 beige gris
			Gr. de prix A424 (pce.)	Gr. de prix A414 (pce.)	Gr. de prix A431 (pce.)	Gr. de prix A431 (pce.)			553001 azur actif <input type="checkbox"/> VO
			553002-34146H	553002-34149H	553002-34147H	553002-34148H			900 beige gris
			Gr. de prix A424 (pce.)	Gr. de prix A414 (pce.)	Gr. de prix A431 (pce.)	Gr. de prix A431 (pce.)			553002 azur clair <input type="checkbox"/> VO
			340i-34146H	340i-34149H	340i-34147H	340i-34148H			900 beige gris
			Gr. de prix A424 (pce.)	Gr. de prix A414 (pce.)	Gr. de prix A431 (pce.)	Gr. de prix A431 (pce.)			340 n1/noir <input type="checkbox"/> VO
			900567-34146H	900567-34149H	900567-34147H	900567-34148H			91 n10/blanc
			Gr. de prix A447 (pce.)	Gr. de prix A435 (pce.)	Gr. de prix A458 (pce.)	Gr. de prix A458 (pce.)			553001 azur actif <input type="checkbox"/> VO
			900588-34146H	900588-34149H	900588-34147H	900588-34148H			91 n10/blanc
			Gr. de prix A447 (pce.)	Gr. de prix A435 (pce.)	Gr. de prix A458 (pce.)	Gr. de prix A458 (pce.)			553002 azur clair <input type="checkbox"/> VO
			900044-34146H	900044-34149H	900044-34147H	900044-34148H			91 n10/blanc
			Gr. de prix A447 (pce.)	Gr. de prix A435 (pce.)	Gr. de prix A458 (pce.)	Gr. de prix A458 (pce.)			340 n1/noir <input type="checkbox"/> VO



25 x 15,6 cm

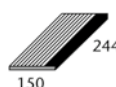

12,5 x 15,6 cm



25 x 15,6 cm

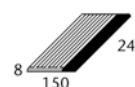

25 x 15,6 cm

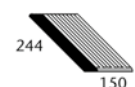

Grand bord arrondi, à rainures

Pièce « demi-longue », grand bord arrondi, à rainures

à rainures, angle gauche arrondi

à rainures, angle droit arrondi



			34156H	34159H	34157H	34158H			N° format
			25 x 15,6 / 10 x 6 1/4	12,5 x 15,6 / 5 x 6 1/4	25 x 15,6 / 10 x 6 1/4	25 x 15,6 / 10 x 6 1/4			Cote nom. - cm/in
			244 x 150 x 8 mm	119 x 150 x 8 mm	244 x 150 x 8 mm	244 x 150 x 8 mm			Cote de fabrication
			4,000	8,000	4,000	4,000			m - pcs.
			0,580	0,280	0,580	0,580			Pcs. - kg
			33	66	33	33			Paquet - pcs.
			8,250	8,250	8,250	8,250			Paquet - m
			19,140	18,480	19,140	19,140			Paquet - kg
			Alb	Alb	Alb	Alb			Norme produit
			-/C -/PN24 ☒	-/C -/PN24 ☒	-/C -/PN24 ☒	-/C -/PN24 ☒			Antidérapance
			553001-34156H	553001-34159H	553001-34157H	553001-34158H			900 beige gris
			Gr. de prix A441 (pce.)	Gr. de prix A424 (pce.)	Gr. de prix A450 (pce.)	Gr. de prix A450 (pce.)			553001 azur actif <input type="checkbox"/> VO
			553002-34156H	553002-34159H	553002-34157H	553002-34158H			900 beige gris
			Gr. de prix A441 (pce.)	Gr. de prix A424 (pce.)	Gr. de prix A450 (pce.)	Gr. de prix A450 (pce.)			553002 azur clair <input type="checkbox"/> VO
			340i-34156H	340i-34159H	340i-34157H	340i-34158H			900 beige gris
			Gr. de prix A441 (pce.)	Gr. de prix A424 (pce.)	Gr. de prix A450 (pce.)	Gr. de prix A450 (pce.)			340 n1/noir <input type="checkbox"/> VO
			900567-34156H	900567-34159H	900567-34157H	900567-34158H			91 n10/blanc
			Gr. de prix A483 (pce.)	Gr. de prix A447 (pce.)	Gr. de prix A509 (pce.)	Gr. de prix A509 (pce.)			553001 azur actif <input type="checkbox"/> VO
			900588-34156H	900588-34159H	900588-34157H	900588-34158H			91 n10/blanc
			Gr. de prix A483 (pce.)	Gr. de prix A447 (pce.)	Gr. de prix A509 (pce.)	Gr. de prix A509 (pce.)			553002 azur clair <input type="checkbox"/> VO
			900044-34156H	900044-34159H	900044-34157H	900044-34158H			91 n10/blanc
			Gr. de prix A483 (pce.)	Gr. de prix A447 (pce.)	Gr. de prix A509 (pce.)	Gr. de prix A509 (pce.)			340 n1/noir <input type="checkbox"/> VO



Les produits représentés peuvent aussi être fabriqués dans d'autres émaux de la série Chroma non-slip. Nous vérifions volontiers la possibilité d'une telle production spéciale pour le cas individuel.

Pour les produits montrés à cette page, nous n'accordons pas de remise par palette.

Angles arrondis		
Format de base au lieu de chiffre final 0 7 = Angle gauche	Exemple: N° du format de base 34146 = 119 x 244 x 8 mm, Angles arrondis ... 8 = Angle droit
		N° de format 34147 = angle arrondi à gauche

Épaisseur 15 mm, p. ex. en complément du système de rebord de bassin « Finland », pour les plots de départ, etc.

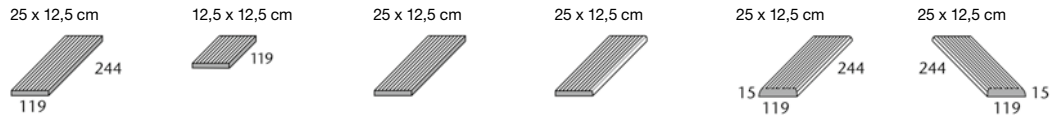

	à rainures	Pièce « demi-longue », à rainures	Petit bord arrondi, à rainures	Grand bord arrondi, à rainures	à rainures, angle gauche arrondi	à rainures, angle droit arrondi
N° format	53130	53139	53135	53136	53137	53138
Cote nom. - cm/in	25 x 12,5 / 10 x 5	12,5 x 12,5 / 5 x 5	25 x 12,5 / 10 x 5	25 x 12,5 / 10 x 5	25 x 12,5 / 10 x 5	25 x 12,5 / 10 x 5
Cote de fabrication	244 x 119 x 15 mm	119 x 119 x 15 mm	244 x 119 x 15 mm	244 x 119 x 15 mm	244 x 119 x 15 mm	244 x 119 x 15 mm
m - pcs.	4,000	8,000	4,000	4,000	4,000	4,000
Pcs. - kg	0,830	0,420	0,830	0,830	0,830	0,830
Paquet - pcs.	16	32	16	16	16	16
Paquet - m	4,000	4,000	4,000	4,000	4,000	4,000
Paquet - kg	13,280	13,440	13,280	13,280	13,280	13,280
Norme produit	Alb	Alb	Alb	Alb	Alb	Alb
Antidérapance	-/C -/PN24	-/C -/PN24	-/C -/PN24	-/C -/PN24	-/C -/PN24	-/C -/PN24
	900-53130	900-53139	900-53135	900-53136	900-53137	900-53138
beige gris <input type="checkbox"/>	Gr. de prix A411 (pce.)	Gr. de prix A407 (pce.)	Gr. de prix A414 (pce.)	Gr. de prix A414 (pce.)	Gr. de prix A419 (pce.)	Gr. de prix A419 (pce.)
neutre 10 <input type="checkbox"/>	91-53130 <input checked="" type="checkbox"/>	91-53139 <input checked="" type="checkbox"/>	91-53135 <input checked="" type="checkbox"/>	91-53136 <input checked="" type="checkbox"/>	91-53137 <input checked="" type="checkbox"/>	91-53138 <input checked="" type="checkbox"/>
(blanc actif) <input type="checkbox"/>	Gr. de prix A424 (pce.)	Gr. de prix A414 (pce.)	Gr. de prix A435 (pce.)	Gr. de prix A435 (pce.)	Gr. de prix A447 (pce.)	Gr. de prix A447 (pce.)

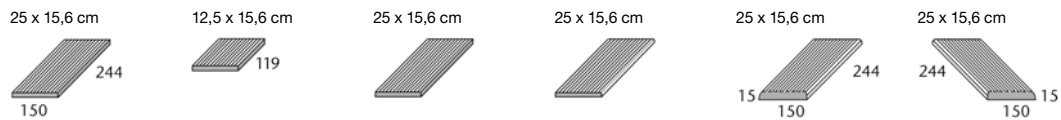



	à rainures	Pièce « demi-longue », à rainures	Petit bord arrondi, à rainures	Grand bord arrondi, à rainures	à rainures, angle gauche arrondi	à rainures, angle droit arrondi
N° format	53190	53199	53195	53196	53197	53198
Cote nom. - cm/in	25 x 15,6 / 10 x 6 1/4	12,5 x 15,6 / 5 x 6 1/4	25 x 15,6 / 10 x 6 1/4	25 x 15,6 / 10 x 6 1/4	25 x 15,6 / 10 x 6 1/4	25 x 15,6 / 10 x 6 1/4
Cote de fabrication	244 x 150 x 15 mm	119 x 150 x 15 mm	244 x 150 x 15 mm	244 x 150 x 15 mm	244 x 150 x 15 mm	244 x 150 x 15 mm
m - pcs.	4,000	8,000	4,000	4,000	4,000	4,000
Pcs. - kg	1,000	0,490	1,000	1,000	1,000	1,000
Paquet - pcs.	18	36	18	18	18	18
Paquet - m	4,500	4,500	4,500	4,500	4,500	4,500
Paquet - kg	17,600	17,640	18,000	18,000	18,000	18,000
Norme produit	Alb	Alb	Alb	Alb	Alb	Alb
Antidérapance	-/C -/PN24	-/C -/PN24	-/C -/PN24	-/C -/PN24	-/C -/PN24	-/C -/PN24
	900-53190	900-53199	900-53195	900-53196	900-53197	900-53198
beige gris <input type="checkbox"/>	Gr. de prix A426 (pce.)	Gr. de prix A414 (pce.)	Gr. de prix A435 (pce.)	Gr. de prix A435 (pce.)	Gr. de prix A447 (pce.)	Gr. de prix A447 (pce.)
neutre 10 <input type="checkbox"/>	91-53190 <input checked="" type="checkbox"/>	91-53199 <input checked="" type="checkbox"/>	91-53195 <input checked="" type="checkbox"/>	91-53196 <input checked="" type="checkbox"/>	91-53197 <input checked="" type="checkbox"/>	91-53198 <input checked="" type="checkbox"/>
(blanc actif) <input type="checkbox"/>	Gr. de prix A454 (pce.)	Gr. de prix A435 (pce.)	Gr. de prix A478 (pce.)	Gr. de prix A478 (pce.)	Gr. de prix A509 (pce.)	Gr. de prix A509 (pce.)



Pour les produits montrés à cette page, nous n'accordons pas de remise par palette.

 Les produits représentés peuvent aussi être fabriqués dans d'autres émaux de la série Chroma non-slip. Nous vérifions volontiers la possibilité d'une telle production spéciale pour le cas individuel.

Angles arrondis		
Format de base au	... 7 = Angle gauche	Exemple: N° du format de base 53130 = 119 x 244 x 15 mm,
Lieu de chiffre final 0 8 = Angle droit	Angles arrondis N° de format 53137 = angle arrondi à gauche

Épaisseur 15 mm. Avec marquage de sécurité « non-slip »

25 x 12,5 cm

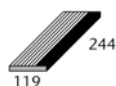

12,5 x 12,5 cm



25 x 12,5 cm

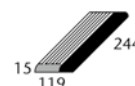

25 x 12,5 cm

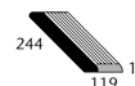

Grand bord arrondi, à rainures

Pièce « demi-longue », grand bord arrondi, à rainures

à rainures angle gauche arrondi

à rainures angle droit arrondi

								N° format
59620	59629	59627	59628					900 beige gris
25 x 12,5 / 10 x 5	12,5 x 12,5 / 5 x 5	25 x 12,5 / 10 x 5	25 x 12,5 / 10 x 5					553001 azur actif <input type="checkbox"/>
244 x 119 x 15 mm	119 x 119 x 15 mm	244 x 119 x 15 mm	244 x 119 x 15 mm					900 beige gris
4,000	8,000	4,000	4,000					553002 azur clair <input type="checkbox"/>
0,830	0,420	0,830	0,830					900 beige gris
16	32	16	16					340 n1/noir <input type="checkbox"/>
4,000	4,000	4,000	4,000					91 n10/blanc
13,280	13,440	13,280	13,280					553001 azur actif <input type="checkbox"/>
Alb	Alb	Alb	Alb					91 n10/blanc
-/C	-/C	-/C	-/C					553002 azur clair <input type="checkbox"/>
-/PN24	-/PN24	-/PN24	-/PN24					91 n10/blanc
553001-59620	553001-59629	553001-59627	553001-59628					340 n1/noir <input type="checkbox"/>
Gr. de prix A424 (pce.)	Gr. de prix A414 (pce.)	Gr. de prix A431 (pce.)	Gr. de prix A431 (pce.)					
553002-59620	553002-59629	553002-59627	553002-59628					
Gr. de prix A424 (pce.)	Gr. de prix A414 (pce.)	Gr. de prix A431 (pce.)	Gr. de prix A431 (pce.)					
340-59620	340-59629	340-59627	340-59628					
Gr. de prix A424 (pce.)	Gr. de prix A414 (pce.)	Gr. de prix A431 (pce.)	Gr. de prix A431 (pce.)					
900567-59620	900567-59629	900567-59627	900567-59628					
Gr. de prix A447 (pce.)	Gr. de prix A435 (pce.)	Gr. de prix A458 (pce.)	Gr. de prix A458 (pce.)					
900588-59620	900588-59629	900588-59627	900588-59628					
Gr. de prix A447 (pce.)	Gr. de prix A435 (pce.)	Gr. de prix A458 (pce.)	Gr. de prix A458 (pce.)					
900044-59620	900044-59629	900044-59627	900044-59628					
Gr. de prix A447 (pce.)	Gr. de prix A435 (pce.)	Gr. de prix A458 (pce.)	Gr. de prix A458 (pce.)					



25 x 15,6 cm

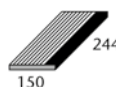

12,5 x 15,6 cm



25 x 15,6 cm

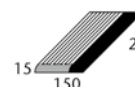

25 x 15,6 cm

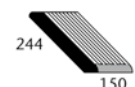

Grand bord arrondi, à rainures

Pièce « demi-longue », grand bord arrondi, à rainures

à rainures angle gauche arrondi

à rainures angle droit arrondi

								N° format
59630	59639	59637	59638					900 beige gris
25 x 15,6 / 10 x 6 1/4	12,5 x 15,6 / 5 x 6 1/4	25 x 15,6 / 10 x 6 1/4	25 x 15,6 / 10 x 6 1/4					553001 azur actif <input type="checkbox"/>
244 x 150 x 15 mm	119 x 150 x 15 mm	244 x 150 x 15 mm	244 x 150 x 15 mm					900 beige gris
4,000	8,000	4,000	4,000					553002 azur clair <input type="checkbox"/>
1,000	0,490	1,000	1,000					900 beige gris
18	36	18	18					340 n1/noir <input type="checkbox"/>
4,500	4,500	4,500	4,500					91 n10/blanc
18,000	17,640	18,000	18,000					553001 azur actif <input type="checkbox"/>
Alb	Alb	Alb	Alb					91 n10/blanc
-/C	-/C	-/C	-/C					553002 azur clair <input type="checkbox"/>
-/PN24	-/PN24	-/PN24	-/PN24					91 n10/blanc
553001-59630	553001-59639	553001-59637	553001-59638					340 n1/noir <input type="checkbox"/>
Gr. de prix A441 (pce.)	Gr. de prix A424 (pce.)	Gr. de prix A450 (pce.)	Gr. de prix A450 (pce.)					
553002-59630	553002-59639	553002-59637	553002-59638					
Gr. de prix A441 (pce.)	Gr. de prix A424 (pce.)	Gr. de prix A450 (pce.)	Gr. de prix A450 (pce.)					
340-59630	340-59639	340-59637	340-59638					
Gr. de prix A441 (pce.)	Gr. de prix A424 (pce.)	Gr. de prix A450 (pce.)	Gr. de prix A450 (pce.)					
900567-59630	900567-59639	900567-59637	900567-59638					
Gr. de prix A483 (pce.)	Gr. de prix A447 (pce.)	Gr. de prix A509 (pce.)	Gr. de prix A509 (pce.)					
900588-59630	900588-59639	900588-59637	900588-59638					
Gr. de prix A483 (pce.)	Gr. de prix A447 (pce.)	Gr. de prix A509 (pce.)	Gr. de prix A509 (pce.)					
900044-59630	900044-59639	900044-59637	900044-59638					
Gr. de prix A483 (pce.)	Gr. de prix A447 (pce.)	Gr. de prix A509 (pce.)	Gr. de prix A509 (pce.)					

Les produits représentés peuvent aussi être fabriqués dans d'autres émaux de la série Chroma non-slip. Nous vérifions volontiers la possibilité d'une telle production spéciale pour le cas individuel.

Pour les produits montrés à cette page, nous n'accordons pas de remise par palette.



Angles arrondis		
Format de base au lieu de chiffre final 0 7 = Angle gauche	Exemple: N° du format de base 59620 = 119 x 244 x 15 mm, ... 8 = Angle droit
		Angles arrondis N° de format 59627 = angle arrondi à gauche



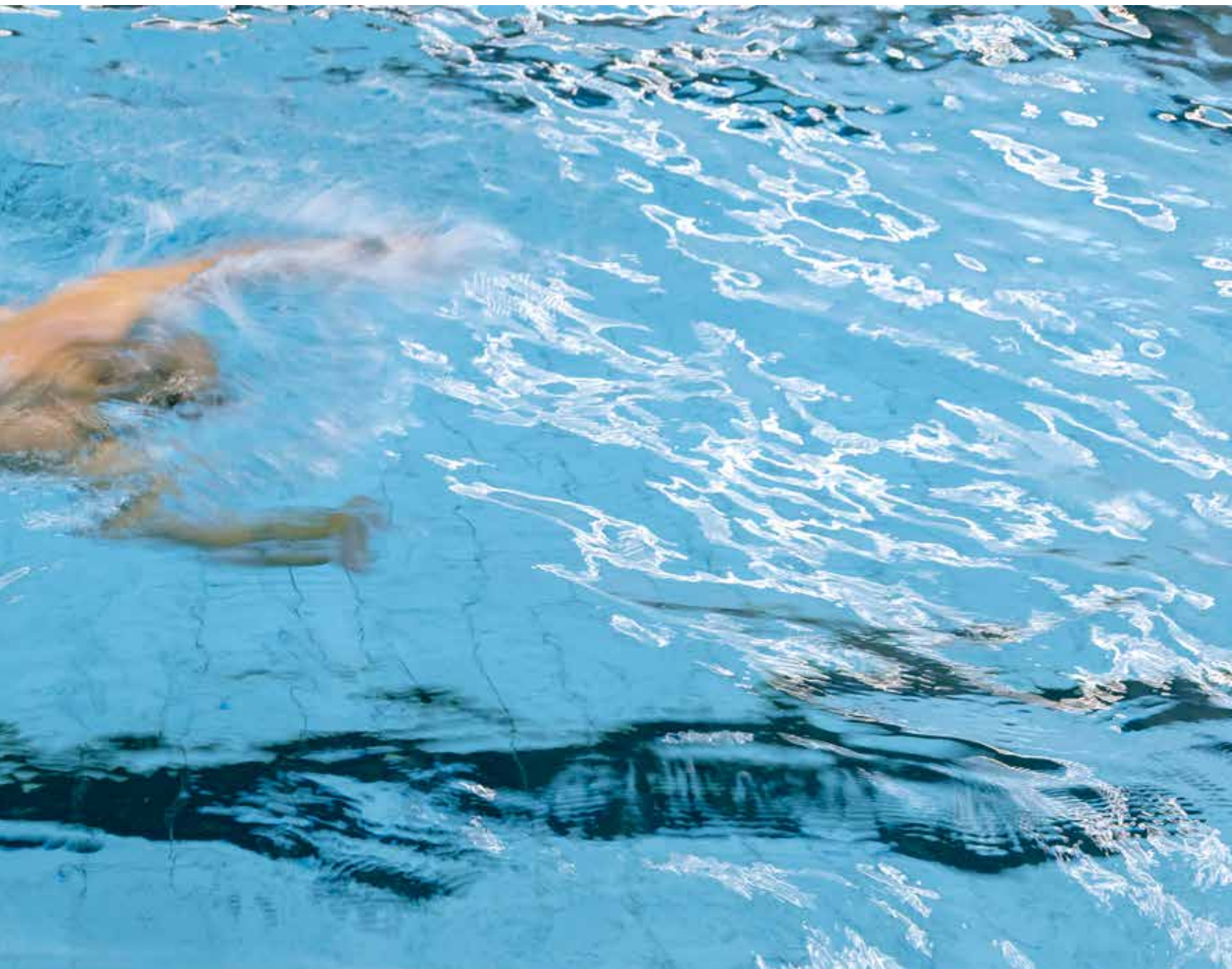

Spécialistes en céramique

La construction de piscines nécessite des solutions céramiques spécialisées qui ne sont pas utilisées dans d'autres domaines. Un fournisseur haut de gamme comme Agrob Buchtal propose donc un système global qui couvre toutes les exigences de l'architecture des piscines. En font partie notamment des pièces pour marches d'échelle, de carreaux à lettres pour marquer les profondeurs et les zones non-nageurs, de caniveaux plats pour le drainage des surfaces ainsi que de marquages de terrain de jeu intégrés de manière permanente. Il est ainsi possible de réaliser des détails fonctionnels dans des matériaux homogènes, d'une grande longévité et d'une conception cohérente - sans devoir recourir à des matériaux supplémentaires.

Optisport de Watergeus, Zoetermeer, Pays-Bas / Architecte : VenhoevenCS architecture+urbanism, Amsterdam / Séries : Ascona, Gamme spéciale pour des piscines / Photo : Marcel van der Burg

Carreaux pour marches d'escalier avec marquage de sécurité « non-slip »

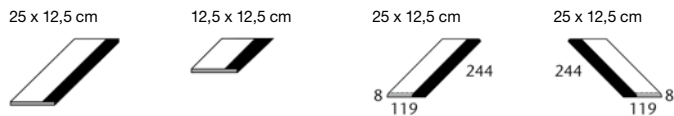

	25 x 12,5 cm	12,5 x 12,5 cm	25 x 12,5 cm	25 x 12,5 cm			
N° format	34166H	34169H	34167H	34168H			
Cote nom. - cm/in	25 x 12,5 / 10 x 5	12,5 x 12,5 / 5 x 5	25 x 12,5 / 10 x 5	25 x 12,5 / 10 x 5			
Cote de fabrication	244 x 119 x 8 mm	119 x 119 x 8 mm	244 x 119 x 8 mm	244 x 119 x 8 mm			
m - pcs.	4,000	8,000	4,000	4,000			
Pcs. - kg	0,490	0,240	0,490	0,490			
Paquet - pcs.	33	66	33	33			
Paquet - m	8,250	8,250	8,250	8,250			
Paquet - kg	16,170	15,840	16,170	16,170			
Norme produit	Alb	Alb	Alb	Alb			
Antidérapance	-/C -/PN24 ☒	-/C -/PN24 ☒	-/C -/PN24 ☒	-/C -/PN24 ☒			
81 n10/blanc	900568-34166H	900568-34169H	900568-34167H	900568-34168H			
554001 azur actif <input type="checkbox"/>	Gr. de prix A447 (pce.)	Gr. de prix A426 (pce.)	Gr. de prix A458 (pce.)	Gr. de prix A458 (pce.)			
81 n10/blanc	900671-34166H	900671-34169H	900671-34167H	900671-34168H			
554002 azur clair <input type="checkbox"/>	Gr. de prix A447 (pce.)	Gr. de prix A426 (pce.)	Gr. de prix A458 (pce.)	Gr. de prix A458 (pce.)			
81 n10/blanc	900634-34166H	900634-34169H	900634-34167H	900634-34168H			
554111 n1/noir <input type="checkbox"/>	Gr. de prix A447 (pce.)	Gr. de prix A426 (pce.)	Gr. de prix A458 (pce.)	Gr. de prix A458 (pce.)			



Carreaux pour marches d'escalier avec marquage de sécurité « non-slip »

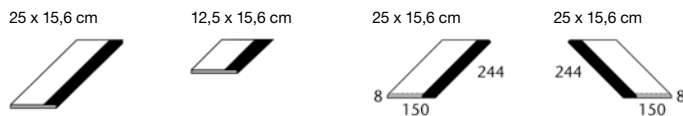

	25 x 15,6 cm	12,5 x 15,6 cm	25 x 15,6 cm	25 x 15,6 cm			
N° format	34136H	34139H	34137H	34138H			
Cote nom. - cm/in	25 x 15,6 / 10 x 6 1/4	12,5 x 15,6 / 5 x 6 1/4	25 x 15,6 / 10 x 6 1/4	25 x 15,6 / 10 x 6 1/4			
Cote de fabrication	244 x 150 x 8 mm	119 x 150 x 8 mm	244 x 150 x 8 mm	244 x 150 x 8 mm			
m - pcs.	4,000	8,000	4,000	4,000			
Pcs. - kg	0,620	0,300	0,620	0,620			
Paquet - pcs.	33	66	33	33			
Paquet - m	8,250	8,250	8,250	8,250			
Paquet - kg	20,460	19,800	20,460	20,460			
Norme produit	Alb	Alb	Alb	Alb			
Antidérapance	-/C -/PN24 ☒	-/C -/PN24 ☒	-/C -/PN24 ☒	-/C -/PN24 ☒			
81 n10/blanc	900568-34136H	900568-34139H	900568-34137H	900568-34138H			
554001 azur actif <input type="checkbox"/>	Gr. de prix A454 (pce.)	Gr. de prix A429 (pce.)	Gr. de prix A469 (pce.)	Gr. de prix A469 (pce.)			
81 n10/blanc	900671-34136H	900671-34139H	900671-34137H	900671-34138H			
554002 azur clair <input type="checkbox"/>	Gr. de prix A454 (pce.)	Gr. de prix A429 (pce.)	Gr. de prix A469 (pce.)	Gr. de prix A469 (pce.)			
81 n10/blanc	900634-34136H	900634-34139H	900634-34137H	900634-34138H			
554111 n1/noir <input type="checkbox"/>	Gr. de prix A454 (pce.)	Gr. de prix A429 (pce.)	Gr. de prix A469 (pce.)	Gr. de prix A469 (pce.)			



Pour les produits montrés à cette page, nous n'accordons pas de remise par palette.

Les produits représentés peuvent aussi être fabriqués dans d'autres émaux de la série Chroma non-slip. Nous vérifierons volontiers la possibilité d'une telle production spéciale pour le cas individuel.

Angles arrondis			
Format de base au	... 7 = Angle gauche	Exemple: N° du format de base 34166 = 119 x 244 x 15 mm,	Angles arrondis
Lieu de chiffre final 0 8 = Angle droit	N° de format 34167 = angle arrondi à gauche

P. ex. pour les marches de repos, niches à échelles, rayons resserrés, zones de virage etc.

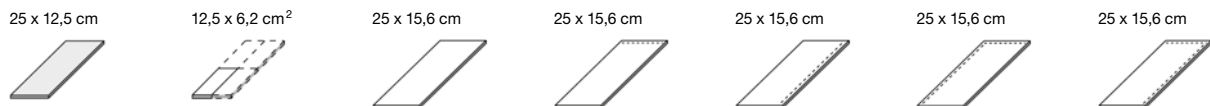

Carreau cannelé	Plaquette	Petit bord arrondi	Grand bord arrondi	Angle gauche arrondi	Angle droit arrondi	Groupe de sollicitation (PEI)	N° format Cote nom. - cm/in Cote de fabrication m ² /m - pcs. Pcs. - kg Paquet - pcs. Paquet - m ² /m Paquet - kg Norme produit Antidérapance
34170H 25 x 12,5 / 10 x 5 244 x 119 x 8 mm 32,000/m ² 0,460 33 1,031 m ² 15,180 Alb	34070H 12,5 x 6,2 / 5 x 2 1/2 119 x 56 x 8 mm 128,000/m ² 0,120 132 1,031 m ² 15,840 Alb voir ci-dessous	34120H 25 x 15,6 / 10 x 6 1/4 244 x 150 x 8 mm 25,000/m ² 0,620 33 1,320 m ² 20,460 Alb voir ci-dessous	34125H 25 x 15,6 / 10 x 6 1/4 244 x 150 x 8 mm 6,410/m 0,620 33 5,148 m 20,460 Alb voir ci-dessous	34126H 25 x 15,6 / 10 x 6 1/4 244 x 150 x 8 mm 4,000/m 0,620 33 8,250 m 20,460 Alb voir ci-dessous	34127H 25 x 15,6 / 10 x 6 1/4 244 x 150 x 8 mm 0,620 33 20,460 voir ci-dessous		
700i-34170H Gr. de prix A310 (m ²)	700i-34070H Gr. de prix A250 (m ²)	700i-34120H Gr. de prix A217 (m ²)	700i-34125H Gr. de prix A417 (pce.)	700i-34126H Gr. de prix A417 (pce.)	700i-34127H Gr. de prix A424 (pce.)	700i-34128H Gr. de prix A424 (pce.)	4 neutre 10 (blanc actif brillant) <input type="checkbox"/>
701i-34170H Gr. de prix A310 (m ²)	701i-34070H Gr. de prix A250 (m ²)	701i-34120H Gr. de prix A217 (m ²)	701i-34125H Gr. de prix A417 (pce.)	701i-34126H Gr. de prix A417 (pce.)	701i-34127H Gr. de prix A424 (pce.)	701i-34128H Gr. de prix A424 (pce.)	4 neutre 10 (blanc actif mat) <input type="checkbox"/>
552001-34170H Gr. de prix A343 (m ²)	552001-34070H Gr. de prix A283 (m ²)	552001-34120H Gr. de prix A256 (m ²)	552001-34125H Gr. de prix A420 (pce.)	552001-34126H Gr. de prix A420 (pce.)	552001-34127H Gr. de prix A426 (pce.)	552001-34128H Gr. de prix A426 (pce.)	2 azur actif <input type="checkbox"/>
552002-34170H Gr. de prix A343 (m ²)	552002-34070H Gr. de prix A283 (m ²)	552002-34120H Gr. de prix A256 (m ²)	552002-34125H Gr. de prix A420 (pce.)	552002-34126H Gr. de prix A420 (pce.)	552002-34127H Gr. de prix A426 (pce.)	552002-34128H Gr. de prix A426 (pce.)	4 azur clair <input type="checkbox"/>
5716i-34170H¹ Gr. de prix A349 (m ²)	5716i-34070H¹ Gr. de prix A283 (m ²) -/B -/PN18 ☒ 91i-34070H Gr. de prix A295 (m ²)	5716i-34120H¹ Gr. de prix A256 (m ²) -/B -/PN18 ☒ 91i-34120H Gr. de prix A262 (m ²)	5716i-34125H¹ Gr. de prix A420 (pce.) -/B -/PN18 ☒ 91i-34125H Gr. de prix A424 (pce.)	5716-34126H¹ Gr. de prix A420 (pce.) -/B -/PN18 ☒ 91i-34126H Gr. de prix A424 (pce.)	5716i-34127H¹ Gr. de prix A426 (pce.) -/B -/PN18 ☒ 91i-34127H Gr. de prix A429 (pce.)	5716i-34128H¹ Gr. de prix A426 (pce.) -/B -/PN18 ☒ 91i-34128H Gr. de prix A429 (pce.)	1 neutre 1 (noir saturé) <input type="checkbox"/> neutre 10 (blanc actif) <input type="checkbox"/>
	553001-34070H Gr. de prix A301 (m ²) -/B -/PN18 ☒ 553002-34070H Gr. de prix A301 (m ²) -/B -/PN18 ☒ 340i-34070H Gr. de prix A301 (m ²)	553001-34120H Gr. de prix A271 (m ²) -/B -/PN18 ☒ 553002-34120H Gr. de prix A271 (m ²) -/B -/PN18 ☒ 340i-34120H Gr. de prix A271 (m ²)	553001-34125H Gr. de prix A426 (pce.) -/B -/PN18 ☒ 553002-34125H Gr. de prix A426 (pce.) -/B -/PN18 ☒ 340i-34125H Gr. de prix A426 (pce.)	553001-34126H Gr. de prix A426 (pce.) -/B -/PN18 ☒ 553002-34126H Gr. de prix A426 (pce.) -/B -/PN18 ☒ 340-34126 Gr. de prix A425 (pce.)	553001-34127H Gr. de prix A431 (pce.) -/B -/PN18 ☒ 553002-34127H Gr. de prix A431 (pce.) -/B -/PN18 ☒ 340i-34127H Gr. de prix A431 (pce.)	553001-34128H Gr. de prix A431 (pce.) -/B -/PN18 ☒ 553002-34128H Gr. de prix A431 (pce.) -/B -/PN18 ☒ 340i-34128H Gr. de prix A431 (pce.)	azur actif <input type="checkbox"/> azur clair <input type="checkbox"/> neutre 1 (noir saturé) <input type="checkbox"/>



Plaquettes de sécurité (appropriées surtout pour l'agencement antidérapant et bien visible de bords (de carreaux pour marches d'escalier)).

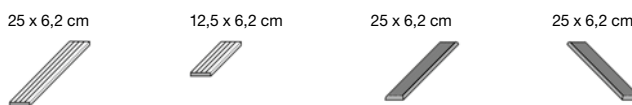

		Grand bord arrondi, à rainures	Pièce « demi-longue », à rainures, grand bord arrondi	à rainures, Angle gauche arrondi	à rainures, Angle droit arrondi	N° format Cote nom. - cm/in Cote de fabrication m - pcs. Pcs. - kg Paquet - pcs. Paquet - m Paquet - kg Norme produit Antidérapance
		34306 25 x 6,2 / 10 x 2 1/2 244 x 56 x 8 mm 4,000 0,200 66 16,500 13,200 Alb -/C -/PN24 ☒	34309 12,5 x 6,2 / 5 x 2 1/2 119 x 56 x 8 mm 8,000 0,100 132 16,500 13,200 Alb -/C -/PN24 ☒	34307 25 x 6,2 / 10 x 2 1/2 244 x 56 x 8 mm 4,000 0,200 66 16,500 13,200 Alb -/C -/PN24 ☒	34308 25 x 6,2 / 10 x 2 1/2 244 x 56 x 8 mm 4,000 0,200 66 16,500 13,200 Alb -/C -/PN24 ☒	
		91-34306 Gr. de prix A432 (pce.) 553001-34306 Gr. de prix A435 (pce.) 553002-34306 Gr. de prix A435 (pce.) 340-34306 Gr. de prix A435 (pce.)	91-34309 Gr. de prix A417 (pce.) 553001-34309 Gr. de prix A419 (pce.) 553002-34309 Gr. de prix A419 (pce.) 340-34309 Gr. de prix A419 (pce.)	91-34307 Gr. de prix A435 (pce.) 553001-34307 Gr. de prix A441 (pce.) 553002-34307 Gr. de prix A441 (pce.) 340-34307 Gr. de prix A441 (pce.)	91-34308 Gr. de prix A435 (pce.) 553001-34308 Gr. de prix A441 (pce.) 553002-34308 Gr. de prix A441 (pce.) 340-34308 Gr. de prix A441 (pce.)	neutre 10 (blanc actif) <input type="checkbox"/> azur actif <input type="checkbox"/> azur clair <input type="checkbox"/> neutre 1 (noir saturé) <input type="checkbox"/>

Les produits représentés peuvent aussi être fabriqués dans d'autres émaux des séries Chroma et Chroma non-slip. Nous vérifions volontiers la possibilité d'une telle production spéciale pour le cas individuel.

¹ Pour des raisons de production, des variations des nuances de couleur peuvent se présenter entre les pièces spéciales et les revêtements de surface plane.
² Fournis sous forme de plaquette quadruple; à séparer sur chantier.
Pour les produits montrés à cette page, nous n'accordons pas de remise par palette.



Pièces pour marche d'échelle, marche non émaillée rainurée, col. 900 beige gris



	Pièce pour marche d'échelle	Pièce pour marche d'échelle	Pièce pour marche d'échelle	Pièce pour marche d'échelle
N° format	55565 ¹	55563 ¹	55567 ¹	55566 ¹
Cote nom. - cm/in				
Cote de fabricat. mm	282 x 80 x 50	244 x 80 x 50	282 x 160 x 50	244 x 160 x 50
m - pcs.				
Pcs. - kg	1,830	1,600	3,500	3,150
Paquet - pcs.	9	10	4	5
Paquet - kg	16,470	16,000	14,000	15,750
Norme produit	Alb	Alb	Alb	Alb
Antidérapance	-/C -/PN24	-/C -/PN24	-/C -/PN24	-/C -/PN24
900 beige gris	700-55565	700-55563	700-55567	700-55566
700 n10/blanc brill. <input type="checkbox"/>	Gr. de prix A597 (pce.)	Gr. de prix A585 (pce.)	Gr. de prix A713 (pce.)	Gr. de prix A701 (pce.)
900 beige gris	701-55565	701-55563	701-55567	701-55566
701 n10/blanc mat <input type="checkbox"/>	Gr. de prix A597 (pce.)	Gr. de prix A585 (pce.)	Gr. de prix A713 (pce.)	Gr. de prix A701 (pce.)
900 beige gris	552001-55565	552001-55563	552001-55567	552001-55566
552001 azur actif <input type="checkbox"/>	Gr. de prix A606 (pce.)	Gr. de prix A592 (pce.)	Gr. de prix A719 (pce.)	Gr. de prix A713 (pce.)
900 beige gris	552002-55565	552002-55563	552002-55567	552002-55566
552002 azur clair <input type="checkbox"/>	Gr. de prix A606 (pce.)	Gr. de prix A592 (pce.)	Gr. de prix A719 (pce.)	Gr. de prix A713 (pce.)
900 beige clair	5716-55565²	5716-55563²	5716-55567²	5716-55566²
5716 n1/noir <input type="checkbox"/>	Gr. de prix A606 (pce.)	Gr. de prix A592 (pce.)	Gr. de prix A719 (pce.)	Gr. de prix A713 (pce.)



Carreaux à lettres



	Carreau à chiffres Hauteur des lettres : 7 cm	Carreau à chiffres Hauteur des lettres : 20 cm	Carreau à lettres Hauteur des lettres : 7 cm	Carreau d'about à rainures	Carreau d'about à rainures « demi-longue »
N° format	38119	32059	S10002	37150	37155
Cote nom. - cm/in	25 x 12,5 / 10 x 5	25 x 25 / 10 x 10	25 x 12,5 / 10 x 5	25 x 12,5 / 10 x 5	12,5 x 12,5 / 5 x 5
Cote de fabricat. mm	244 x 119 x 8	244 x 244 x 8	244 x 119 x 8	244 x 119/19 x 8	119 x 119/19 x 8
m - pcs.					
Pcs. - kg	0,490	1,060	4,000	4,000	8,000
Paquet - pcs.				2,000	2,000
Paquet - m				20	40
Paquet - kg				5,000	5,000
Norme produit	Alb	Alb	Alb	10,000	10,000
Antidérapance			-/B -/PN18	-/C -/PN24	-/C -/PN24
700 n10/blanc brill. <input type="checkbox"/>	900659-38119	900659-32059			
552001 azur actif <input type="checkbox"/>	Gr. de prix A592 (pce.)	Gr. de prix A606 (pce.)			
701 n10/blanc mat <input type="checkbox"/>	900672-38119	900672-32059			
552001 azur actif <input type="checkbox"/>	Gr. de prix A592 (pce.)	Gr. de prix A606 (pce.)			
700 n10/blanc brill. <input type="checkbox"/>	900673-38119	900673-32059			
5716 n1/noir <input type="checkbox"/>	Gr. de prix A592 (pce.)	Gr. de prix A606 (pce.)			
701 n10/blanc mat <input type="checkbox"/>	900644-38119	900644-32059			
5716 n1/noir <input type="checkbox"/>	Gr. de prix A592 (pce.)	Gr. de prix A606 (pce.)			
91 n10/blanc <input type="checkbox"/>			900567-S10002		
553001 azur actif <input type="checkbox"/>			Gr. de prix A671 (pce.)		
91 n10/blanc <input type="checkbox"/>			900044-S10002		
340 n1/noir <input type="checkbox"/>			Gr. de prix A652 (pce.)		
beige gris <input type="checkbox"/>				900-37150	900-37155
neutre 10 / blanc <input type="checkbox"/>				Gr. de prix A435 (pce.)	Gr. de prix A420 (pce.)
				91-37150 <input type="checkbox"/>	91-37155 <input type="checkbox"/>
				Gr. de prix A441 (pce.)	Gr. de prix A429 (pce.)



¹ La marche de ces pièces spéciales est non-émaillée 900, toutes les autres surfaces sont dans le coloris Chroma approprié.
² Pour des raisons de production, des variations des nuances de couleur peuvent se présenter entre les pièces spéciales et les revêtements de surface plane.

Pour les produits montrés à cette page, nous n'accordons pas de remise par palette.



Les produits représentés peuvent aussi être fabriqués dans d'autres émaux des séries Chroma et Chroma non-slip. Nous vérifions volontiers la possibilité d'une telle production spéciale pour le cas individuel.

Carreau d'about (comme support pour la grille de recouvrement)¹

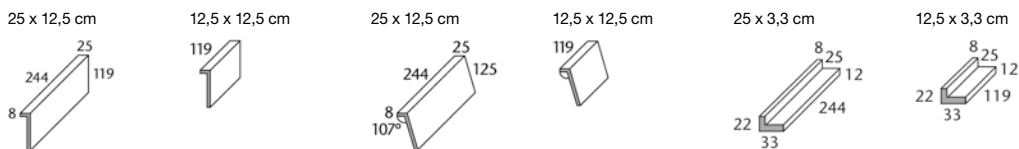

Carreau d'about	Carreau d'about « demi-long »	Carreau d'about inciné	Carreau d'about « demi-long » incliné	Angle porte-grille	Angle porte-grille « demi-long »	N° format
37011	37015	37017	37018	37031	37035	N° format
25 x 12,5 / 10 x 5	12,5 x 12,5 / 5 x 5	25 x 12,5 / 10 x 5	12,5 x 12,5 / 5 x 5	25 x 3,3 / 10 x 1 3/8	12,5 x 3,3 / 5 x 1 3/8	Cote nom. - cm/in
244 x 119/25 x 8	119 x 119/25 x 8	244 x 125/25 x 8	119 x 125/25 x 8	244 x 33/22 x 8	119 x 33/22 x 8	Cote de fabricat. mm
4,000	8,000	4,000	8,000	4,000	8,000	m - pcs.
0,600	0,290	0,620	0,300	0,200	0,100	Pcs. - kg
16	32	16	32	72	144	Paquet - pcs.
4,000	4,000	4,000	4,000	18,000	18,000	Paquet - m
9,600	9,280	9,920	9,600	14,400	14,400	Paquet - kg
Alb	Alb	Alb	Alb	Alb	Alb	Norme produit
700-37011	700-37015	700-37017	700-37018	700-37031	700-37035	neutre 10
Gr. de prix A447 (pce.)	Gr. de prix A424 (pce.)	Gr. de prix A454 (pce.)	Gr. de prix A426 (pce.)	Gr. de prix A447 (pce.)	Gr. de prix A426 (pce.)	(blanc actif brillant) <input type="checkbox"/>
701-37011	701-37015	701-37017	701-37018	701-37031	701-37035	neutre 10
Gr. de prix A447 (pce.)	Gr. de prix A424 (pce.)	Gr. de prix A454 (pce.)	Gr. de prix A426 (pce.)	Gr. de prix A447 (pce.)	Gr. de prix A426 (pce.)	(blanc actif mat) <input type="checkbox"/>



Coque de caniveau



Coque de caniveau Largeur intérieure 144 mm	Coque de caniveau « demi-longue »	Coque de caniveau avec écoulement (Ø 100 mm) ²	N° d'article 59680
59680	59685	59681	N° format
244 x 160 x 55/15	119 x 160 x 55/15	244 x 160 x 55/15	Cote nom. - cm/in
4,000	8,000	1,550	Cote de fabricat. mm
1,700	0,850	1,550	m - pcs.
4	8	4	Pcs. - kg
1,000	1,000	6,200	Paquet - pcs.
6,800	6,800	6,200	Paquet - m
Alb	Alb	Alb	Paquet - kg
700-59680	700-59685	700-59681	Norme produit
Gr. de prix A491 (pce.)	Gr. de prix A450 (pce.)	Gr. de prix A565 (pce.)	neutre 10
701-59680	701-59685	701-59681	(blanc actif brillant) <input type="checkbox"/>
Gr. de prix A491 (pce.)	Gr. de prix A450 (pce.)	Gr. de prix A565 (pce.)	neutre 10
			(blanc actif mat) <input type="checkbox"/>



N° d'article 59680

N° format
Cote nom. - cm/in
Cote de fabricat. mm
m - pcs.
Pcs. - kg
Paquet - pcs.
Paquet - m
Paquet - kg
Norme produit
neutre 10
(blanc actif brillant) <input type="checkbox"/>
neutre 10
(blanc actif mat) <input type="checkbox"/>

¹ Grilles de recouvrement, voir page 86

² Écoulement silencieux adapté « Silent W 100 », voir page 88



Les produits représentés peuvent aussi être fabriqués dans d'autres émaux des séries Chroma et Chroma non-slip. Nous vérifions volontiers la possibilité d'une telle production spéciale pour le cas individuel.

Pour les produits montrés à cette page, nous n'accordons pas de remise par palette.

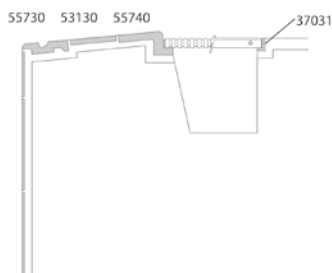
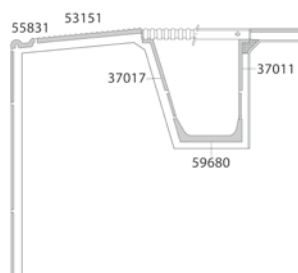
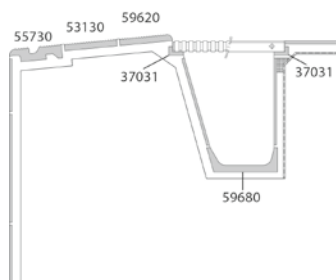

Système à caniveau^{1/2/4} (profondeur de creux 5 mm)

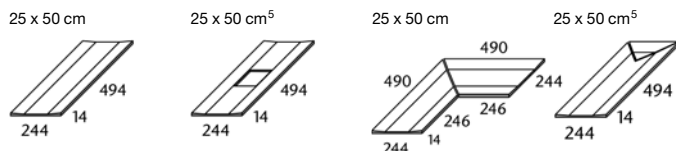

Caniveau plat
Caniveau plat avec écoulement 110 / 110 mm
Caniveau plat Paire coupée en biseau
Caniveau plat, about

N° format	53320	53321	53322	53323			
Cote nom. - cm/in	25 x 50 / 10 x 20	25 x 50 / 10 x 20		25 x 50 / 10 x 20			
Cote de fabricat. mm	244 x 494 x 14	244 x 494 x 14	(2x) 244 x 490 x 14	244 x 494 x 14			
m - pcs.	2,000						
Pcs./paire - kg	2,500/pce.	2,300/pce.	3,800/paire	2,500/pce.			
Paquet - pcs./paire	5 pcs.	5 pcs.	2 paires	5 pcs.			
Paquet - m	2,500						
Paquet - kg	12,500	11,500	7,600	12,500			
Norme produit	Alb ⁶	Alb ⁶	Alb ⁶	Alb ⁶			
Antidérapance	voir ci-dessous	voir ci-dessous	voir ci-dessous	voir ci-dessous			
neutre 10 (blanc) ³ [V0]	-/B -/PN18 ☒ 91i-53320H Gr. de prix A519 (pce.)	-/B -/PN18 ☒ 91i-53321H Gr. de prix A592 (pce.)	-/B -/PN18 ☒ 91i-53322H Gr. de prix A642 (paire)	-/B -/PN18 ☒ 91i-53323H Gr. de prix A592 (pce.)			
azur clair ³ [V0]	-/B -/PN18 ☒ 553002-53320H Gr. de prix A522 (pce.)	-/B -/PN18 ☒ 553002-53321H Gr. de prix A597 (pce.)	-/B -/PN18 ☒ 553002-53322H Gr. de prix A650 (paire)	-/B -/PN18 ☒ 553002-53323H Gr. de prix A597 (pce.)			
Ascona pearl [V3]	R11/B PC20/PN18 430810H Gr. de prix A522 (pce.)	R11/B PC20/PN18 430814H Gr. de prix A597 (pce.)	R11/B PC20/PN18 430818H Gr. de prix A650 (paire)	R11/B PC20/PN18 430822H Gr. de prix A597 (pce.)			
Ascona mud [V3]	R11/B PC20/PN18 430811H Gr. de prix A522 (pce.)	R11/B PC20/PN18 430815H Gr. de prix A597 (pce.)	R11/B PC20/PN18 430819H Gr. de prix A650 (paire)	R11/B PC20/PN18 430823H Gr. de prix A597 (pce.)			
Ascona stone [V3]	R11/B PC20/PN18 430812H Gr. de prix A522 (pce.)	R11/B PC20/PN18 430816H Gr. de prix A597 (pce.)	R11/B PC20/PN18 430820H Gr. de prix A650 (paire)	R11/B PC20/PN18 430824H Gr. de prix A597 (pce.)			
Ascona graphite [V3]	R11/B PC20/PN18 430813H Gr. de prix A522 (pce.)	R11/B PC20/PN18 430817H Gr. de prix A597 (pce.)	R11/B PC20/PN18 430821H Gr. de prix A650 (paire)	R11/B PC20/PN18 430825H Gr. de prix A597 (pce.)			
Ascona shell [V3]	R11/B PC20/PN18 431559H Gr. de prix A522 (pce.)	R11/B PC20/PN18 431561H Gr. de prix A597 (pce.)	R11/B PC20/PN18 431563H Gr. de prix A650 (paire)	R11/B PC20/PN18 431565H Gr. de prix A597 (pce.)			
Ascona sable [V3]	R11/B PC20/PN18 431560H Gr. de prix A522 (pce.)	R11/B PC20/PN18 431562H Gr. de prix A597 (pce.)	R11/B PC20/PN18 431564H Gr. de prix A650 (pce.)	R11/B PC20/PN18 431566H Gr. de prix A597 (pce.)			
Quarzit gris basalte [V3]	R11/B PC20/PN18 8460-53320H Gr. de prix A522 (pce.)	R11/B PC20/PN18 8460-53321H Gr. de prix A597 (pce.)	R11/B PC20/PN18 8460-53322H Gr. de prix A650 (paire)	R11/B PC20/PN18 8460-53323H Gr. de prix A597 (pce.)			
Quarzit gris quarz [V4]	R11/B PC20/PN18 8461-53320H Gr. de prix A522 (pce.)	R11/B PC20/PN18 8461-53321H Gr. de prix A597 (pce.)	R11/B PC20/PN18 8461-53322H Gr. de prix A650 (paire)	R11/B PC20/PN18 8461-53323H Gr. de prix A597 (pce.)			
Quarzit beige sable [V4]	R11/B PC20/PN18 8462-53320H Gr. de prix A522 (pce.)	R11/B PC20/PN18 8462-53321H Gr. de prix A597 (pce.)	R11/B PC20/PN18 8462-53322H Gr. de prix A650 (paire)	R11/B PC20/PN18 8462-53323H Gr. de prix A597 (pce.)			
Quarzit brun sépia [V4]	R11/B PC20/PN18 8463-53320H Gr. de prix A522 (pce.)	R11/B PC20/PN18 8463-53321H Gr. de prix A597 (pce.)	R11/B PC20/PN18 8463-53322H Gr. de prix A650 (paire)	R11/B PC20/PN18 8463-53323H Gr. de prix A597 (pce.)			
Quarzit gris blanc [V4]	R11/B PC20/PN18 8464-53320H Gr. de prix A522 (pce.)	R11/B PC20/PN18 8464-53321H Gr. de prix A597 (pce.)	R11/B PC20/PN18 8464-53322H Gr. de prix A650 (paire)	R11/B PC20/PN18 8464-53323H Gr. de prix A597 (pce.)			

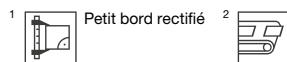

³ Aussi livrable comme fabrication spéciale dans la série Chroma non-slip ou Chroma non-émaillé – Quantum.
⁴ Peut être livré aussi en 497 mm de longueur sur demande.
⁵ Volume d'achat minimum 10 pièces. En dessous de 10 pièces, le prix doit être calculé individuellement.
⁶ Tous les articles de la série Area Pro correspondent à la norme DIN EN 14411, groupe Ala, non-émaillé

Système à caniveau^{1/2} (profondeur de creux 5 mm) **NOUVEAU**

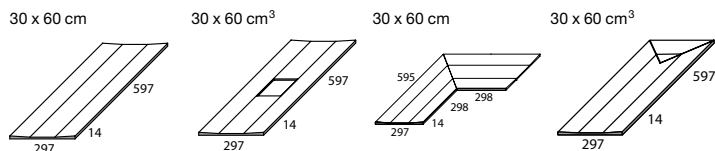

			Caniveau plat	Caniveau plat avec écoulement 110 / 110 mm	Caniveau plat, paire coupée en biseau	Caniveau plat, about	
			30 x 60 / 12 x 24	30 x 60 / 12 x 24			Cote nom. - cm/in
			297 x 597 x 14	297 x 597 x 14	(2x) 297 x 595 x 14	297 x 597 x 14	Cote de fabricat. mm
			lisse, mat	lisse, mat	lisse, mat	lisse, mat	Surface
			1,667				m - pcs.
			3,963/pce.	2,958/pce.	5,955/paire	4,039/pce.	Pcs./paire - kg
			4 pcs.	4 pcs.	2 paires	4 pcs.	Paquet - pcs./paire
			2,400				Paquet - m
			15,852	11,832	11,910	16,156	Paquet - kg
							Palette - m ²
			Ala	Ala	Ala	Ala	Norme produit
			R11/B PC20/PN18	R11/B PC20/PN18	R11/B PC20/PN18	R11/B PC20/PN18	Antidérapance
			436632H	436644H	436656H	436678H	Area Pro anthracite <input type="checkbox"/> V2
			Gr. de prix A531 (pce.)	Gr. de prix A606 (pce.)	Gr. de prix A652 (paire)	Gr. de prix A606 (pce.)	Area Pro basalte <input type="checkbox"/> V2
			436633H	436645H	436657H	436679H	Area Pro caillou <input type="checkbox"/> V2
			Gr. de prix A531 (pce.)	Gr. de prix A606 (pce.)	Gr. de prix A652 (paire)	Gr. de prix A606 (pce.)	Area Pro pierre <input type="checkbox"/> V2
			436634H	436646H	436658H	436680H	Area Pro blanc sable <input type="checkbox"/> V2
			Gr. de prix A531 (pce.)	Gr. de prix A606 (pce.)	Gr. de prix A652 (paire)	Gr. de prix A606 (pce.)	Area Pro gris sable <input type="checkbox"/> V2
			436635H	436647H	436659H	436681H	Area Pro sable <input type="checkbox"/> V2
			Gr. de prix A531 (pce.)	Gr. de prix A606 (pce.)	Gr. de prix A652 (paire)	Gr. de prix A606 (pce.)	Area Pro muscat <input type="checkbox"/> V2
			436636H	436648H	436660H	436682H	Area Pro platine <input type="checkbox"/> V2
			Gr. de prix A531 (pce.)	Gr. de prix A606 (pce.)	Gr. de prix A652 (paire)	Gr. de prix A606 (pce.)	Area Pro beige sable <input type="checkbox"/> V2
			436637H	436649H	436661H	436683H	Area Pro brique <input type="checkbox"/> V2
			Gr. de prix A531 (pce.)	Gr. de prix A606 (pce.)	Gr. de prix A652 (paire)	Gr. de prix A606 (pce.)	Area Pro argile <input type="checkbox"/> V2
			436638H	436650H	436662H	436684H	
			Gr. de prix A531 (pce.)	Gr. de prix A606 (pce.)	Gr. de prix A652 (paire)	Gr. de prix A606 (pce.)	
			436639H	436651H	436663H	436685H	
			Gr. de prix A531 (pce.)	Gr. de prix A606 (pce.)	Gr. de prix A652 (paire)	Gr. de prix A606 (pce.)	
			436640H	436652H	436664H	436686H	
			Gr. de prix A531 (pce.)	Gr. de prix A606 (pce.)	Gr. de prix A652 (paire)	Gr. de prix A606 (pce.)	
			436641H	436653H	436665H	436687H	
			Gr. de prix A531 (pce.)	Gr. de prix A606 (pce.)	Gr. de prix A652 (paire)	Gr. de prix A606 (pce.)	
			436642H	436654H	436666H	436688H	
			Gr. de prix A531 (pce.)	Gr. de prix A606 (pce.)	Gr. de prix A652 (paire)	Gr. de prix A606 (pce.)	
			436643H	436655H	436667H	436689H	
			Gr. de prix A531 (pce.)	Gr. de prix A606 (pce.)	Gr. de prix A652 (paire)	Gr. de prix A606 (pce.)	



Petit bord rectifié



³ Volume d'achat minimum 10 pièces. En-dessous de 10 pièces, le prix doit être calculé individuellement.

Systeme à caniveau (profondeur de creux 15 mm)

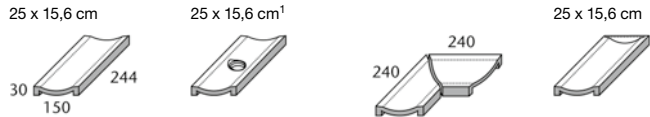

N° d'article 54420

	Caniveau plat	Caniveau plat mit Ecoulement 1 1/2 ¹	Caniveau plat Paire coupée en biseau	Caniveau plat, about			
N° format	54420	54421	54422	54423			
Cote nom. - cm/in	25 x 15,6 / 10 x 6 1/4	25 x 15,6 / 10 x 6 1/4		25 x 15,6 / 10 x 6 1/4			
Cote de fabricat. mm	244 x 150 x 30	244 x 150 x 30	(2x) 240 x 150 x 30	244 x 150 x 30			
m - pcs.	4,000						
Pcs./paire - kg	1,800/pce.	1,530/pce.	3,030/paire	1,950/pce.			
Paquet - pcs./paire	8 pcs.	8 pcs.	4 paires	8 pcs.			
Paquet - m	2,000						
Paquet - kg	14,400	12,240	12,120	15,600			
Norme produit	Alb	Alb	Alb	Alb			
Antidérapance	voir ci-dessous	voir ci-dessous	voir ci-dessous	voir ci-dessous			
	R10/A PC10/PN12	R10/A PC10/PN12	R10/A PC10/PN12	R10/A PC10/PN12			
	900-54420 ²	900-54421 ²	900-54422 ²	900-54423 ²			
beige gris V0	Gr. de prix A460 (pce.)	Gr. de prix A565 (pce.)	Gr. de prix A585 (paire)	Gr. de prix A565 (pce.)			
	-/B -/PN18 ☒	-/B -/PN18 ☒	-/B -/PN18 ☒	-/B -/PN18 ☒			
	91-54420	91-54421	91-54422	91-54423			
neutre 10 (blanc) V0	Gr. de prix A478 (pce.)	Gr. de prix A579 (pce.)	Gr. de prix A606 (paire)	Gr. de prix A579 (pce.)			



¹ Pièce adaptée pour l'écoulement : N° d'article 182, voir p. 88 (installation avant la pose).
² Tous les articles correspondent à la norme DIN EN 14411, groupe Alb, non-émailé

Pour les produits montrés à cette page, nous n'accordons pas de remise par palette.

Les produits représentés peuvent aussi être fabriqués dans d'autres émaux des séries Chroma et Chroma non-slip. Nous vérifions volontiers la possibilité d'une telle production spéciale pour le cas individuel.

Bybadet, Alesund, Norvège / Architecte : Invit Arkitekter AS, Alesund, Norvège / Photo : Tove Lauluten, Oslo



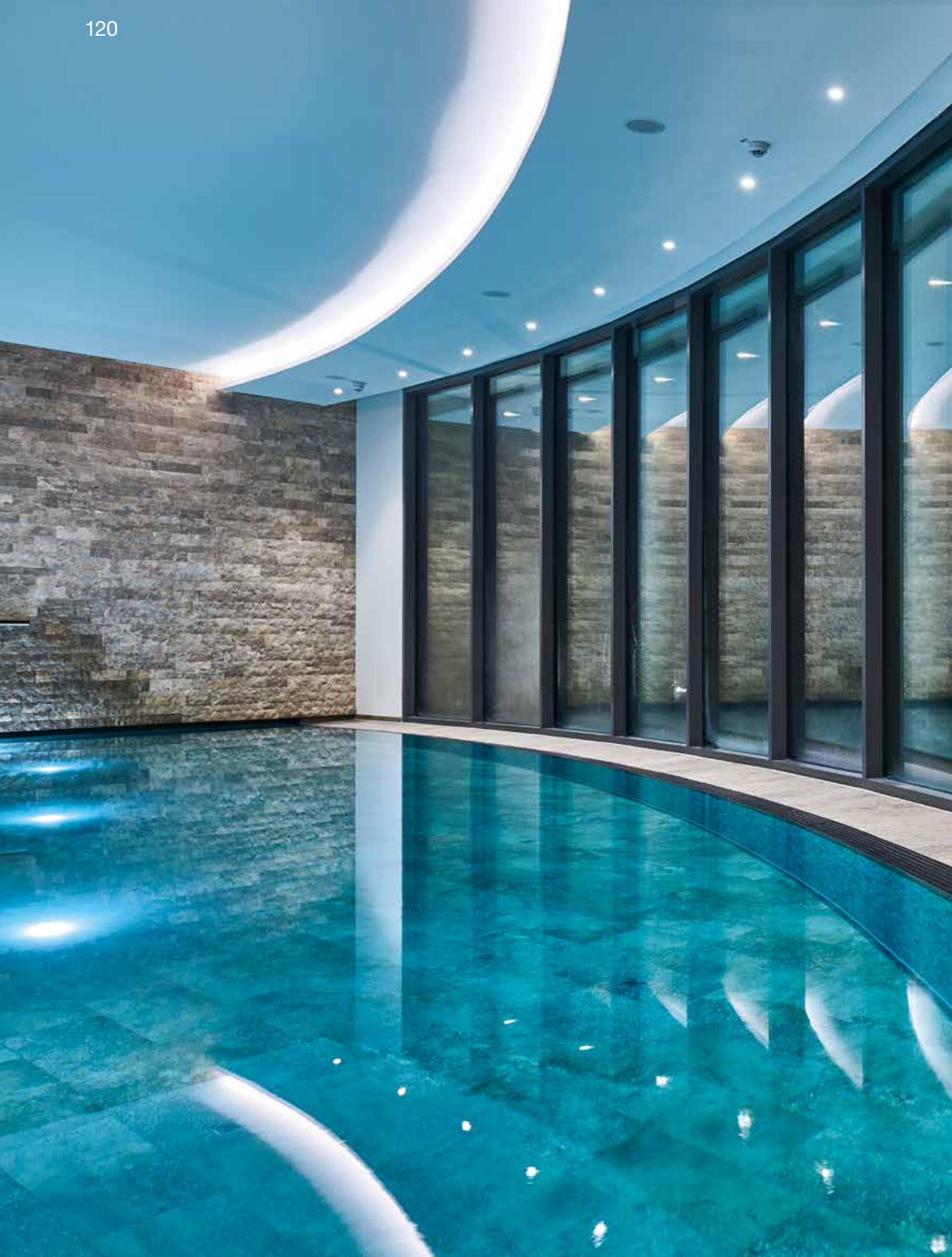

Autour du bassin

Expertise sur tout ce qui touche à la piscine

L'architecture des piscines contemporaine doit répondre à des exigences élevées. Et pas seulement au niveau de la conception : les bassins de sport, les spas et les piscines privées doivent être confortables et sûres, d'entretien peu coûteux, faciles à nettoyer et durablement hygiéniques.

Les carreaux répondent à ces exigences fonctionnelles : Par exemple, grâce à des surfaces spéciales antidérapantes qui offrent une adhérence sûre même en cas d'humidité. Pour un aménagement cohérent du bassin et de ses abords jusqu'à toutes les zones adjacentes comme les douches, les saunas, les vestiaires ou les restaurants, il est important de pouvoir combiner des carreaux et des pièces spéciales de façon modulaire.

Comme les algues, la mousse et les microbes se sentent particulièrement à l'aise dans l'air chaud et humide de piscines, le respect des normes d'hygiène élevées est souvent un défi. La technologie Hytect de nos carreaux céramiques, qui a fait ses preuves, résout ce problème. Car elle a un effet antibactérien durable, décompose les odeurs gênantes et facilite le nettoyage.

La céramique de qualité constitue, sur tous les points cités, la base de solutions convaincantes et est ainsi supérieure à d'autres matériaux comme le métal ou la pierre naturelle. Cela est d'autant plus vrai pour la céramique pour piscines d'Agrob Buchtal, car chaque carreau, chaque pièce spéciale renferme l'expérience de décennies au cours desquelles l'entreprise a réalisé au niveau international des dizaines de milliers de piscines les plus diverses – piscines de sport, de loisirs et thérapeutiques.

Hotel AMERON Neuschwanstein Alpee Resort & Spa, Hohenschwangau, Allemagne / Architecte : BKLS Architekten + Stadtplaner BDA, Munich et Architekturbüro Johannes Wegmann, Schliersee/Neuhaus, Architecture d'intérieure : landau + kindelbacher, architectes Architectes d'intérieur, Munich / Séries : système de tête de bassin Wiesbaden Style, Savona / Photo : Fotodesign Peters, Amerang







Le pied ferme et l'élégance, même au bord de la piscine

La plage de la piscine est soumise à des exigences particulières en matière de protection contre les accidents. Le baigneur marchant sur le bord du bassin – la plupart du temps humide – doit être sûr de ne pas dérapier. Les séries de carreaux d'Agrob Buchtal, disponibles dans les formats XS à XXL, offrent l'antidérapance prescrite par la loi de l'entrée à la sortie de la piscine sans accident – garantie par le « label de qualité GRIP » spécial. Une vaste gamme de couleurs et de surfaces différentes offre un large éventail de possibilités de design.

Les concepts d'aménagement des piscines peuvent être réalisés systématiquement avec des carreaux d'Agrob Buchtal, également sur le pourtour du bassin. Pour les solutions à plus petite échelle, du format « mini » au format « moyen », Agrob Buchtal propose un large éventail d'instruments. La gamme s'étend des formats XS (à partir de 2,5 x 2,5 cm pour Plural non-slip, Plural non-émaillé, Marble & More, Loop, Fresh) au grand format 60 x 120 cm de la série Area Pro, en passant par une large palette de formats octamétriques pour Chroma non-slip et Chroma non-émaillé. Les surfaces décoratives comprennent un grand nombre de séries (Area Pro, Ascona, Basic Stone, Emotion, Marble & More, Nova, Quarzit, Savona, Valley)

Une grande partie de la gamme est disponible avec des largeurs de joints de 3 et de 6 mm. Cela permet de réaliser des transitions harmonieuses entre la plage du bassin et la dimension standard plus large des joints de la zone au-dessous du niveau de l'eau. Les traitements Hytect et Protecta (selon le type de matériau) garantissent un bel aspect durable et offrent des avantages économiques et écologiques grâce à un nettoyage facile.

Pour chaque bassin son bord approprié

Toutes les piscines ne se valent pas : les différents types d'utilisation des piscines de sport, de loisirs et aménagées, des piscines thérapeutiques, des piscines privées et d'hôtel ou des bassins sportifs et de compétition nécessitent différentes conceptions de bassins. Elles exigent toutes une conception exigeante du bassin et de sa plage. Cela fonctionne avec des composants combinables de manière modulaire. Outre les carreaux pour la surface, cela s'applique également aux systèmes de bordures de bassin en céramique ou aux pièces moulées telles que les baguettes radiales, les gorges et les plinthes à gorge. Ils permettent une conception continue de la paroi, du fond et du bord du bassin.

Pour la plage des bassins, il faut de grands formats avec des surfaces d'aspect naturel. Et des carreaux avec différentes classes d'antidérapance, garanties par la norme légale en vigueur dans les piscines. Un avantage que seule la céramique de qualité supérieure peut offrir.

Les séries mentionnées ci-dessous conviennent pour une utilisation dans la plage du bassin. Grâce à la diversité des couleurs, des formats et des optiques, elles offrent une énorme liberté de conception architecturale.

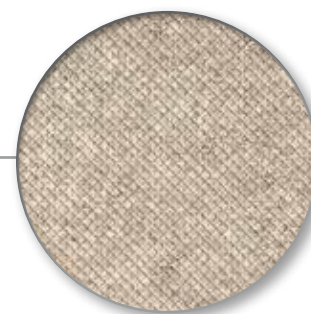
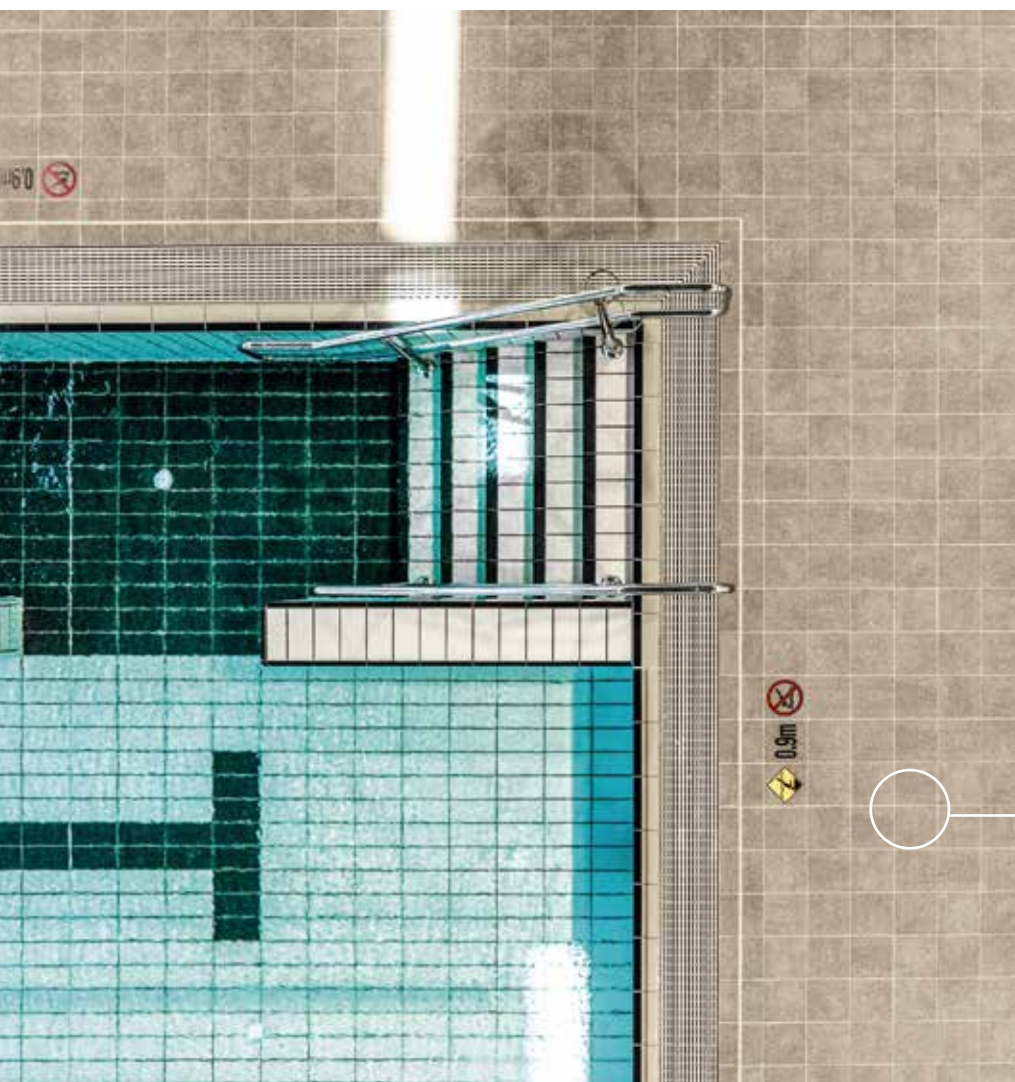

Surface à quadrillage

Northcote Aquatic and Recreation Centre, Northcote Australia / Architecte : Warren et Mahoney
Séries : Area Pro, Gamme spécial pour des piscines, Chroma / Photo : Kane Jarrod Thompson

Le profilé quadrillé des séries Ascona, Chroma non-émaillé et Quarzit est doublement avantageux : il garantit l'effet antidérapant prescrit dans la plage du bassin et procure en même temps une agréable sensation de douceur lorsque l'on marche pieds nus. La structure gaufrée est particulièrement robuste et résistante. Grâce à la masse finement préparée, ces carreaux ont un toucher agréablement velouté. Même visuellement, les carreaux donnent au baigneur un sentiment de sécurité, car leur structure signale une surface antidérapante.



Area Pro

Détails, voir page 144 et suiv.



Ascona

Détails, voir page 162 et suiv.

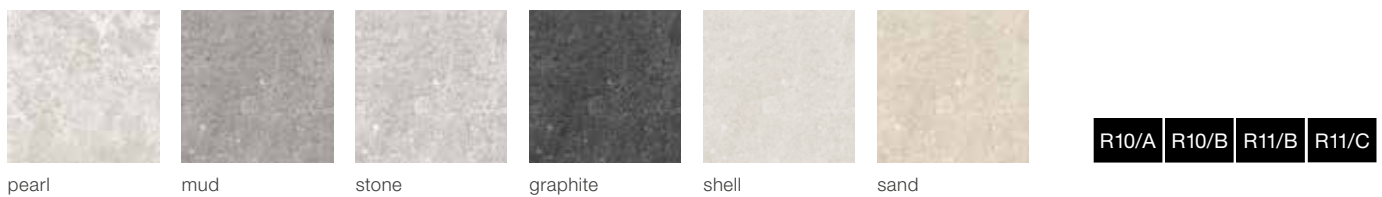

Nova

Détails, voir Programme de livraison 2026

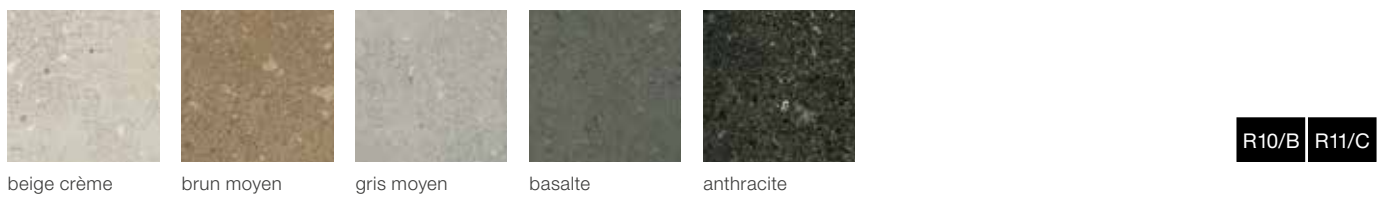

Quarzit

Détails, voir page 241 et suiv.



Savona

Détails, voir page 248



Valley

Détails, voir Programme de livraison 2026





Emotion

Détails, voir Programme de livraison 2026

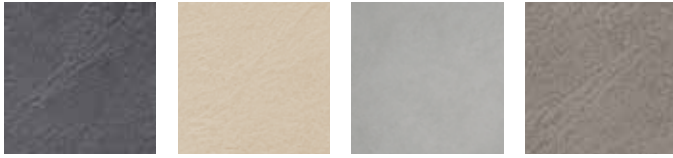

anthracite saturé beige clair gris moyen basalte

R11/B

Marble & More

Détails, voir Programme de livraison 2026

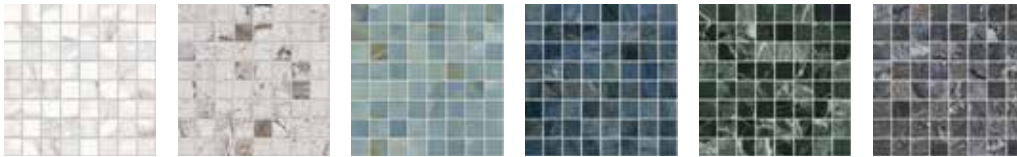

carrara white illusion beige cielo labradorit blue verde alpi illusion dark

R10/B

Fresh

Details, voir page 266 et suiv.

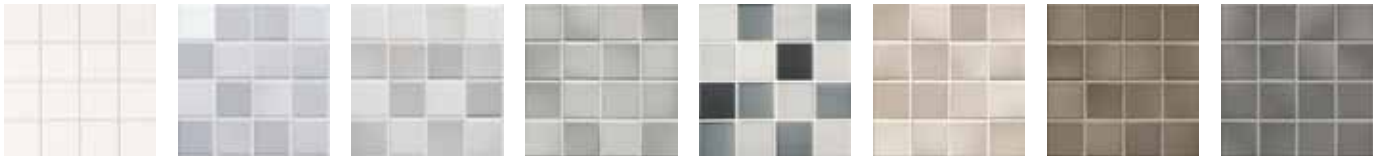

snow white silver grey mix warm grey mix light grey mix white grey mix desert sand mix taupe mix medium grey mix



midnight black mix graphite black mix deep blue mix caribbean blue mix denim blue mix light blue mix pacific blue mix midnight blue mix



vivid violet mix sunset orange mix coral red mix brick red mix mystic red mix forest green mix lime green mix sunshine yellow mix

R10/B R11/C

Loop

Details, voir page 275 et suiv.

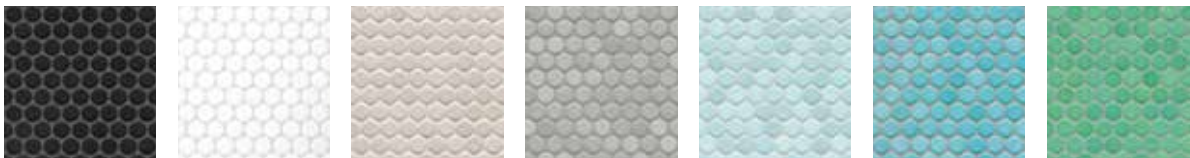

noir nuit blanc arctique ivoire, clair gris diamant, clair bleu aqua, clair bleu aqua vert eau

R10/B



Détails, voir page 200

Ocean

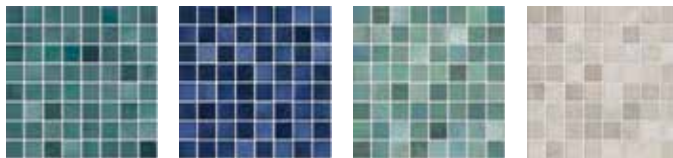

caribic blue

deep sea blue

ocean green

seaside beige



sunset beige uni

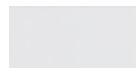

cliff white uni



crystal green uni



island green uni



wave blue uni



atlantic blue uni



moos green uni



pacific blue uni

R10/B

R10/B -/C



Chroma non-slip

Details, voir page 181 et suiv.

neutre 1	neutre 2	neutre 3	neutre 4	neutre 5	neutre 6	neutre 7	neutre 8
neutre 9	neutre 10	azur actif	azur clair	azur moyen	azur foncé	bleu clair	bleu moyen
bleu foncé	turquoise clair	turquoise moyen	vert clair	vert moyen	vert foncé	jaune clair	jaune mittel
ocre moyen	saumon clair	saumon moyen	rouge oxyde moyen	gris roche actif	gris roche clair	steingrau moyen	steingrau dunkel
gris sable actif	gris sable clair	gris sable moyen	gris sable foncé	rouge contrastant			

B

Chroma non-émailé

Details, voir page 192 et suiv.

neutre 1	neutre 3	neutre 7	neutre 8	neutre 10		
blanc nature	gris roche moyen	gris roche foncé	gris sable clair	gris sable moyen	gris sable foncé	ocre moyen

R11/B



Žalgirio Arenos Pool, Kaunas, Lituanie / Architecte : E. Miliūno studija, Arch. Aurimas Ramanauskas, Kaunas
Séries : Gamme spéciale pour des piscines, Chroma, Chroma non-slip, Gamme spéciale pour des piscines / Photo : Leonas Garbačauskas





Plural non-slip

Details, voir page 226 et suiv.

neutre 1	neutre 2	neutre 3	neutre 4	neutre 5	neutre 6	neutre 7	neutre 8
neutre 9	neutre 10	azur actif	azur clair	azur moyen	azur foncé	bleu actif	bleu clair
bleu moyen	bleu foncé	turquoise actif	turquoise clair	turquoise moyen	turquoise foncé	vert actif	vert clair
vert moyen	vert foncé	jaune actif	jaune clair	jaune moyen	jaune foncé	ocre actif	ocre clair
ocre moyen	ocre foncé	saumon actif	saumon hell	saumon moyen	saumon foncé	rouge oxyde actif	rouge oxyde clair
rouge oxyde moyen	oxidrot foncé	gris roche actif	gris roche clair	gris roche moyen	gris roche foncé	gris roche actif	gris roche clair
gris sable moyen	gris sable foncé						

R10/B

Plural non-émailé

Details, voir page 234 et suiv.

neutre 1	neutre 3	bleu foncé	vert foncé	ocre moyen	gris roche actif	blanc sable	gris sable moyen
gris sable foncé	brun moyen	gris moyen	beige sable moyen				

R10/B R11/C



Meerbad Meerbusch, Meerbusch, Allemagne / Architecte : Planteam Ruhr, Gelsenkirchen, Allemagne / Séries : Système de tête de bassin
Wiesbaden, Gamme spéciale pour des piscines, Plural Grès cérame, Plural non-slip / Photo : Jochen Stüber



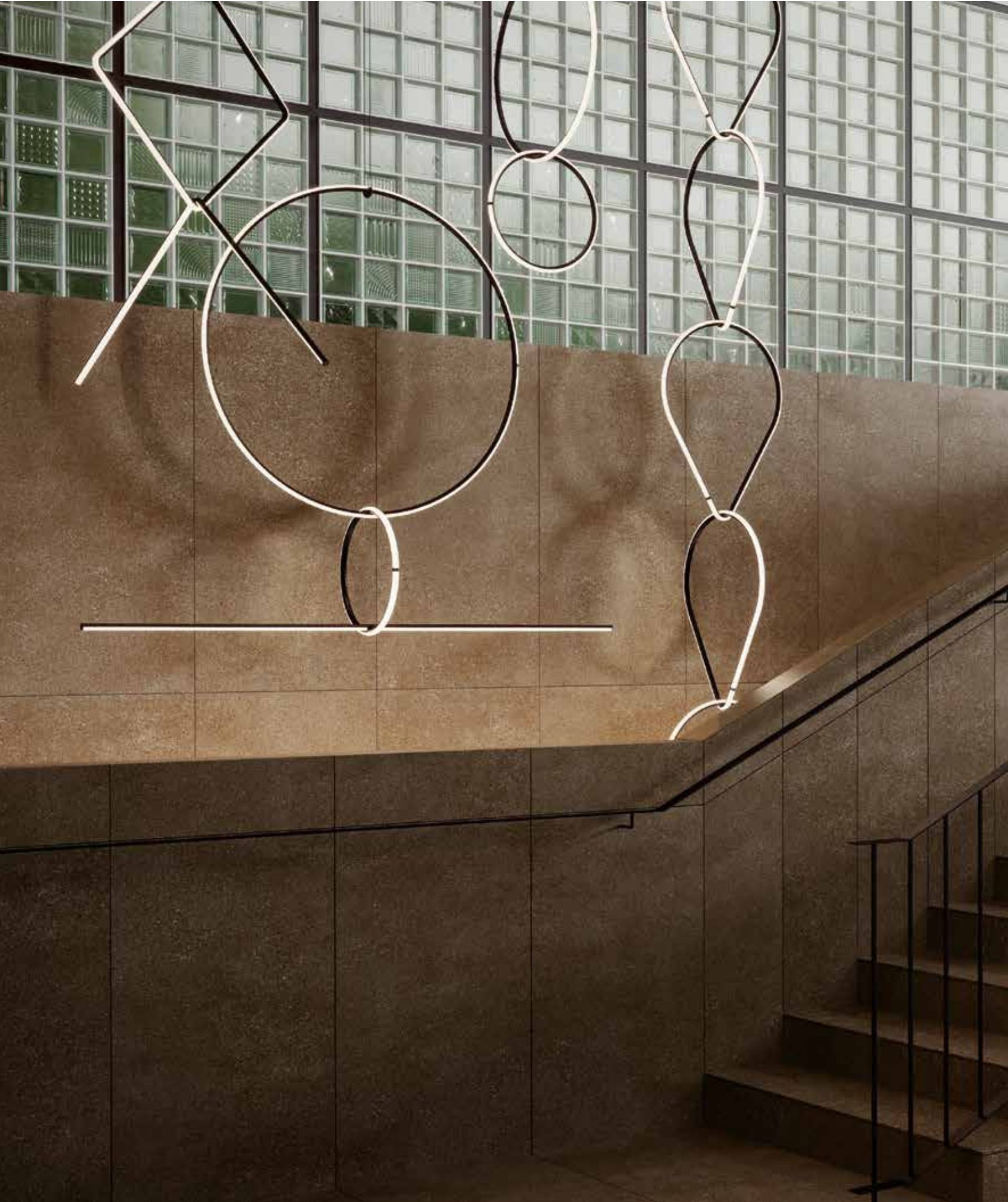

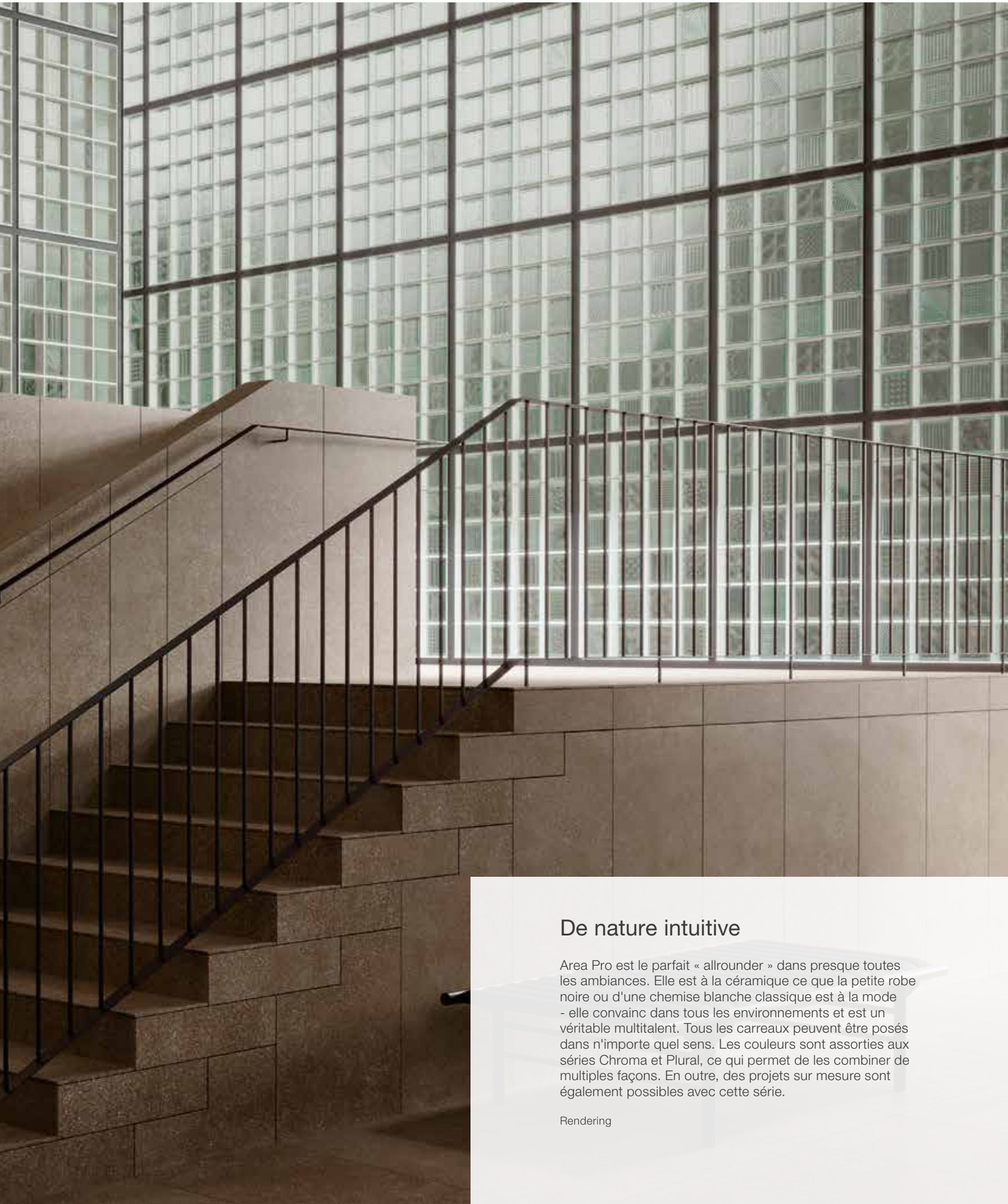

De nature intuitive

Area Pro est le parfait « allrounder » dans presque toutes les ambiances. Elle est à la céramique ce que la petite robe noire ou d'une chemise blanche classique est à la mode - elle convainc dans tous les environnements et est un véritable multitalent. Tous les carreaux peuvent être posés dans n'importe quel sens. Les couleurs sont assorties aux séries Chroma et Plural, ce qui permet de les combiner de multiples façons. En outre, des projets sur mesure sont également possibles avec cette série.

Rendering



R10/A R10/B R11/B R11/C R12/C R12V4



Surfaces : Carreaux de sol



lisse

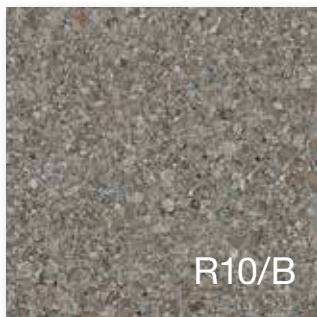

lisse

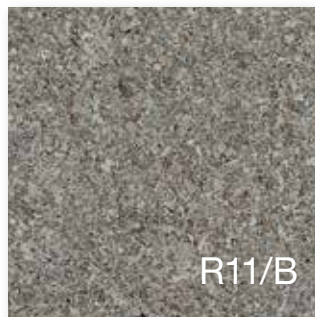

lisse



lisse



brique

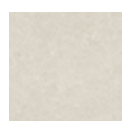

platine



argile



gris sable



muscat



pierre



sable



caillou



beige sable



basalte



blanc sable



anthracite



Carreau de sol 15 x 15 cm, lisse, R10/B
Carreau de sol 15 x 15 cm, lisse, R11/C



Carreau de sol 20 x 20 cm, lisse, R10/A
Carreau de sol 20 x 20 cm, Softcorn 2, R11/B
Carreau de sol 20 x 20 cm, Perlstic, R12/C
Carreau de sol 20 x 20 cm, Grid, R12V4



Carreau de sol 30 x 30 cm, lisse, R10/A
Carreau de sol 30 x 30 cm, lisse, R11/B

Mosaïque 5 x 5 cm



Feuille à mosaïque 30 x 30 cm, lisse, R10/B

Mosaïque 10 x 10 cm



Feuille à mosaïque 30 x 30 cm, lisse, R10/B
Feuille à mosaïque 30 x 30 cm, lisse, R11/C



Les mosaïques d'Agrob Buchtal fixées sur trame à l'envers au moyen de colle thermoplastique peuvent être utilisées sans crainte non seulement dans des zones sèches, mais aussi pour la pose au-dessous du niveau de l'eau (p. ex. piscines / whirlpools) ainsi que dans les zones à sollicitation permanente par l'humidité (p. ex. plages de piscines/douches).

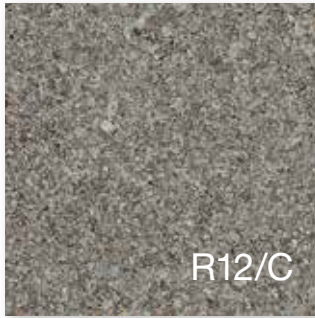

lisse

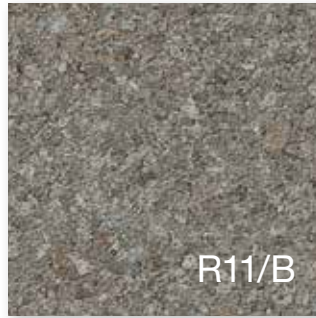

Softcorn 2

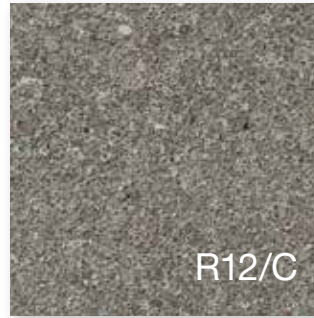

Perlstic



Grid



Format de traverse 10 x 60 cm, lisse, R10/A



Format de traverse 15 x 60 cm, lisse, R10/A



Carreau de sol 30 x 60 cm, lisse, R10/A
Carreau de sol 30 x 60 cm, lisse, R11/B
Carreau de sol 30 x 60 cm, lisse, R12/C



Carreau de sol 60 x 60 cm, lisse, R10/A
Carreau de sol 60 x 60 cm, lisse, R11/B
Carreau de sol 60 x 60 cm, Grid, R12V4



R10/A R11/B



brique



argile



muscat



sable



beige sable



blanc sable

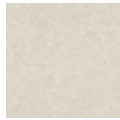

platine



gris sable



pierre



caillou



basalte



anthracite



Carreau de sol 120 x 120 cm, lisse, R10/A



Carreau de sol 60 x 120 cm, lisse, R10/A
Carreau de sol 60 x 120 cm, lisse, R11/B



Nez de marche 30 x 30 cm
(à rainures), lisse, R10/A

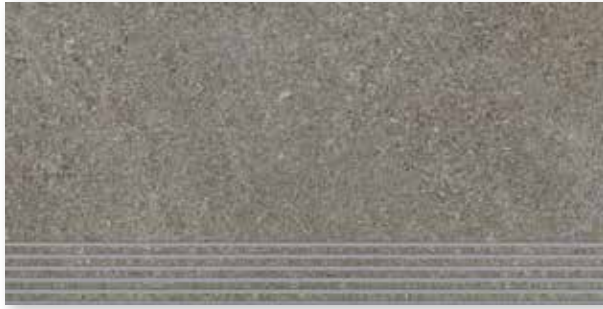

Nez de marche 30 x 60 cm (à rainures), lisse, R10/A



Nez de marche avec bord incliné 31 x 145 cm, lisse, R10/A



Contremarche 28 x 145 cm, lisse, R10/A



Bord de nez de marche 4 x 60 cm, lisse, R10/A



R10/A R10/B R11 R11/B



brique

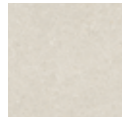

platine



argile



gris sable



muscat



pierre



sable



caillou



beige sable



basalte



blanc sable



anthracite



Plinthe, arrondie 7 x 30 cm, lisse



Plinthe, arrondie 7 x 60 cm, lisse



Plinthe à gorge creuse
10 x 10 cm, lisse, R10/A

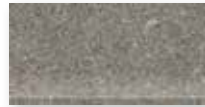

Plinthe à gorge creuse
10 x 20 cm, lisse, R10/A



Plinthe à gorge creuse 10 x 30 cm
lisse, R10/A



Plinthe à gorge creuse 10 x 60 cm, lisse, R10/A



Angle intérieur
s'accorde à la plinthe
à gorge creuse, lisse



Angle extérieur
s'accorde à la plinthe
à gorge creuse, lisse



Système cuve de douche
plinthe, 10 x 10 cm, lisse,
R10/B



Système cuve de douche
carreau d'angle, 10 x 10 cm,
lisse, R10/B



anthracite

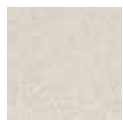

platine



Bande d'éveil 30 x 30 cm
structure côtelée, R11

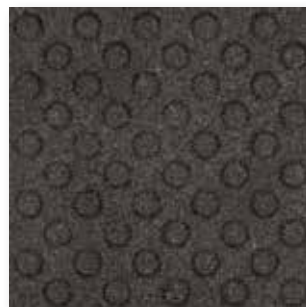

Bande d'éveil 30 x 30 cm
structure pastillée, R11



Bande d'éveil 30 x 30 cm
lisse, R11



sable



beige sable



gris sable



caillou



basalte



anthracite



Dalle de terrasse 60 x 60 cm, lisse, R11/B



beige sable



gris sable



basalte



Dalle de terrasse décor Square, 60 x 60 cm, lisse, R11/B

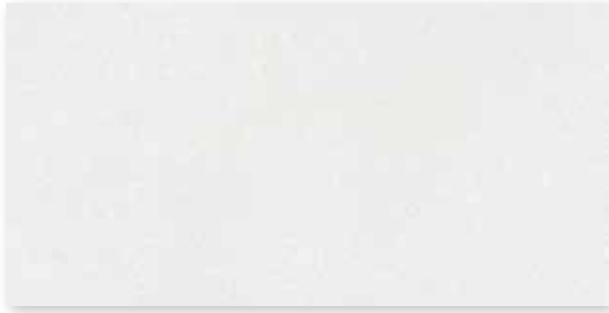

Carreau de mur 30 x 60 cm, blanc, lisse



Carreau de mur 30 x 60 cm, gris, lisse



Carreau de mur 30 x 60 cm, beige, lisse

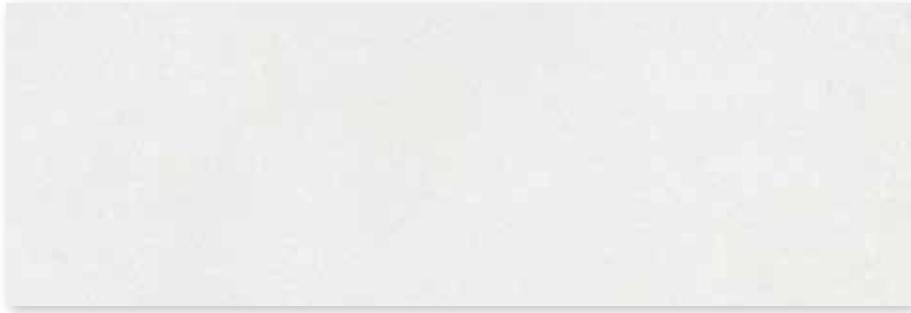

Carreau de mur 30 x 90 cm, blanc, lisse



Carreau de mur 30 x 90 cm, gris, lisse



Carreau de mur 30 x 90 cm, beige, lisse



brique

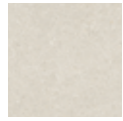

platine



argile



gris sable



muscat



pierre



sable



caillou



beige sable



basalte



blanc sable



anthracite



Carreau à rainures, 12,5 x 25 cm,
à rainures, R11/C

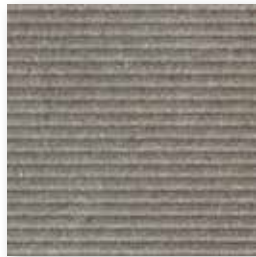

Carreau à rainures, 25 x 25 cm
à rainures, R11/C



Carreau à rainures 25 x 50 cm
à rainures, R11/C

Système à caniveau
(profondeur de creux 5 mm)



Caniveau plat, 30 x 60 cm
lisse, R11/B



Caniveau plat, paire coupée en biseau
lisse, R11/B



Caniveau plat avec écoulement
lisse, R11/B



About
lisse, R11/B

Recouvrement céramique
de goulotte

Recouvrement céramique
de goulotte, 25 x 50 cm



Recouvrement
céramique
de goulotte

Pour plus de détails sur le système à caniveau, voir page 117 et suivantes.
Pour plus de détails sur le recouvrement céramique de goulotte, voir page 84 et suivantes.

Carreaux de mur⁴

Mosaïques^{1/2}

30 x 60 cm



30 x 90 cm³

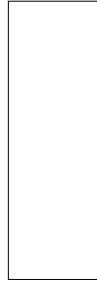

5 x 5 cm



10 x 10 cm



10 x 10 cm



	30 x 60 / 12 x 24	30 x 90 / 12 x 36	5 x 5 / 2 x 2	10 x 10 / 4 x 4	10 x 10 / 4 x 4		
Cote nom. - cm/in	297 x 597 x 6 mm	297 x 897 x 6 mm	47 x 47 x 6,5 mm	97 x 97 x 6,5 mm	97 x 97 x 6,5 mm		
Cote de fabrication	297 x 597 x 6 mm	297 x 897 x 6 mm	47 x 47 x 6,5 mm	97 x 97 x 6,5 mm	97 x 97 x 6,5 mm		
Surface	lisse, mat pierre	lisse, mat pierre	lisse, mat	lisse, mat	lisse, mat		
m ² - pcs.	5,556	3,704	11 feuilles	11 feuilles	11 feuilles		
m ² - kg	10,279	10,400	12,331	13,101	13,101		
Paquet - pcs.	13	8	11 feuilles	11 feuilles	11 feuilles		
Paquet - m ²	2,340	2,160	1,000	1,000	1,000		
Paquet - kg	24,050	22,464	12,331	13,101	13,101		
Palette - m ²	112,311	51,836	64,000	64,000	64,000		
Palette - kg	1.154,400	539,136	789,184	838,464	838,464		
Norme produit	BIII	BIII	Bla	Bla	Bla		
Antidérapance			R10/B PC10/PN18	R10/B PC10/PN18	R11/B PC20/PN18		
Groupe de charge			1	1	1		
blanc <input type="checkbox"/>	203232H Gr. de prix A76 (m ²)	323235H Gr. de prix A166 (m ²)					
gris <input type="checkbox"/>	203233H Gr. de prix A76 (m ²)	323236H Gr. de prix A166 (m ²)					
beige <input type="checkbox"/>	203234H Gr. de prix A76 (m ²)	323237H Gr. de prix A166 (m ²)					
anthracite <input type="checkbox"/>			430185H Gr. de prix A196 (m ²)	430220H Gr. de prix A148 (m ²)	430232H Gr. de prix A148 (m ²)		
basalte <input type="checkbox"/>			430186H Gr. de prix A196 (m ²)	430221H Gr. de prix A148 (m ²)	430233H Gr. de prix A148 (m ²)		
caillou <input type="checkbox"/>			430187H Gr. de prix A196 (m ²)	430222H Gr. de prix A148 (m ²)	430234H Gr. de prix A148 (m ²)		
pierre <input type="checkbox"/>				430223H Gr. de prix A148 (m ²)	430235H Gr. de prix A148 (m ²)		
blanc sable <input type="checkbox"/>				430224H Gr. de prix A148 (m ²)	430236H Gr. de prix A148 (m ²)		
gris sable <input type="checkbox"/>			430188H Gr. de prix A196 (m ²)	430225H Gr. de prix A148 (m ²)	430237H Gr. de prix A148 (m ²)		
sable <input type="checkbox"/>			430189H Gr. de prix A196 (m ²)	430226H Gr. de prix A148 (m ²)	430238H Gr. de prix A148 (m ²)		
muscat <input type="checkbox"/>				430227H Gr. de prix A148 (m ²)	430239H Gr. de prix A148 (m ²)		
platinee <input type="checkbox"/>			435569H Gr. de prix A196 (m ²)	430228H Gr. de prix A148 (m ²)	430240H Gr. de prix A148 (m ²)		
beige sable <input type="checkbox"/>			430190H Gr. de prix A196 (m ²)	430229H Gr. de prix A148 (m ²)	430241H Gr. de prix A148 (m ²)		
brique <input type="checkbox"/>				430230H Gr. de prix A148 (m ²)	430242H Gr. de prix A148 (m ²)		
glaise <input type="checkbox"/>				430231H Gr. de prix A148 (m ²)	430243H Gr. de prix A148 (m ²)		



⁴ non ingélif

Carreaux de sol

15 x 15 cm



15 x 15 cm



20 x 20 cm



20 x 20 cm



20 x 20 cm



20 x 20 cm



	15 x 15 / 6 x 6	15 x 15 / 6 x 6	20 x 20 / 8 x 8	20 x 20 / 8 x 8	20 x 20 / 8 x 8	20 x 20 / 8 x 8	
	147 x 147 x 10,5 mm	147 x 147 x 10,5 mm	197 x 197 x 10,5 mm	197 x 197 x 10,5 mm	197 x 197 x 10,5 mm	197 x 197 x 10,5 mm	Cote nom. - cm/in
	lisse, mat	lisse, mat	lisse, mat	structuré, mat	grains de riz, mat	profilé, mat	Cote de fabrication
	44,444	44,444	25,000	25,000	25,000	25,000	Surface
	23,111	23,111	22,900	22,900	22,900	22,900	m ² - pcs.
	27	27	21	21	21	21	m ² - kg
	0,607	0,607	0,840	0,840	0,840	0,840	Paquet - pcs.
	14,040	14,040	19,236	19,236	19,236	19,236	Paquet - m ²
	48,600	48,600	50,400	50,400	50,400	50,400	Paquet - kg
	1.123,200	1.123,200	1.154,160	1.154,160	1.154,160	1.154,160	Palette - m ²
	Bla	Bla	Bla	Bla	Bla	Bla	Palette - kg
	R10/B PC10/PN18	R11/B PC20/PN18	R10/A PC10/PN12	R11/B PC20/PN18	R12/C PC27/PN24	R12V4 PC27	Norme produit
	3	3	3	3	3	3	Antidérapance
	430244H	430256H	430268H	430274H	430280H	430286H	Groupe de charge
	Gr. de prix A142 (m ²)	Gr. de prix A142 (m ²)	Gr. de prix A133 (m ²)	Gr. de prix A133 (m ²)	Gr. de prix A157 (m ²)	Gr. de prix A157 (m ²)	anthracite <input type="checkbox"/> V2
	430245H	430257H	430269H	430275H	430281H	430287H	basalte <input type="checkbox"/> V2
	Gr. de prix A142 (m ²)	Gr. de prix A142 (m ²)	Gr. de prix A133 (m ²)	Gr. de prix A133 (m ²)	Gr. de prix A157 (m ²)	Gr. de prix A157 (m ²)	caillou <input type="checkbox"/> V2
	430246H	430258H	430270H	430276H	430282H	430288H	gris sable <input type="checkbox"/> V2
	Gr. de prix A142 (m ²)	Gr. de prix A142 (m ²)	Gr. de prix A133 (m ²)	Gr. de prix A133 (m ²)	Gr. de prix A157 (m ²)	Gr. de prix A157 (m ²)	sable <input type="checkbox"/> V2
	430249H	430261H	430271H	430277H	430283H	430289H	platine <input type="checkbox"/> V2
	Gr. de prix A142 (m ²)	Gr. de prix A142 (m ²)	Gr. de prix A133 (m ²)	Gr. de prix A133 (m ²)	Gr. de prix A157 (m ²)	Gr. de prix A157 (m ²)	beige sable <input type="checkbox"/> V2
	430250H	430262H	430272H	430278H	430284H	430290H	
	Gr. de prix A142 (m ²)	Gr. de prix A142 (m ²)	Gr. de prix A133 (m ²)	Gr. de prix A133 (m ²)	Gr. de prix A157 (m ²)	Gr. de prix A157 (m ²)	
	435570H	435571H	435572H	435573H	435574H	435575H	
	Gr. de prix A142 (m ²)	Gr. de prix A142 (m ²)	Gr. de prix A133 (m ²)	Gr. de prix A133 (m ²)	Gr. de prix A157 (m ²)	Gr. de prix A157 (m ²)	
	430253H	430265H	430273H	430279H	430285H	430291H	
	Gr. de prix A142 (m ²)	Gr. de prix A142 (m ²)	Gr. de prix A133 (m ²)	Gr. de prix A133 (m ²)	Gr. de prix A157 (m ²)	Gr. de prix A157 (m ²)	



Carreaux de sol

30 x 30 cm



30 x 30 cm



10 x 60 cm^{1/2}



15 x 60 cm^{1/2}



30 x 60 cm¹

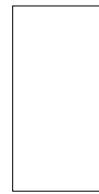

30 x 60 cm¹



30 x 60 cm¹

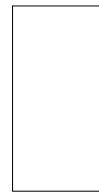

Format de traverse

Format de traverse

Cote nom. - cm/in	30 x 30 / 12 x 12	30 x 30 / 12 x 12	10 x 60 / 4 x 24	15 x 60 / 6 x 24	30 x 60 / 12 x 24	30 x 60 / 12 x 24	30 x 60 / 12 x 24
Cote de fabrication	297 x 297 x 10,5 mm	297 x 297 x 10,5 mm	97 x 597 x 10,5 mm	147 x 597 x 10,5 mm	297 x 597 x 10,5 mm	297 x 597 x 10,5 mm	297 x 597 x 10,5 mm
Surface	lisse, mat	lisse, mat	lisse, mat	lisse, mat	lisse, mat	lisse, mat	lisse, mat
m ² - pcs.	11,111	11,111	16,667	11,111	5,556	5,556	5,556
m ² - kg	23,144	23,144	23,667	23,222	23,224	23,224	23,224
Paquet - pcs.	11	11	15	11	6	6	6
Paquet - m ²	0,990	0,990	0,900	0,990	1,080	1,080	1,080
Paquet - kg	22,913	22,913	21,300	22,990	25,080	25,080	25,080
Palette - m ²	47,520	47,520	36,000	39,600	43,197	43,197	43,197
Palette - kg	1.099,824	1.099,824	852,012	919,600	1.003,200	1.003,200	1.003,200
Norme produit	Bla	Bla	Bla	Bla	Bla	Bla	Bla
Antidérapance	R10/A PC10/PN12	R11/B PC20/PN18	R10/A PC10/PN12	R10/A PC10/PN12	R10/A PC10/PN12	R11/B PC20/PN18	R12/C PC27/PN24
Groupe de charge	3	3	2	2	2	2	2
	430292H	430304H	<i>430316H</i>	<i>430328H</i>	430340H	430352H	430364H
anthracite	Gr. de prix A109 (m ²)	Gr. de prix A109 (m ²)	<i>Gr. de prix A199</i> (m ²)	<i>Gr. de prix A199</i> (m ²)	Gr. de prix A121 (m ²)	Gr. de prix A121 (m ²)	Gr. de prix A154 (m ²)
	430293H	430305H	<i>430317H</i>	<i>430329H</i>	430341H	430353H	430365H
basalte	Gr. de prix A109 (m ²)	Gr. de prix A109 (m ²)	<i>Gr. de prix A199</i> (m ²)	<i>Gr. de prix A199</i> (m ²)	Gr. de prix A121 (m ²)	Gr. de prix A121 (m ²)	Gr. de prix A154 (m ²)
	430294H	430306H	<i>430318H</i>	<i>430330H</i>	430342H	430354H	430366H
caillou	Gr. de prix A109 (m ²)	Gr. de prix A109 (m ²)	<i>Gr. de prix A199</i> (m ²)	<i>Gr. de prix A199</i> (m ²)	Gr. de prix A121 (m ²)	Gr. de prix A121 (m ²)	Gr. de prix A154 (m ²)
	430295H	430307H	<i>430319H</i>	<i>430331H</i>	430343H	430355H	430367H
Pierre	Gr. de prix A109 (m ²)	Gr. de prix A109 (m ²)	<i>Gr. de prix A199</i> (m ²)	<i>Gr. de prix A199</i> (m ²)	Gr. de prix A121 (m ²)	Gr. de prix A121 (m ²)	Gr. de prix A154 (m ²)
	430296H	430308H	<i>430320H</i>	<i>430332H</i>	430344H	430356H	430368H
blanc sable	Gr. de prix A109 (m ²)	Gr. de prix A109 (m ²)	<i>Gr. de prix A199</i> (m ²)	<i>Gr. de prix A199</i> (m ²)	Gr. de prix A121 (m ²)	Gr. de prix A121 (m ²)	Gr. de prix A154 (m ²)
	430297H	430309H	<i>430321H</i>	<i>430333H</i>	430345H	430357H	430369H
gris sable	Gr. de prix A109 (m ²)	Gr. de prix A109 (m ²)	<i>Gr. de prix A199</i> (m ²)	<i>Gr. de prix A199</i> (m ²)	Gr. de prix A121 (m ²)	Gr. de prix A121 (m ²)	Gr. de prix A154 (m ²)
	430298H	430310H	<i>430322H</i>	<i>430334H</i>	430346H	430358H	430370H
sable	Gr. de prix A109 (m ²)	Gr. de prix A109 (m ²)	<i>Gr. de prix A199</i> (m ²)	<i>Gr. de prix A199</i> (m ²)	Gr. de prix A121 (m ²)	Gr. de prix A121 (m ²)	Gr. de prix A154 (m ²)
	430299H	430311H	<i>430323H</i>	<i>430335H</i>	430347H	430359H	430371H
muscat	Gr. de prix A109 (m ²)	Gr. de prix A109 (m ²)	<i>Gr. de prix A199</i> (m ²)	<i>Gr. de prix A199</i> (m ²)	Gr. de prix A121 (m ²)	Gr. de prix A121 (m ²)	Gr. de prix A154 (m ²)
	430300H	430312H	<i>430324H</i>	<i>430336H</i>	430348H	430360H	430372H
platine	Gr. de prix A109 (m ²)	Gr. de prix A109 (m ²)	<i>Gr. de prix A199</i> (m ²)	<i>Gr. de prix A199</i> (m ²)	Gr. de prix A121 (m ²)	Gr. de prix A121 (m ²)	Gr. de prix A154 (m ²)
	430301H	430313H	<i>430325H</i>	<i>430337H</i>	430349H	430361H	430373H
beige sable	Gr. de prix A109 (m ²)	Gr. de prix A109 (m ²)	<i>Gr. de prix A199</i> (m ²)	<i>Gr. de prix A199</i> (m ²)	Gr. de prix A121 (m ²)	Gr. de prix A121 (m ²)	Gr. de prix A154 (m ²)
	430302H	430314H	<i>430326H</i>	<i>430338H</i>	430350H	430362H	430374H
brique	Gr. de prix A109 (m ²)	Gr. de prix A109 (m ²)	<i>Gr. de prix A199</i> (m ²)	<i>Gr. de prix A199</i> (m ²)	Gr. de prix A121 (m ²)	Gr. de prix A121 (m ²)	Gr. de prix A154 (m ²)
	430303H	430315H	<i>430327H</i>	<i>430339H</i>	430351H	430363H	430375H
glaise	Gr. de prix A109 (m ²)	Gr. de prix A109 (m ²)	<i>Gr. de prix A199</i> (m ²)	<i>Gr. de prix A199</i> (m ²)	Gr. de prix A121 (m ²)	Gr. de prix A121 (m ²)	Gr. de prix A154 (m ²)



Carreaux de sol

60 x 60 cm¹

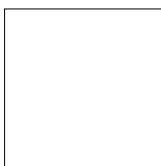

60 x 60 cm^{2/3/5}



60 x 60 cm¹

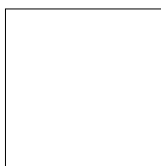

60 x 60 cm¹

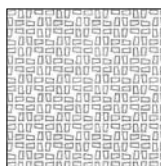

60 x 120 cm^{1/4/6}

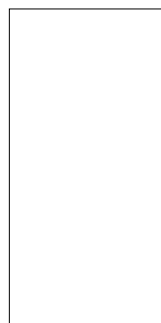

60 x 120 cm^{1/4/6}

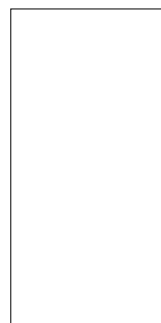

		surépais		Grid					
	60 x 60 / 24 x 24	60 x 60 / 24 x 24	60 x 60 / 24 x 24	60 x 60 / 24 x 24	60 x 120 / 24 x 48	60 x 120 / 24 x 48			
	597 x 597 x 10,5 mm	600 x 600 x 14 mm	597 x 597 x 10,5 mm	597 x 597 x 10,5 mm	597 x 1197 x 10,5 mm	597 x 1197 x 10,5 mm			Cote nom. - cm/in
	lisse, mat	lisse, mat	lisse, mat	profilé, mat	lisse, mat	lisse, mat			Cote de fabrication
	2,778	2,778	2,778	2,778	1,389	1,389			Surface
	23,769	31,669	23,769	23,769	24,672	24,672			m ² - pcs.
	3	2	3	3	2	2			m ² - kg
	1,080	0,720	1,080	1,080	1,440	1,440			Paquet - pcs.
	25,668	22,800	25,668	25,668	35,526	35,526			Paquet - m ²
	38,880	30,238	38,880	38,880	43,197	43,197			Paquet - kg
	924,048	957,600	924,048	924,048	1.065,780	1.065,780			Palette - m ²
	Bla	Bla	Bla	Bla	Bla	Bla			Palette - kg
	R10/A PC10/PN12	R10	R11/B PC20/PN18	R12V4 PC27	R10/A PC10/PN12	R11/B PC20/PN18			Norme produit
	3	4	3	3	2	2			Antidérapance
	430380H		430214H	430392H	430398H	430410H			Groupe de charge
	Gr. de prix A136 (m ²)		Gr. de prix A136 (m ²)	Gr. de prix A166 (m ²)	Gr. de prix A154 (m ²)	Gr. de prix A154 (m ²)			anthracite <input type="checkbox"/> V2
	430381H		430215H	430393H	430399H	430411H			basalte <input type="checkbox"/> V2
	Gr. de prix A136 (m ²)		Gr. de prix A136 (m ²)	Gr. de prix A166 (m ²)	Gr. de prix A154 (m ²)	Gr. de prix A154 (m ²)			caillou <input type="checkbox"/> V2
	430382H	430200H	430216H	430394H	430400H	430412H			pierre <input type="checkbox"/> V2
	Gr. de prix A136 (m ²)		Gr. de prix A136 (m ²)	Gr. de prix A166 (m ²)	Gr. de prix A154 (m ²)	Gr. de prix A154 (m ²)			blanc sable <input type="checkbox"/> V2
	430383H				430401H	430413H			gris sable <input type="checkbox"/> V2
	Gr. de prix A136 (m ²)				Gr. de prix A154 (m ²)	Gr. de prix A154 (m ²)			sable <input type="checkbox"/> V2
	430384H	430201H			430402H	430414H			muscat <input type="checkbox"/> V2
	Gr. de prix A136 (m ²)				Gr. de prix A154 (m ²)	Gr. de prix A154 (m ²)			platine <input type="checkbox"/> V2
	430385H	430202H	430217H	430395H	430403H	430415H			beige sable <input type="checkbox"/> V2
	Gr. de prix A136 (m ²)		Gr. de prix A136 (m ²)	Gr. de prix A166 (m ²)	Gr. de prix A154 (m ²)	Gr. de prix A154 (m ²)			brique <input type="checkbox"/> V2
	430386H		430218H	430396H	430404H	430416H			glaise <input type="checkbox"/> V2
	Gr. de prix A136 (m ²)		Gr. de prix A136 (m ²)	Gr. de prix A166 (m ²)	Gr. de prix A154 (m ²)	Gr. de prix A154 (m ²)			
	430387H				430405H	430417H			
	Gr. de prix A136 (m ²)				Gr. de prix A154 (m ²)	Gr. de prix A154 (m ²)			
	430388H		435576H	435577H	430406H	430418H			
	Gr. de prix A136 (m ²)		Gr. de prix A136 (m ²)	Gr. de prix A166 (m ²)	Gr. de prix A154 (m ²)	Gr. de prix A154 (m ²)			
	430389H		430219H	430397H	430407H	430419H			
	Gr. de prix A136 (m ²)		Gr. de prix A136 (m ²)	Gr. de prix A166 (m ²)	Gr. de prix A154 (m ²)	Gr. de prix A154 (m ²)			
	430390H				430408H	430420H			
	Gr. de prix A136 (m ²)				Gr. de prix A154 (m ²)	Gr. de prix A154 (m ²)			
	430391H				430409H	430421H			
	Gr. de prix A136 (m ²)				Gr. de prix A154 (m ²)	Gr. de prix A154 (m ²)			

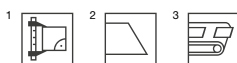

⁴ Poids élevé ! A transporter par deux personnes seulement.

⁵ Les prix sont calculés en fonction du projet

⁶ Attention : Palette spéciale, pas de retour, pas d'échange



Carreau de sol^{1/2/3/5}

120 x 120 cm
NOUVEAU

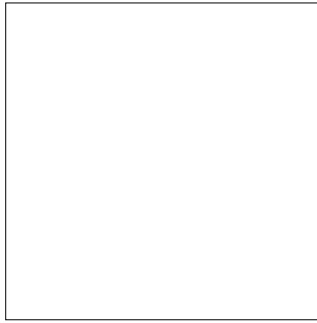

Plinthe à gorge creuse à décor⁴

10 x 10 cm



10 x 20 cm



10 x 30 cm



10 x 60 cm



Angle intérieur



Angle extérieur



Cote nom. - cm/in	120 x 120 / 48 x 48	10 x 10 / 4 x 4	10 x 20 / 4 x 8	10 x 30 / 4 x 12	10 x 60 / 4 x 24		
Cote de fabrication	1197 x 1197 x 8 mm	100 x 97 x 6,5 mm	102 x 197 x 9 mm	102 x 297 x 9 mm	102 x 597 x 9 mm	102 x 20 x 9 mm	102 x 35 x 9 mm
Surface	lisse, mat	lisse, mat	lisse, mat	lisse, mat	lisse, mat	lisse, mat	lisse, mat
m ² /m - pcs.	0,694/m ²	10,000/m	5,000/m	3,333/m	1,667/m		
m ² /m/Pcs. - kg	18,500/m ²	1,500/m	2,000/m	1,999/m	2,000/m	0,080/pce.	0,080/pce.
Paquet - pcs.	3	40	20	16	16	18	12
Paquet - m ² /m	4,320/m ²	4,000 m	4,000 m	4,800 m	9,598 m		
Paquet - kg	79,926/m ²	6,000	8,000	9,600	19,200	1,440	0,960
Palette - m ²	64,800						
Palette - kg	1.198,900						
Norme produit	Bla	Bla	Bla	Bla	Bla	Bla	Bla
Antidérapance	R10/A PC10/PN12	R10/B PC10/PN18	R10/A PC10/PN12	R10/A PC10/PN12	R10/A PC10/PN12		
Groupe de charge	2						
anthracite <input type="checkbox"/>	435743⁵ Gr. de prix A178 (m ²)	430564H Gr. de prix A412 (pce.)	430428H Gr. de prix A420 (pce.)	430440H Gr. de prix A426 (pce.)	430452H Gr. de prix A447 (pce.)	430480H Gr. de prix A419 (pce.)	430492H Gr. de prix A419 (pce.)
basalte <input type="checkbox"/>	435744⁵ Gr. de prix A178 (m ²)	430565H Gr. de prix A412 (pce.)	430429H Gr. de prix A420 (pce.)	430441H Gr. de prix A426 (pce.)	430453H Gr. de prix A447 (pce.)	430481H Gr. de prix A419 (pce.)	430493H Gr. de prix A419 (pce.)
caillou <input type="checkbox"/>	435745⁵ Gr. de prix A178 (m ²)	430566H Gr. de prix A412 (pce.)	430430H Gr. de prix A420 (pce.)	430442H Gr. de prix A426 (pce.)	430454H Gr. de prix A447 (pce.)	430482H Gr. de prix A419 (pce.)	430494H Gr. de prix A419 (pce.)
pierre <input type="checkbox"/>		430567H Gr. de prix A412 (pce.)	430431H Gr. de prix A420 (pce.)	430443H Gr. de prix A426 (pce.)	430455H Gr. de prix A447 (pce.)	430483H Gr. de prix A419 (pce.)	430495H Gr. de prix A419 (pce.)
		430568H Gr. de prix A412 (pce.)	430432H Gr. de prix A420 (pce.)	430444H Gr. de prix A426 (pce.)	430456H Gr. de prix A447 (pce.)	430484H Gr. de prix A419 (pce.)	430496H Gr. de prix A419 (pce.)
blanc sable <input type="checkbox"/>		430569H Gr. de prix A412 (pce.)	430433H Gr. de prix A420 (pce.)	430445H Gr. de prix A426 (pce.)	430457H Gr. de prix A447 (pce.)	430485H Gr. de prix A419 (pce.)	430497H Gr. de prix A419 (pce.)
gris sable <input type="checkbox"/>	435746⁵ Gr. de prix A178 (m ²)	430570H Gr. de prix A412 (pce.)	430434H Gr. de prix A420 (pce.)	430446H Gr. de prix A426 (pce.)	430458H Gr. de prix A447 (pce.)	430486H Gr. de prix A419 (pce.)	430498H Gr. de prix A419 (pce.)
sable <input type="checkbox"/>	435747⁵ Gr. de prix A178 (m ²)	430571H Gr. de prix A412 (pce.)	430435H Gr. de prix A420 (pce.)	430447H Gr. de prix A426 (pce.)	430459H Gr. de prix A447 (pce.)	430487H Gr. de prix A419 (pce.)	430499H Gr. de prix A419 (pce.)
muscat <input type="checkbox"/>		430572H Gr. de prix A412 (pce.)	430436H Gr. de prix A420 (pce.)	430448H Gr. de prix A426 (pce.)	430460H Gr. de prix A447 (pce.)	430488H Gr. de prix A419 (pce.)	430500H Gr. de prix A419 (pce.)
platine <input type="checkbox"/>	435748⁵ Gr. de prix A178 (m ²)	430573H Gr. de prix A412 (pce.)	430437H Gr. de prix A420 (pce.)	430449H Gr. de prix A426 (pce.)	430461H Gr. de prix A447 (pce.)	430489H Gr. de prix A419 (pce.)	430501H Gr. de prix A419 (pce.)
beige sable <input type="checkbox"/>	435749⁵ Gr. de prix A178 (m ²)	430574H Gr. de prix A412 (pce.)	430438H Gr. de prix A420 (pce.)	430450H Gr. de prix A426 (pce.)	430462H Gr. de prix A447 (pce.)	430490H Gr. de prix A419 (pce.)	430502H Gr. de prix A419 (pce.)
brique <input type="checkbox"/>		430575H Gr. de prix A412 (pce.)	430439H Gr. de prix A420 (pce.)	430451H Gr. de prix A426 (pce.)	430463H Gr. de prix A447 (pce.)	430491H Gr. de prix A419 (pce.)	430503H Gr. de prix A419 (pce.)
glaise <input type="checkbox"/>							



¹ Sans finition Hyteck; avec traitement Protecta

² Attention : Palette spéciale, pas de retour, pas d'échange

³ Les écarts de couleur liés à la production par rapport au revêtement adjacent en cas de pose horizontale ne peuvent pas faire l'objet de réclamations.

⁴ Poids élevé ! A transporter par deux personnes seulement.

Détails, plinthes à gorge creuse / angles intérieurs / angles extérieurs, voir page 324 et suivantes

Système cuve de douche^{1/2}

10 x 10 cm



10 x 10 cm



				Plinthe cuve de douche		Angle			
				10 x 10 / 4 x 4	10 x 10 / 4 x 4			Cote nom. - cm/in	
				97 x 97 x 6,5 mm	97 x 97 x 6,5 mm			Cote de fabrication	
				lisse, mat	lisse, mat			Surface	
				10,000				m - pcs.	
				1,700/m	0,170/pce.			m/Pcs. - kg	
				16	4			Paquet - pcs.	
				1,600				Paquet - m	
				2,720	0,680			Paquet - kg	
				Bla	Bla			Norme produit	
				R10/B PC10/PN18	R10/B PC10/PN18			Antidérapance	
				430064H	430070H			anthracite	V2
				Gr. de prix A447 (pce.)	Gr. de prix A478 (pce.)				
				430065H	430071H			basalte	V2
				Gr. de prix A447 (pce.)	Gr. de prix A478 (pce.)				
				430066H	430072H			caillou	V2
				Gr. de prix A447 (pce.)	Gr. de prix A478 (pce.)				
				430067H	430073H			gris sable	V2
				Gr. de prix A447 (pce.)	Gr. de prix A478 (pce.)				
				430068H	430074H			sable	V2
				Gr. de prix A447 (pce.)	Gr. de prix A478 (pce.)				
				430069H	430075H			beige sable	V2
				Gr. de prix A447 (pce.)	Gr. de prix A478 (pce.)				



² Détails, voir page 322

Nez de marche rainurés^{2/6}

Nez de marche rainuré
1/2/4/6

Nez de marche à inclinaison
2/3/6/7

Nez de marche à inclinaison et à rainures
2/3/4/6/7

Contremarche^{2/3/6}

30 x 30 cm

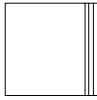

30 x 60 cm¹

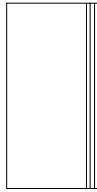

60 x 120 cm

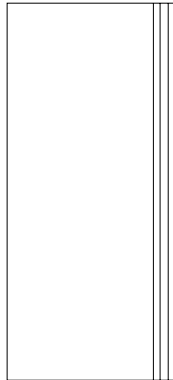

31 x 145 cm

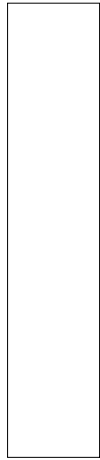

31 x 145 cm

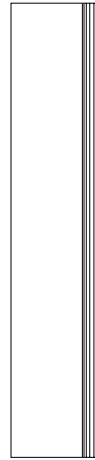

28 x 145 cm

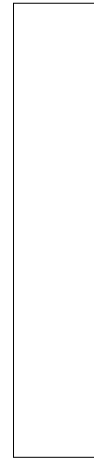

Cote nom. - cm/in	30 x 30 / 12 x 12	30 x 60 / 12 x 24	60 x 120 / 24 x 48	31 x 145 / 12 3/8 x 58	31 x 145 / 12 3/8 x 58	28 x 145 / 11 3/16 x 58
Cote de fabrication	297 x 297 x 10,5 mm	297 x 597 x 10,5 mm	597 x 1197 x 10,5 mm	307 x 1447 x 10,5 mm	307 x 1447 x 10,5 mm	280 x 1447 x 10,5 mm
Surface	lisse, mat	lisse, mat	lisse, mat	lisse, mat	lisse, mat	lisse, mat
m - pcs.	3,333	1,667	0,833	0,690	0,690	0,690
m - kg	6,943	6,968	14,286	7,480	7,480	6,716
Paquet - pcs.	10	6	2	2	2	2
Paquet - m	3,000	3,599	2,401	2,899	2,899	2,899
Paquet - kg	20,830	25,080	34,300	21,682	21,682	19,466
Norme produit	Bla	Bla	Bla	Ala	Ala	Ala
Antidérapance	R10/A PC10/PN12	R10/A PC10/PN12	R10/A PC10/PN12	R10/A PC10/PN12	R10/A PC10/PN12	R10/A PC10/PN12
Groupe de charge	3	2	2	2	2	2
anthracite	430464H <i>Gr. de prix A449 (pce.)</i>	430504H <i>Gr. de prix A458 (pce.)</i>	430398H-TF <i>Gr. de prix A593 (pce.)</i>	435685H ⁵ <i>Gr. de prix A560 (pce.)</i>	435685H-TF ⁵ <i>Gr. de prix A577 (pce.)</i>	435695H ⁵ <i>Gr. de prix A528 (pce.)</i>
basalte	430465H <i>Gr. de prix A449 (pce.)</i>	430505H <i>Gr. de prix A458 (pce.)</i>	430399H-TF <i>Gr. de prix A593 (pce.)</i>	435686H <i>Gr. de prix A560 (pce.)</i>	435686H-TF <i>Gr. de prix A577 (pce.)</i>	435696H <i>Gr. de prix A528 (pce.)</i>
caillou	430466H <i>Gr. de prix A449 (pce.)</i>	430506H <i>Gr. de prix A458 (pce.)</i>	430400H-TF <i>Gr. de prix A593 (pce.)</i>	435687H <i>Gr. de prix A560 (pce.)</i>	435687H-TF <i>Gr. de prix A577 (pce.)</i>	435697H <i>Gr. de prix A528 (pce.)</i>
Pierre	430467H <i>Gr. de prix A449 (pce.)</i>	430507H <i>Gr. de prix A458 (pce.)</i>	430401H-TF <i>Gr. de prix A593 (pce.)</i>	435688H <i>Gr. de prix A560 (pce.)</i>	435688H-TF <i>Gr. de prix A577 (pce.)</i>	435698H <i>Gr. de prix A528 (pce.)</i>
blanc sable	430468H <i>Gr. de prix A449 (pce.)</i>	430508H <i>Gr. de prix A458 (pce.)</i>	430402H-TF <i>Gr. de prix A593 (pce.)</i>	435689H <i>Gr. de prix A560 (pce.)</i>	435689H-TF <i>Gr. de prix A577 (pce.)</i>	435699H <i>Gr. de prix A528 (pce.)</i>
gris sable	430469H <i>Gr. de prix A449 (pce.)</i>	430509H <i>Gr. de prix A458 (pce.)</i>	430403H-TF <i>Gr. de prix A593 (pce.)</i>	430476H <i>Gr. de prix A560 (pce.)</i>	430476H-TF <i>Gr. de prix A577 (pce.)</i>	430477H <i>Gr. de prix A528 (pce.)</i>
sable	430470H <i>Gr. de prix A449 (pce.)</i>	430510H <i>Gr. de prix A458 (pce.)</i>	430404H-TF <i>Gr. de prix A593 (pce.)</i>	435690H <i>Gr. de prix A560 (pce.)</i>	435690H-TF <i>Gr. de prix A577 (pce.)</i>	435700H <i>Gr. de prix A528 (pce.)</i>
muscat	430471H <i>Gr. de prix A449 (pce.)</i>	430511H <i>Gr. de prix A458 (pce.)</i>	430405H-TF <i>Gr. de prix A593 (pce.)</i>	435691H <i>Gr. de prix A560 (pce.)</i>	435691H-TF <i>Gr. de prix A577 (pce.)</i>	435701H <i>Gr. de prix A528 (pce.)</i>
platine	430472H <i>Gr. de prix A449 (pce.)</i>	430512H <i>Gr. de prix A458 (pce.)</i>	430406H-TF <i>Gr. de prix A593 (pce.)</i>	435692H <i>Gr. de prix A560 (pce.)</i>	435692H-TF <i>Gr. de prix A577 (pce.)</i>	435702H <i>Gr. de prix A528 (pce.)</i>
beige sable	430473H <i>Gr. de prix A449 (pce.)</i>	430513H <i>Gr. de prix A458 (pce.)</i>	430407H-TF <i>Gr. de prix A593 (pce.)</i>	435693H <i>Gr. de prix A560 (pce.)</i>	435693H-TF <i>Gr. de prix A577 (pce.)</i>	435703H <i>Gr. de prix A528 (pce.)</i>
brique	430474H <i>Gr. de prix A449 (pce.)</i>	430514H <i>Gr. de prix A458 (pce.)</i>	430408H-TF <i>Gr. de prix A593 (pce.)</i>	435694H <i>Gr. de prix A560 (pce.)</i>	435694H-TF <i>Gr. de prix A577 (pce.)</i>	435704H <i>Gr. de prix A528 (pce.)</i>
glaise	430475H <i>Gr. de prix A449 (pce.)</i>	430515H <i>Gr. de prix A458 (pce.)</i>	430409H-TF <i>Gr. de prix A593 (pce.)</i>	430212H ⁵ <i>Gr. de prix A560 (pce.)</i>	430212H-TF ⁵ <i>Gr. de prix A577 (pce.)</i>	430248H ⁵ <i>Gr. de prix A528 (pce.)</i>

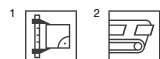

³ Rectifié uniquement sur les deux côtés courts. Il n'est pas possible de rectifier le côté long.

⁴ Détails, voir page 326

⁵ En raison des conditions de production, des écarts de nuance peuvent survenir

⁶ D'autres escaliers/bords de nez de marche peuvent être fabriqués sur demande : voir la grille d'escaliers à la p. 36.

⁷ Des carreaux assortis aux paliers d'escaliers sont disponibles sur demande.

Bord de nez de marche^{1/2/4/6}

Bord de nez de marche à inclinaison
2/3/4/6 Plinthe, arrondie¹

4 x 60 cm



7,2 x 60 cm



7,2 x 120 cm



7,2 x 145 cm



7 x 30 cm



7 x 60 cm



4 x 60 / 1 5/8 x 24	7,2 x 60 / 2 7/8 x 24	7,2 x 120 / 2 7/8 x 48	7,2 x 145 / 2 7/8 x 58	7 x 30 / 2 13/16 x 12	7 x 60 / 2 13/16 x 24	Cote nom. - cm/in
40 x 597 x 10,5 mm	72 x 597 x 10,5 mm	72 x 1197 x 10,5 mm	72 x 1447 x 10,5 mm	70 x 297 x 10,5 mm	70 x 597 x 10,5 mm	Cote de fabrication
lisse, mat	lisse, mat	lisse, mat	lisse, mat	lisse, mat	lisse, mat	Surface
1,667	1,667	0,833	0,690	3,333	1,667	m - pcs.
0,967	1,355	1,170	1,737	1,583	1,584	m - kg
9	9	10	10	22	15	Paquet - pcs.
5,399	15,003	12,005	14,493	6,600	8,998	Paquet - m
5,220	7,317	14,050	25,180	10,450	14,250	Paquet - kg
Bla	Bla	Bla	Ala	Bla	Bla	Norme produit
R10/A PC10/PN12	R10/A PC10/PN12	R10/A PC10/PN12	R10/A PC10/PN12			Antidérapance
2	2	2	2			Groupe de charge
430516H	430340H-TK	430398H-TK ⁵	435685H-TK ⁵	430080H	430528H	anthracite <input type="checkbox"/> V2
Gr. de prix A458 (pce.)	Gr. de prix A458 (pce.)	Gr. de prix A511 (pce.)	Gr. de prix A539 (pce.)	Gr. de prix A419 (pce.)	Gr. de prix A438 (pce.)	
430517H	430341H-TK	430399H-TK	435686H-TK	430081H	430529H	basalte <input type="checkbox"/> V2
Gr. de prix A458 (pce.)	Gr. de prix A458 (pce.)	Gr. de prix A511 (pce.)	Gr. de prix A539 (pce.)	Gr. de prix A419 (pce.)	Gr. de prix A438 (pce.)	
430518H	430342H-TK	430400H-TK	435687H-TK	430082H	430530H	caillou <input type="checkbox"/> V2
Gr. de prix A458 (pce.)	Gr. de prix A458 (pce.)	Gr. de prix A511 (pce.)	Gr. de prix A539 (pce.)	Gr. de prix A419 (pce.)	Gr. de prix A438 (pce.)	
430519H	430343H-TK	430401H-TK	435688H-TK	430083H	430531H	pierre <input type="checkbox"/> V2
Gr. de prix A458 (pce.)	Gr. de prix A458 (pce.)	Gr. de prix A511 (pce.)	Gr. de prix A539 (pce.)	Gr. de prix A419 (pce.)	Gr. de prix A438 (pce.)	
430520H	430344H-TK	430402H-TK	435689H-TK	430084H	430532H	blanc sable <input type="checkbox"/> V2
Gr. de prix A458 (pce.)	Gr. de prix A458 (pce.)	Gr. de prix A511 (pce.)	Gr. de prix A539 (pce.)	Gr. de prix A419 (pce.)	Gr. de prix A438 (pce.)	
430521H	430345H-TK	430403H-TK	430476H-TK	430085H	430533H	gris sable <input type="checkbox"/> V2
Gr. de prix A458 (pce.)	Gr. de prix A458 (pce.)	Gr. de prix A511 (pce.)	Gr. de prix A539 (pce.)	Gr. de prix A419 (pce.)	Gr. de prix A438 (pce.)	
430522H	430346H-TK	430404H-TK	435690H-TK	430086H	430534H	sable <input type="checkbox"/> V2
Gr. de prix A458 (pce.)	Gr. de prix A458 (pce.)	Gr. de prix A511 (pce.)	Gr. de prix A539 (pce.)	Gr. de prix A419 (pce.)	Gr. de prix A438 (pce.)	
430523H	430347H-TK	430405H-TK	435691H-TK	430087H	430535H	muscat <input type="checkbox"/> V2
Gr. de prix A458 (pce.)	Gr. de prix A458 (pce.)	Gr. de prix A511 (pce.)	Gr. de prix A539 (pce.)	Gr. de prix A419 (pce.)	Gr. de prix A438 (pce.)	
430524H	430348H-TK	430406H-TK	435692H-TK	430088H	430536H	platine <input type="checkbox"/> V2
Gr. de prix A458 (pce.)	Gr. de prix A458 (pce.)	Gr. de prix A511 (pce.)	Gr. de prix A539 (pce.)	Gr. de prix A419 (pce.)	Gr. de prix A438 (pce.)	
430525H	430349H-TK	430407H-TK	435693H-TK	430089H	430537H	beige sable <input type="checkbox"/> V2
Gr. de prix A458 (pce.)	Gr. de prix A458 (pce.)	Gr. de prix A511 (pce.)	Gr. de prix A539 (pce.)	Gr. de prix A419 (pce.)	Gr. de prix A438 (pce.)	
430526H	430350H-TK	430408H-TK	435694H-TK	430090H	430538H	brique <input type="checkbox"/> V2
Gr. de prix A458 (pce.)	Gr. de prix A458 (pce.)	Gr. de prix A511 (pce.)	Gr. de prix A539 (pce.)	Gr. de prix A419 (pce.)	Gr. de prix A438 (pce.)	
430527H	430351H-TK	430409H-TK ⁵	430212H-TK ⁵	430091H	430539H	glaise <input type="checkbox"/> V2
Gr. de prix A458 (pce.)	Gr. de prix A458 (pce.)	Gr. de prix A511 (pce.)	Gr. de prix A539 (pce.)	Gr. de prix A419 (pce.)	Gr. de prix A438 (pce.)	



³ Rectifié uniquement sur les deux côtés courts. Il n'est pas possible de rectifier le côté long.

⁴ Détails, voir page 326

⁵ En raison des conditions de production, des écarts de nuance peuvent survenir.

⁶ D'autres escaliers/bords de nez de marche peuvent être fabriqués sur demande : voir la grille d'escaliers à la p. 36.



Carreaux bande d'éveil^{1/2/3}

30 x 30 cm

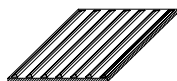

30 x 30 cm



Cote nom. - cm/in	30 x 30 / 12 x 12	30 x 30 / 12 x 12					
Cote de fabrication	297 x 297 x 10,5 mm	297 x 297 x 10,5 mm					
Surface	structure côtelée	structure pastillée					
m - pcs.	3,333	3,333					
m - kg	7,999	7,999					
Paquet - pcs.	8	8					
Paquet - m	2,400	2,400					
Paquet - kg	19,200	19,200					
Norme produit	Bla	Bla					
Antidérapance	R11	R11					
Groupe de charge	3	3					
anthracite V2	<i>430304H-R</i> <i>Gr. de prix A455 (pce.)</i>	<i>430304H-N</i> <i>Gr. de prix A539 (pce.)</i>					
platine V2	<i>430312H-R</i> <i>Gr. de prix A455 (pce.)</i>	<i>430312H-N</i> <i>Gr. de prix A539 (pce.)</i>					



¹ Par analogie avec les exigences de la norme DIN 32984

² Autres combinaisons de couleurs sur demande en tenant compte des spécifications relatives à la luminance contrastante selon la norme DIN 32984

Carreaux à rainures, épaisseur 12,5 mm, en complément du système de rebord de bassin « Finland II »^{1/2}

Système à caniveau^{1/2/3} **NOUVEAU**

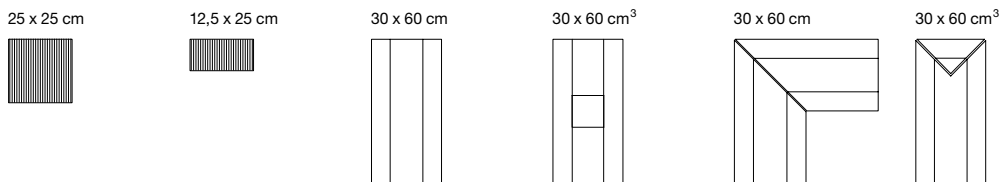

25 x 25 cm		12,5 x 25 cm		30 x 60 cm		30 x 60 cm ³		30 x 60 cm		30 x 60 cm ³		Cote nom. - cm/in
à rainures, mat		à rainures, mat		à rainures, mat		à rainures, mat		à rainures, mat		à rainures, mat		
25 x 50 / 10 x 20		25 x 25 / 10 x 10		12,5 x 25 / 5 x 10		30 x 60 / 12 x 24		30 x 60 / 12 x 24		Caniveau plat avec écoulement 110 / 110 mm		Cote de fabrication
à rainures, mat		à rainures, mat		à rainures, mat		à rainures, mat		à rainures, mat		Caniveau plat Paire coupée en biseau		
2,000		4,000		8,000		1,667		1,667		2x) 297x595x14 mm		m - pcs.
3,550/pce.		1,775/pce.		0,888/pce.		3,963/pce.		2,958/pce.		5,955/paire		Pcs./paire - kg
6 pce.		9 pce.		21 pce.		4 pce.		4 pce.		2 paire		Paquet - pcs./paire
3,000		2,250		2,625		4 pce.		4 pce.		4 pce.		Paquet - m
21,300		15,975		18,648		15,852		11,832		11,910		Paquet - kg
Ala		Ala		Ala		Ala		Ala		Ala		Palette - kg
R11/B PC20/PN18		R11/B PC20/PN18		R11/B PC20/PN18		R11/B PC20/PN18		R11/B PC20/PN18		R11/B PC20/PN18		Norme produit
435601H		435613H		435625H		436632H		436644H		436656H		Antidérapance
Gr. de prix A565 (pce.)		Gr. de prix A483 (pce.)		Gr. de prix A431 (pce.)		Gr. de prix A531 (pce.)		Gr. de prix A606 (pce.)		Gr. de prix A652 (paire)		anthracite <input type="checkbox"/> V2
435602H		435614H		435626H		436633H		436645H		436657H		basalte <input type="checkbox"/> V2
Gr. de prix A565 (pce.)		Gr. de prix A483 (pce.)		Gr. de prix A431 (pce.)		Gr. de prix A531 (pce.)		Gr. de prix A606 (pce.)		Gr. de prix A652 (paire)		caillou <input type="checkbox"/> V2
435603H		435615H		435627H		436634H		436646H		436658H		Pierre <input type="checkbox"/> V2
Gr. de prix A565 (pce.)		Gr. de prix A483 (pce.)		Gr. de prix A431 (pce.)		Gr. de prix A531 (pce.)		Gr. de prix A606 (pce.)		Gr. de prix A652 (paire)		blanc sable <input type="checkbox"/> V2
435604H		435616H		435628H		436635H		436647H		436659H		gris sable <input type="checkbox"/> V2
Gr. de prix A565 (pce.)		Gr. de prix A483 (pce.)		Gr. de prix A431 (pce.)		Gr. de prix A531 (pce.)		Gr. de prix A606 (pce.)		Gr. de prix A652 (paire)		sable <input type="checkbox"/> V2
435605H		435617H		435629H		436636H		436648H		436660H		muscat <input type="checkbox"/> V2
Gr. de prix A565 (pce.)		Gr. de prix A483 (pce.)		Gr. de prix A431 (pce.)		Gr. de prix A531 (pce.)		Gr. de prix A606 (pce.)		Gr. de prix A652 (paire)		platine <input type="checkbox"/> V2
435606H		435618H		435630H		436637H		436649H		436661H		beige sable <input type="checkbox"/> V2
Gr. de prix A565 (pce.)		Gr. de prix A483 (pce.)		Gr. de prix A431 (pce.)		Gr. de prix A531 (pce.)		Gr. de prix A606 (pce.)		Gr. de prix A652 (paire)		brique <input type="checkbox"/> V2
435607H		435619H		435631H		436638H		436650H		436662H		glaise <input type="checkbox"/> V2
Gr. de prix A565 (pce.)		Gr. de prix A483 (pce.)		Gr. de prix A431 (pce.)		Gr. de prix A531 (pce.)		Gr. de prix A606 (pce.)		Gr. de prix A652 (paire)		
435608H		435620H		435632H		436639H		436651H		436663H		
Gr. de prix A565 (pce.)		Gr. de prix A483 (pce.)		Gr. de prix A431 (pce.)		Gr. de prix A531 (pce.)		Gr. de prix A606 (pce.)		Gr. de prix A652 (paire)		
435609H		435621H		435633H		436640H		436652H		436664H		
Gr. de prix A565 (pce.)		Gr. de prix A483 (pce.)		Gr. de prix A431 (pce.)		Gr. de prix A531 (pce.)		Gr. de prix A606 (pce.)		Gr. de prix A652 (paire)		
435610H		435622H		435634H		436641H		436653H		436665H		
Gr. de prix A565 (pce.)		Gr. de prix A483 (pce.)		Gr. de prix A431 (pce.)		Gr. de prix A531 (pce.)		Gr. de prix A606 (pce.)		Gr. de prix A652 (paire)		
435611H		435623H		435635H		436642H		436654H		436666H		
Gr. de prix A565 (pce.)		Gr. de prix A483 (pce.)		Gr. de prix A431 (pce.)		Gr. de prix A531 (pce.)		Gr. de prix A606 (pce.)		Gr. de prix A652 (paire)		
435612H		435624H		435636H		436643H		436655H		436667H		
Gr. de prix A565 (pce.)		Gr. de prix A483 (pce.)		Gr. de prix A431 (pce.)		Gr. de prix A531 (pce.)		Gr. de prix A606 (pce.)		Gr. de prix A652 (paire)		



² Petit bord rectifié

³ Volume d'achat minimum 10 pièces. En dessous de 10 pièces, le prix doit être calculé individuellement.

Pour de plus amples détails sur le système de tête de bassin Finland II / système à caniveau, voir le Programme de Livraison Pool + Spa.

Dalles de terrasse^{1/2}

60 x 60 cm

60 x 60 cm

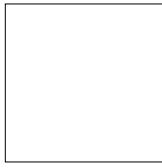

Flächendekor "Square"

Cote nom. - cm/in	60 x 60 / 24 x 24	60 x 60 / 24 x 24					
Cote de fabrication	597 x 597 x 20 mm	597 x 597 x 20 mm					
Surface	lisse, mat	lisse, mat					
m ² - pcs.	2,778	2,778					
m ² - kg	45,273	45,273					
Paquet - pcs.	2	2					
Paquet - m ²	0,720	0,720					
Paquet - kg	32,594	32,594					
Palette - m ²	21,598	21,598					
Palette - kg	977,820	977,820					
Norme produit	Bla	Bla					
Antidérapance	R11/B PC20/PN18	R11/B PC20/PN18					
Groupe de charge	4	4					
anthracite <input type="checkbox"/>	430093H Gr. de prix A199 (m ²)						
basalte <input type="checkbox"/>	430094H Gr. de prix A199 (m ²)						
basalte <input type="checkbox"/>		430115H Gr. de prix A199 (m ²)					
caillou <input type="checkbox"/>	430095H Gr. de prix A199 (m ²)						
gris sable <input type="checkbox"/>	430096H Gr. de prix A199 (m ²)						
gris sable <input type="checkbox"/>		430116H Gr. de prix A199 (m ²)					
sable <input type="checkbox"/>	430097H Gr. de prix A199 (m ²)						
beige sable <input type="checkbox"/>	430098H Gr. de prix A199 (m ²)						
beige sable <input type="checkbox"/>		430117H Gr. de prix A199 (m ²)					



² Poids élevé ! A transporter par deux personnes seulement.

Pièces spéciales, dalles de terrasse¹

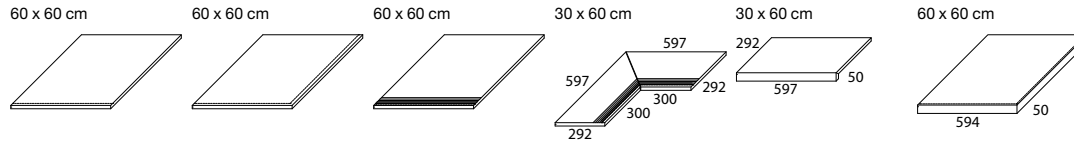

<i>Dalle de terrasse avec arrondi d'un côté</i>		<i>Dalle de terrasse avec arrondi autour du coin</i>		<i>Dalle de terrasse avec arrondi unilatéral et rainures</i>		<i>Dalle de terrasse avec arrondi unilatéral et rainures comme solution de coin (2 pcs.)</i>		<i>Marche d'escalier de terrasse à travers</i>		<i>Marche d'escalier de terrasse à travers comme solution de coin</i>		 Cote nom. - cm/in Cote de fabrication Surface m - pcs. m/paire - kg Paquet - pcs./paire Paquet - m Paquet - kg Palette - m Palette - kg Norme produit Antidérapance Groupe de charge anthracite V2
60 x 60 / 24 x 24	60 x 60 / 24 x 24	60 x 60 / 24 x 24	60 x 60 / 24 x 24	30 x 60 / 12 x 24	30 x 60 / 12 x 24	60 x 60 / 24 x 24						
597 x 597 x 20 mm	597 x 597 x 20 mm	597 x 597 x 20 mm	597 x 597 x 20 mm	292 x 597 x 20 mm	292/50 x 597 x 20 mm	594/50 x 594 x 20 mm						
lisse, mat	lisse, mat	lisse, mat	lisse, mat	lisse, mat	lisse, mat	lisse, mat						
1,667	1,667	1,667	1,667		1,667							
27,167/m	27,167/m	27,167/m	27,167/m	16,297/paire	15,868/m							
1 pce.	1 pce.	1 pce.	1 pce.	1 paire	1 pce.	1 pce.						
0,600	0,600	0,600	0,600									
16,297	16,297	16,297	16,297	16,297	9,519	19,027						
Bla	Bla	Bla	Bla	Bla	Bla	Bla						
R11/B PC20/PN18	R11/B PC20/PN18	R11/B PC20/PN18	R11/B PC20/PN18	R11/B PC20/PN18	R11/B PC20/PN18	R11/B PC20/PN18						
4	4	4	4	4	4	4						
430093H-RE	430093H-RZ	430093H-RER	430093H-RERZ	430093H-RERZ	430093H-SE	430093H-SZ						
Gr. de prix A672 (pce.)	Gr. de prix A731 (pce.)	Gr. de prix A689 (pce.)	Gr. de prix A792 (pce.)	Gr. de prix A792 (pce.)	Gr. de prix A689 (pce.)	Gr. de prix A784 (pce.)						



¹ D'autres modèles concernant la formation des bords et/ou les formats sont possibles sur demande.

Quantité minimum de commande : 10 mètres linéaires par commande (répartition possible sur plusieurs articles), quantités inférieures selon calcul de prix séparé.







L'expérience de la diversité

Ascona est fait pour les spas, les espaces de bien-être et les piscines des hôtels, mais aussi pour les locaux privés. Le grand choix qu'offre cette série le rend possible. Même sur le plan visuel, avec les mosaïques et les formats de traverse, les petits et grands formats pour les murs et les sols, ainsi que la sélection raffinée de couleurs, vous disposez d'une large gamme de conceptions possibles. Mais la série impressionne également par ses options fonctionnelles et ses solutions techniques, notamment pour tous les espaces de piscines ou de spas - d'ailleurs, à l'intérieur et à l'extérieur, dans les zones d'entrée comme dans les locaux à fréquentation pieds nus ou dans les zones mouillées dédiées. Grâce à des lignes claires et des couleurs terreuses, il est possible de créer des univers de styles les plus divers. Les architectures puristes sont tout aussi possibles que les modèles de maisons de campagne classiques ou modernes. La série Ascona peut être parfaitement combinée avec notre série de mosaïques Marble & More.



R9 R10/A R10/B R11/B R11/C



pearl



mud



stone



graphite



shell



sand



Carreau de sol 15 x 15 cm, structuré, R10/B



Carreau de sol 15 x 15 cm, structuré, R10/B



Carreau de sol 30 x 60 cm, structuré, R9
Carreau de sol 30 x 60 cm, structuré, R10/A
Carreau de sol 30 x 60 cm, structuré, R11/B



Carreau à surface de quadrillage 25 x 50 cm, à relief, R11/C



Carreau à lettres 25 x 50 cm, structuré, R11/B

Mosaïque 5 x 5 cm



Feuille à mosaïque 30 x 30 cm, pearl structuré, R10/B



Feuille à mosaïque 30 x 30 cm, mud structuré, R10/B



Feuille à mosaïque 30 x 30 cm, stone structuré, R10/B



Feuille à mosaïque 30 x 30 cm graphite, structuré, R10/B



Feuille à mosaïque 30 x 30 cm, shell structuré, R10/B



Feuille à mosaïque 30 x 30 cm, sand structuré, R10/B



Les mosaïques d'Agrob Buchtal fixées sur trame à l'envers au moyen de colle thermoplastique peuvent être utilisées sans crainte non seulement dans des zones sèches, mais aussi pour la pose au-dessous du niveau de l'eau (p. ex. piscines / whirlpools) ainsi que dans les zones à sollicitation permanente par l'humidité (p. ex. plages de piscines/douches).



Carreau de sol 60 x 60 cm, structuré, R10/A
Carreau de sol 60 x 60 cm, structuré, R11/B



Plinthe à gorge creuse 10 x 50 cm, structuré, R10/A



Plinthe à gorge creuse 10 x 60 cm, structuré, R10/A



Plinthe, à bord vif, 6 x 50 cm



Plinthe, à bord vif, 6 x 60 cm



Nez de marche avec bord incliné et à rainures, 31 x 145 cm, structuré, R10/A



Nez de marche avec bord incliné 31 x 145 cm, structuré, R10/A



Contremarche 28 x 145 cm, structuré, R10/A



Surface à quadrillage



pearl



mud



stone

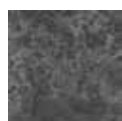

graphite



shell

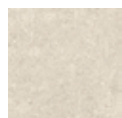

sand



Carreau de sol 12,5 x 12,5 cm, structuré, R11/B



Carreau de sol 12,5 x 25 cm, structuré, R11/B



Carreau de sol 25 x 25 cm, structuré, R11/B



Carreau de sol 25 x 50 cm, structuré, R11/B

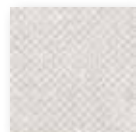

Carreau à surface de quadrillage 12,5 x 12,5 cm, à relief, R11/C

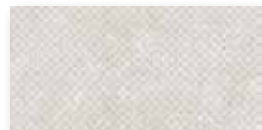

Carreau à surface de quadrillage 12,5 x 25 cm, à relief, R11/C



Carreau à surface de quadrillage 12,5 x 25 cm, à relief, R11/C



Carreau à surface de quadrillage 25 x 50 cm, à relief, R11/C



Carreau de mur 12,5 x 25 cm, structuré



Carreau de mur 25 x 50 cm, structuré



Plinthe à gorge creuse 10 x 25 cm, structuré, R10/A



Carreau à rainures 12,5 x 25 cm à rainures, R11/C



Carreau à rainures 25 x 25 cm à rainures, R11/C



Carreau à rainures 25 x 50 cm, à rainures, R11/C



Dalle de terrasse 60 x 120 cm, structuré, R11/B

Système à caniveau (profondeur de creux 5 mm)



Caniveau plat, 25 x 50 cm
structuré, R11/B



Caniveau plat, paire coupée en biseau
structuré, R11/B



Caniveau plat avec écoulement
structuré, R11/B



About
structuré, R11/B

Pour plus de détails sur le système à caniveau, voir page 116 et suivantes.

Carreaux de sol – joint de 3 mm

Mosaïque¹ Carreaux de sol

5 x 5 cm



15 x 15 cm



25 x 50 cm²



25 x 50 cm^{2/3}



30 x 60 cm²



30 x 60 cm²



30 x 60 cm²

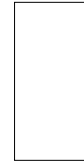

Feuille: 297 x 297 mm

Cote nom. - cm/in	5 x 5 / 2 x 2	15 x 15 / 6 x 6	25 x 50 / 10 x 20	25 x 50 / 10 x 20	30 x 60 / 12 x 24	30 x 60 / 12 x 24	30 x 60 / 12 x 24
Cote de fabrication	47 x 47 x 6,5 mm	147 x 147 x 8 mm	247 x 497 x 8 mm	247 x 497 x 8 mm	297 x 597 x 8 mm	297 x 597 x 8 mm	297 x 597 x 8 mm
Surface	structuré, mat	structuré, mat	structuré, mat	à relief, mat	structuré, mat	structuré, mat	structuré, mat
m ² - pcs.	11 feuilles	44,444	8,000	8,000	5,556	5,556	5,556
m ² - kg	12,331	17,555	17,040	17,040	17,413	17,413	17,413
Paquet - pcs.	11	35	9	9	6	6	6
Paquet - m ²	1,000	0,788	1,125	1,125	1,080	1,080	1,080
Paquet - kg	12,331	13,825	19,170	19,170	18,804	18,804	18,804
Palette - m ²	64,000	63,001	40,500	40,500	43,197	43,197	43,197
Palette - kg	789,184	1.106,000	690,120	690,120	752,160	752,160	752,160
Norme produit	Bla	Bla	Ala	Ala	Ala	Ala	Ala
Antidérapance	R10/B PC10/PN18	R10/B PC10/PN18	R11/B PC20/PN18	R11/B PC20/PN18	R9 PC6	R10/A PC10/PN12	R11/B PC20/PN18
Groupe de charge	1	2	2	2	2	2	2
pearl	430701H Gr. de prix A226 (m ²)	430705H Gr. de prix A154 (m ²)	430709H Gr. de prix A166 (m ²)	<i>430713H</i> <i>Gr. de prix A187 (m²)</i>	430834H NOUVEAU Gr. de prix A124 (m ²)	430721H Gr. de prix A124 (m ²)	430725H Gr. de prix A142 (m ²)
mud	430702H Gr. de prix A226 (m ²)	430706H Gr. de prix A154 (m ²)	430710H Gr. de prix A166 (m ²)	<i>430714H</i> <i>Gr. de prix A187 (m²)</i>	430835H NOUVEAU Gr. de prix A124 (m ²)	430722H Gr. de prix A124 (m ²)	430726H Gr. de prix A142 (m ²)
stone	430703H Gr. de prix A226 (m ²)	430707H Gr. de prix A154 (m ²)	430711H Gr. de prix A166 (m ²)	<i>430715H</i> <i>Gr. de prix A187 (m²)</i>	430836H NOUVEAU Gr. de prix A124 (m ²)	430723H Gr. de prix A124 (m ²)	430727H Gr. de prix A142 (m ²)
graphite	430704H Gr. de prix A226 (m ²)	430708H Gr. de prix A154 (m ²)	430712H Gr. de prix A166 (m ²)	<i>430716H</i> <i>Gr. de prix A187 (m²)</i>	430837H NOUVEAU Gr. de prix A124 (m ²)	430724H Gr. de prix A124 (m ²)	430728H Gr. de prix A142 (m ²)
shell	431501H Gr. de prix A226 (m ²)	431503H Gr. de prix A154 (m ²)	431505H Gr. de prix A166 (m ²)	<i>431507H</i> <i>Gr. de prix A187 (m²)</i>	435170H NOUVEAU Gr. de prix A124 (m ²)	431509H Gr. de prix A124 (m ²)	431511H Gr. de prix A142 (m ²)
sable	431502H Gr. de prix A226 (m ²)	431504H Gr. de prix A154 (m ²)	431506H Gr. de prix A166 (m ²)	<i>431508H</i> <i>Gr. de prix A187 (m²)</i>	435171H NOUVEAU Gr. de prix A124 (m ²)	431510H Gr. de prix A124 (m ²)	431512H Gr. de prix A142 (m ²)



Carreaux de sol – joint de 3 mm

Carreaux de sol¹

Nez de marche avec bord incliné et à reines²
2/3/4

Nez de marche avec bord incliné^{2/3/4/5}

Contremarche
2/3/4

60 x 60 cm



60 x 60 cm

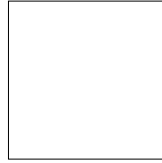

31 x 145 cm



28 x 145 cm



	60 x 60 / 24 x 24	60 x 60 / 24 x 24	31 x 145 / 12 3/8 x 58	31 x 145 / 12 3/8 x 58	28 x 145 / 11 3/16 x 58	Cote nom. - cm/in
	597 x 597 x 8 mm	597 x 597 x 8 mm	307 x 1447 x 10,5 mm	307 x 1447 x 10,5 mm	280 x 1447 x 10,5 mm	Cote de fabrication
	structuré, mat	structuré, mat	structuré, mat	structuré, mat	structuré, mat	Surface
	2,778/m ²	2,778/m ²	0,690/m	0,690/m	0,690/m	m ² /m - pcs.
	18,001/m ²	18,001/m ²	7,480/m	7,480/m	6,716/m	m ² /m - kg
	4	4	2	2	2	Paquet - pcs.
	1,440 m ²	1,440 m ²	2,899 m	2,899 m	2,899 m	Paquet - m ² /m
	25,920	25,920	21,682	21,682	19,466	Paquet - kg
	43,197	43,197				Palette - m ²
	777,600	777,600				Palette - kg
	Ala	Ala	Ala	Ala	Ala	Norme produit
	R10/A PC10/PN12	R11/B PC20/PN18	R10/A PC10/PN12	R10/A PC10/PN12	R10/A PC10/PN12	Antidérapance
	2	2	2	2	2	Groupe de charge
	430729H	430733H	<i>431576H-TF</i>	<i>431576H</i>	<i>431582H</i>	pearl <input type="checkbox"/> V3
	Gr. de prix A136 (m ²)	Gr. de prix A151 (m ²)	<i>Gr. de prix A577 (pce.)</i>	<i>Gr. de prix A560 (pce.)</i>	<i>Gr. de prix A528 (pce.)</i>	
	430730H	430734H	<i>431577H-TF</i>	<i>431577H</i>	<i>431583H</i>	mud <input type="checkbox"/> V3
	Gr. de prix A136 (m ²)	Gr. de prix A151 (m ²)	<i>Gr. de prix A577 (pce.)</i>	<i>Gr. de prix A560 (pce.)</i>	<i>Gr. de prix A528 (pce.)</i>	
	430731H	430735H	<i>431578H-TF</i>	<i>431578H</i>	<i>431584H</i>	stone <input type="checkbox"/> V3
	Gr. de prix A136 (m ²)	Gr. de prix A151 (m ²)	<i>Gr. de prix A577 (pce.)</i>	<i>Gr. de prix A560 (pce.)</i>	<i>Gr. de prix A528 (pce.)</i>	
	430732H	430736H	<i>431579H-TF</i>	<i>431579H</i>	<i>431585H</i>	graphite <input type="checkbox"/> V3
	Gr. de prix A136 (m ²)	Gr. de prix A151 (m ²)	<i>Gr. de prix A577 (pce.)</i>	<i>Gr. de prix A560 (pce.)</i>	<i>Gr. de prix A528 (pce.)</i>	
	431513H	431515H	<i>431580H-TF</i>	<i>431580H</i>	<i>431586H</i>	shell <input type="checkbox"/> V3
	Gr. de prix A136 (m ²)	Gr. de prix A151 (m ²)	<i>Gr. de prix A577 (pce.)</i>	<i>Gr. de prix A560 (pce.)</i>	<i>Gr. de prix A528 (pce.)</i>	
	431514H	431516H	<i>431581H-TF</i>	<i>431581H</i>	<i>431587H</i>	sable <input type="checkbox"/> V3
	Gr. de prix A136 (m ²)	Gr. de prix A151 (m ²)	<i>Gr. de prix A577 (pce.)</i>	<i>Gr. de prix A560 (pce.)</i>	<i>Gr. de prix A528 (pce.)</i>	



³ Rectifié uniquement sur les deux côtés courts. Il n'est pas possible de rectifier le côté long.

⁴ Détails, voir page 326. Pour d'autres solutions de réalisations d'escaliers, voir la série Area Pro

⁵ D'autres escaliers/bords de nez de marche peuvent être fabriqués sur demande : voir la grille d'escaliers à la p. 36.

Plinthe à gorge creuse à décor^{1/2/7}

10 x 50 cm



10 x 60 cm



Plinthes à bord vif¹

6 x 50 cm



6 x 60 cm



Carreau à lettres^{1/2/3}

25 x 50 cm

WT. 1.35m

Dalles de terrasse^{1/8/9/10/11}

60 x 120 cm

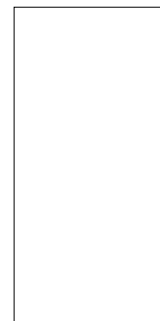

NOUVEAU

Hauteur des chiffres / des lettres 7 cm



Cote nom. - cm/in	10 x 50 / 4 x 20	10 x 60 / 4 x 24	6 x 50 / 2 3/8 x 20	6 x 60 / 2 3/8 x 24	25 x 50 / 10 x 20	60 x 120 / 24 x 48
Cote de fabrication	100 x 497/35 x 9 mm	100 x 597/35 x 9 mm	60 x 497 x 8 mm	60 x 597 x 8 mm	247 x 497 x 8 mm	598 x 1198 x 20 mm
Surface	structuré, mat	structuré, mat	structuré, mat	structuré, mat	structuré, mat	structuré, mat
m/m ² - pcs.	2,000/m	1,667/m	2,000/m	1,667/m	2,000/m	1,389/m ²
m/m ² /St. - kg	2,000/m	2,000/m	1,098/m	1,100/m	2,130/pce.	45,504/m ²
Paquet - pcs.	20	20	30	34		2
Paquet - m/m ²	10,000/m	11,998/m	15,000/m	20,396/m		1,440 m ²
Paquet - kg	20,000	24,000	16,470	22,440		65,520
Palette - m ²						21,598
Palette - kg						982,800
Norme produit	Alb	Alb	Ala	Ala	Ala	Bla
Antidérapance	R10/A PC10/PN12	R10/A PC10/PN12			R11/B PC20/PN18	R11/B PC20/PN18
Groupe de charge					2	4
pearl	430741H ⁶ Gr. de prix A442 (pce.)	430737H ⁶ Gr. de prix A447 (pce.)	430984H Gr. de prix A434 (pce.)	430988H Gr. de prix A434 (pce.)	430717H Gr. de prix A668 (pce.)	700158 Gr. de prix A211 (m ²)
mud	430742H ⁵ Gr. de prix A442 (pce.)	430738H ⁵ Gr. de prix A447 (pce.)	430985H Gr. de prix A434 (pce.)	430989H Gr. de prix A434 (pce.)	430718H Gr. de prix A668 (pce.)	700159 Gr. de prix A211 (m ²)
stone	430743H ⁶ Gr. de prix A442 (pce.)	430739H ⁶ Gr. de prix A447 (pce.)	430986H Gr. de prix A434 (pce.)	430990H Gr. de prix A434 (pce.)	430719H Gr. de prix A668 (pce.)	700160 Gr. de prix A211 (m ²)
graphite	430744H ⁴ Gr. de prix A442 (pce.)	430740H ⁴ Gr. de prix A447 (pce.)	430987H Gr. de prix A434 (pce.)	430991H Gr. de prix A434 (pce.)	430720H Gr. de prix A668 (pce.)	700161 Gr. de prix A211 (m ²)
shell	431523H ⁶ Gr. de prix A442 (pce.)	431525H ⁶ Gr. de prix A447 (pce.)	431527H Gr. de prix A434 (pce.)	431529H Gr. de prix A434 (pce.)	431531H Gr. de prix A668 (pce.)	
sable	431524H ⁶ Gr. de prix A442 (pce.)	431526H ⁶ Gr. de prix A447 (pce.)	431528H Gr. de prix A434 (pce.)	431530H Gr. de prix A434 (pce.)	431532H Gr. de prix A668 (pce.)	700162 Gr. de prix A211 (m ²)



³ Seuls les chiffres / lettres sont réalisables en couleur 91 (neutre 10 / blanc actif).

⁴ Groupe de sollicitation : 2

⁵ Groupe de sollicitation : 3

⁶ Groupe de sollicitation : 4

⁷ Les écarts de couleur liés à la production par rapport au revêtement adjacent en cas de pose horizontale ne peuvent pas faire l'objet de réclamations.

⁹ Sans finition Hytect; avec traitement Protecta

¹⁰ Poids élevé ! A transporter par deux personnes seulement.

¹¹ Attention : palette spéciale. Pas de retour, pas d'échange.

Carreaux de mur et de sol - joint de 6 mm

Carreau de mur Carreaux de sol

12,5 x 25 cm



12,5 x 12,5 cm²



12,5 x 12,5 cm^{1/2}



Carreau à surface de quadrillage

12,5 x 25 cm



12,5 x 25 cm¹



Carreau à surface de quadrillage

25 x 25 cm



25 x 25 cm¹



Carreau à surface de quadrillage



12,5 x 25 / 5 x 10	12,5 x 12,5 / 5 x 5	12,5 x 12,5 / 5 x 5	12,5 x 25 / 5 x 10	12,5 x 25 / 5 x 10	25 x 25 / 10 x 10	25 x 25 / 10 x 10	Cote nom. - cm/in
119 x 244 x 8 mm	119 x 119 x 8 mm	119 x 119 x 8 mm	119 x 244 x 8 mm	119 x 244 x 8 mm	244 x 244 x 8 mm	244 x 244 x 8 mm	Cote de fabrication
structuré, mat	structuré, mat	à relief, mat	structuré, mat	à relief, mat	structuré, mat	à relief, mat	Surface
32,000	64,000	64,000	32,000	32,000	16,000	16,000	m ² - pcs.
15,680	15,360	15,360	15,680	15,680	16,960	16,960	m ² - kg
33	66	66	33	33	14	14	Paquet - pcs.
1,031	1,031	1,031	1,031	1,031	0,875	0,875	Paquet - m ²
16,170	15,840	15,840	16,170	16,170	14,840	14,840	Paquet - kg
86,625	86,625	86,625	86,625	86,625	70,875	70,875	Paquet - m ²
1.358,280	1.330,560	1.330,560	1.358,280	1.358,280	1.202,040	1.202,040	Palette - kg
Ala	Ala	Ala	Ala	Ala	Ala	Ala	Norme produit
-	R11/B PC20/PN18	R11/B PC20/PN18	R11/B PC20/PN18	R11/B PC20/PN18	R11/B PC20/PN18	R11/B PC20/PN18	Antidérapance
2	2	2	2	2	2	2	Groupe de charge
430761H	430753H	<i>430757H</i>	430763H	<i>430767H</i>	430771H	<i>430775H</i>	pearl <input type="checkbox"/> V3
Gr. de prix A127 (m ²)	Gr. de prix A166 (m ²)	Gr. de prix <i>A166</i> (m ²)	Gr. de prix A136 (m ²)	Gr. de prix <i>A148</i> (m ²)	Gr. de prix A175 (m ²)	Gr. de prix <i>A142</i> (m ²)	mud <input type="checkbox"/> V3
	430754H	<i>430758H</i>	430764H	<i>430768H</i>	430772H	<i>430776H</i>	stone <input type="checkbox"/> V3
	Gr. de prix A166 (m ²)	Gr. de prix <i>A166</i> (m ²)	Gr. de prix A136 (m ²)	Gr. de prix <i>A148</i> (m ²)	Gr. de prix A175 (m ²)	Gr. de prix <i>A142</i> (m ²)	graphite <input type="checkbox"/> V3
	430755H	<i>430759H</i>	430765H	<i>430769H</i>	430773H	<i>430777H</i>	shell <input type="checkbox"/> V3
	Gr. de prix A166 (m ²)	Gr. de prix <i>A166</i> (m ²)	Gr. de prix A136 (m ²)	Gr. de prix <i>A148</i> (m ²)	Gr. de prix A175 (m ²)	Gr. de prix <i>A142</i> (m ²)	sable <input type="checkbox"/> V3
430762H	430756H	<i>430760H</i>	430766H	<i>430770H</i>	430774H	<i>430778H</i>	
Gr. de prix A127 (m ²)	Gr. de prix A166 (m ²)	Gr. de prix <i>A166</i> (m ²)	Gr. de prix A136 (m ²)	Gr. de prix <i>A148</i> (m ²)	Gr. de prix A175 (m ²)	Gr. de prix <i>A142</i> (m ²)	
431533H	431534H	<i>431536H</i>	431538H	<i>431540H</i>	431542H	<i>431544H</i>	
Gr. de prix A127 (m ²)	Gr. de prix A166 (m ²)	Gr. de prix <i>A166</i> (m ²)	Gr. de prix A136 (m ²)	Gr. de prix <i>A148</i> (m ²)	Gr. de prix A175 (m ²)	Gr. de prix <i>A142</i> (m ²)	
	431535H	<i>431537H</i>	431539H	<i>431541H</i>	431543H	<i>431545H</i>	
	Gr. de prix A166 (m ²)	Gr. de prix <i>A166</i> (m ²)	Gr. de prix A136 (m ²)	Gr. de prix <i>A148</i> (m ²)	Gr. de prix A175 (m ²)	Gr. de prix <i>A142</i> (m ²)	



² Fournis sous forme de double carreau; à séparer sur chantier.



Carreau de mur²

Carreaux de sol²

Carreaux à rainures, épaisseur 12,5 mm en complément du système de rebord de bassin « Finland II »^{1/3/4}

25 x 50 cm



25 x 50 cm

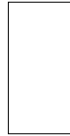

25 x 50 cm¹



Carreau à surface de quadrillage

25 x 50 cm

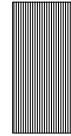

25 x 25 cm



12,5 x 25 cm



Cote nom. - cm/in	25 x 50 / 10 x 20	25 x 50 / 10 x 20	25 x 50 / 10 x 20		25 x 50 / 10 x 20	25 x 25 / 10 x 10	12,5 x 25 / 5 x 10
Cote de fabrication	244 x 494 x 8 mm	244 x 494 x 8 mm	244 x 494 x 8 mm		494 x 244 x 12,5 mm	244 x 244 x 12,5 mm	119 x 244 x 12,5 mm
Surface	structuré, mat	structuré, mat	à relief, mat		à rainures, mat	à rainures, mat	à rainures, mat
m ² /m - pcs.	8,000/m ²	8,000/m ²	8,000/m ²		2,000/m	4,000/m	8,000/m
m ² /St. - kg	17,040/m ²	17,040/m ²	17,040/m ²		3,550/pce.	1,775/pce.	0,888/pce.
Paquet - pcs.	9	9	9		6	9	21
Paquet - m ² / m	1,125/m ²	1,125/m ²	1,125/m ²		3,000/m	2,250/m	2,625/m
Paquet - kg	19,170	19,170	19,170		21,300	15,975	18,648
Palette - m ²	40,500	40,500	40,500				
Palette - kg	690,120	690,120	690,120				
Norme produit	Ala	Ala	Ala		Ala	Ala	Ala
Antidérapance	-	R11/B PC20/PN18	R11/B PC20/PN18		R11/B PC20/PN18	R11/B PC20/PN18	R11/B PC20/PN18
Groupe de charge		2	2				
pearl <input type="checkbox"/> V3	430779H Gr. de prix A154 (m ²)	430781H Gr. de prix A166 (m ²)	430785H Gr. de prix A187 (m ²)		430789H Gr. de prix A565 (pce.)	430793H Gr. de prix A483 (pce.)	430802H Gr. de prix A431 (pce.)
mud <input type="checkbox"/> V3		430782H Gr. de prix A166 (m ²)	430786H Gr. de prix A187 (m ²)		430790H Gr. de prix A565 (pce.)	430794H Gr. de prix A483 (pce.)	430803H Gr. de prix A431 (pce.)
stone <input type="checkbox"/> V3		430783H Gr. de prix A166 (m ²)	430787H Gr. de prix A187 (m ²)		430791H Gr. de prix A565 (pce.)	430795H Gr. de prix A483 (pce.)	430804H Gr. de prix A431 (pce.)
graphite <input type="checkbox"/> V3	430780H Gr. de prix A154 (m ²)	430784H Gr. de prix A166 (m ²)	430788H Gr. de prix A187 (m ²)		430792H Gr. de prix A565 (pce.)	430796H Gr. de prix A483 (pce.)	430805H Gr. de prix A431 (pce.)
shell <input type="checkbox"/> V3	431546H Gr. de prix A154 (m ²)	431547H Gr. de prix A166 (m ²)	431549H Gr. de prix A187 (m ²)		431551H Gr. de prix A565 (pce.)	431553H Gr. de prix A483 (pce.)	431555H Gr. de prix A431 (pce.)
sable <input type="checkbox"/> V3		431548H Gr. de prix A166 (m ²)	431550H Gr. de prix A187 (m ²)		431552H Gr. de prix A565 (pce.)	431554H Gr. de prix A483 (pce.)	431556H Gr. de prix A431 (pce.)

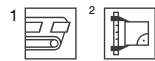

³ Petit bord rectifié

⁴ Pour de plus amples détails sur le système de tête de bassin Finland II, voir le Programme de Livraison Pool + Spa.

Plinthe à gorge creuse à décor^{1/2/10}

10 x 25 cm



Système à caniveau^{2/3/4/6}

25 x 50 cm



25 x 50 cm⁵

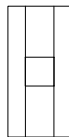

25 x 50 cm

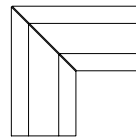

25 x 50 cm⁵

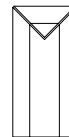

Caniveau plat avec écoulement 110 / 110 mm

Caniveau plat, paire coupée en biseau

Caniveau plat, about

	10 x 25 / 4 x 10		25 x 50 / 10 x 20	25 x 50 / 10 x 20	25 x 50 / 10 x 20	244 x (2x) 490 x 14 mm	244 x 294 x 14 mm	
	100 x 244/35 x 9 mm		244 x 494 x 14 mm	244 x 494 x 14 mm	244 x 494 x 14 mm	244 x (2x) 490 x 14 mm	244 x 294 x 14 mm	
	structuré, mat		structuré, mat	structuré, mat	structuré, mat	structuré, mat	structuré, mat	
	4,000		2,000	2,000	2,000	2,000	2,000	
	0,500/pce.		2,500/pce.	2,300/pce.	3,800/paire	2,500/pce.	2,500/pce.	
	20 pce.		5 pce.	5 pce.	2 paire	5 pce.	5 pce.	
	10,000		2,500	11,500	7,600	12,500	12,500	
	10,000		12,500	11,500	7,600	12,500	12,500	
	Alb		Ala	Ala	Ala	Ala	Ala	
	R10/A PC10/PN12		R11/B PC20/PN18	R11/B PC20/PN18	R11/B PC20/PN18	R11/B PC20/PN18	R11/B PC20/PN18	
	430806H ⁹		430810H	430814H	430818H	430822H	430826H	
	Gr. de prix A424 (pce.)		Gr. de prix A522 (pce.)	Gr. de prix A597 (pce.)	Gr. de prix A650 (paire)	Gr. de prix A597 (pce.)	Gr. de prix A597 (pce.)	
	430807H ⁸		430811H	430815H	430819H	430823H	430827H	
	Gr. de prix A424 (pce.)		Gr. de prix A522 (pce.)	Gr. de prix A597 (pce.)	Gr. de prix A650 (paire)	Gr. de prix A597 (pce.)	Gr. de prix A597 (pce.)	
	430808H ⁹		430812H	430816H	430820H	430824H	430828H	
	Gr. de prix A424 (pce.)		Gr. de prix A522 (pce.)	Gr. de prix A597 (pce.)	Gr. de prix A650 (paire)	Gr. de prix A597 (pce.)	Gr. de prix A597 (pce.)	
	430809H ⁷		430813H	430817H	430821H	430825H	430829H	
	Gr. de prix A424 (pce.)		Gr. de prix A522 (pce.)	Gr. de prix A597 (pce.)	Gr. de prix A650 (paire)	Gr. de prix A597 (pce.)	Gr. de prix A597 (pce.)	
	431557H ⁹		431559H	431561H	431563H	431565H	431567H	
	Gr. de prix A424 (pce.)		Gr. de prix A522 (pce.)	Gr. de prix A597 (pce.)	Gr. de prix A650 (paire)	Gr. de prix A597 (pce.)	Gr. de prix A597 (pce.)	
	431558H ⁹		431560H	431562H	431564H	431566H	431568H	
	Gr. de prix A424 (pce.)		Gr. de prix A522 (pce.)	Gr. de prix A597 (pce.)	Gr. de prix A650 (paire)	Gr. de prix A597 (pce.)	Gr. de prix A597 (pce.)	



³ Paire coupée en Peut être fabriqué aussi en 497 mm de longueur sur demande.

⁴ Petits bords rectifiés

⁵ Volume d'achat minimum 10 pièces. En dessous de 10 pièces, le prix doit être calculé individuellement.

⁶ Pour de plus amples détails sur le système à caniveau, voir le Programme de Livraison Pool + Spa.

⁷ Groupe de sollicitation : 2

⁸ Groupe de sollicitation : 3

⁹ Groupe de sollicitation : 4

¹⁰ Les écarts de couleur liés à la production par rapport au revêtement adjacent en cas de pose horizontale ne peuvent pas faire l'objet de réclamations.



Cote nom. - cm/in	
Cote de fabrication	
Surface	
m - pcs.	
Pcs./paire - kg	
Paquet - St./paire	
Paquet - m	
Paquet - kg	
Palette - m ²	
Palette - kg	
Norme produit	
Antidérapance	
pearl	V3
mud	V3
stone	V3
graphite	V3
shell	V3
sable	V3





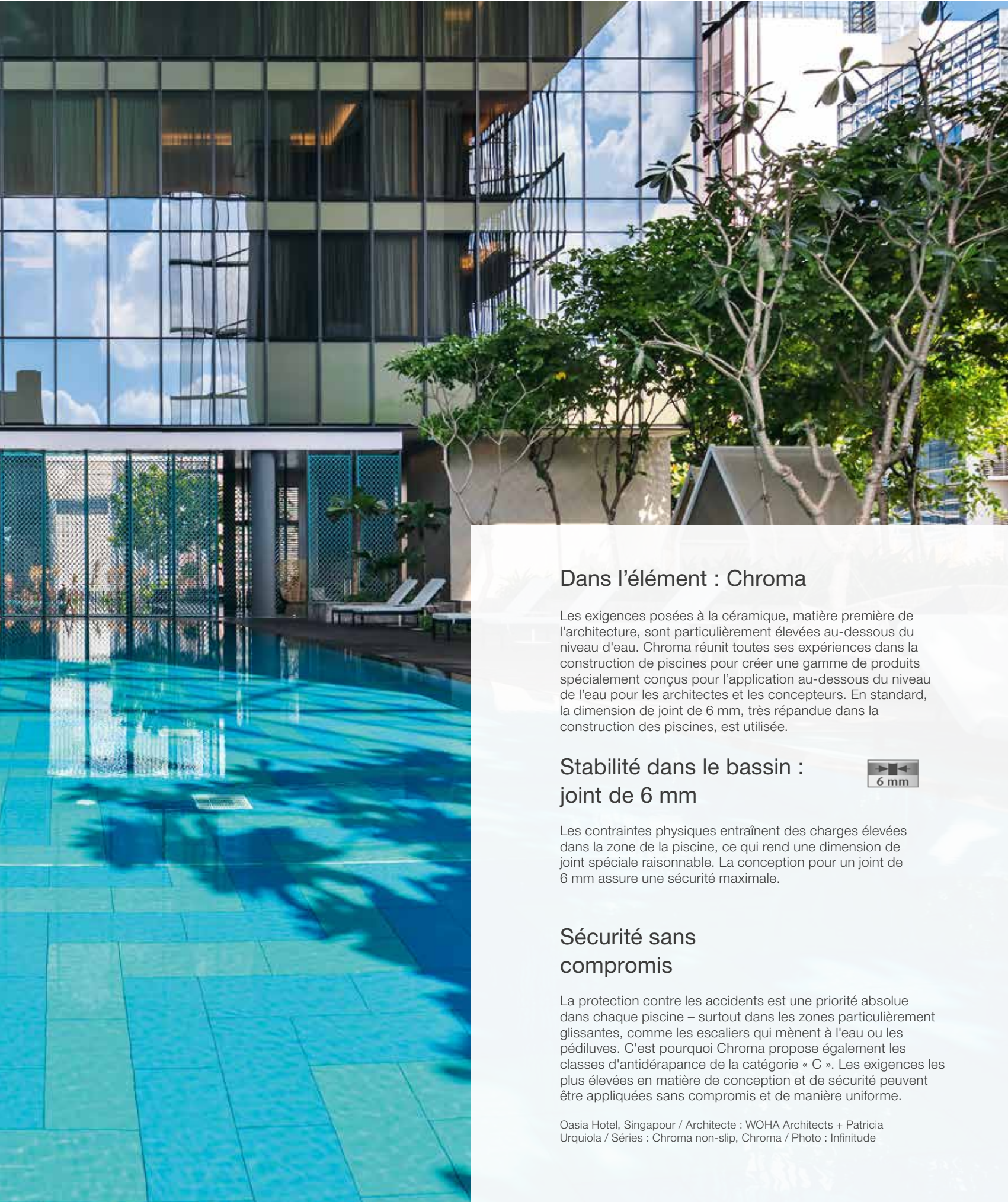

Dans l'élément : Chroma

Les exigences posées à la céramique, matière première de l'architecture, sont particulièrement élevées au-dessous du niveau d'eau. Chroma réunit toutes ses expériences dans la construction de piscines pour créer une gamme de produits spécialement conçus pour l'application au-dessous du niveau de l'eau pour les architectes et les concepteurs. En standard, la dimension de joint de 6 mm, très répandue dans la construction des piscines, est utilisée.

Stabilité dans le bassin : joint de 6 mm



Les contraintes physiques entraînent des charges élevées dans la zone de la piscine, ce qui rend une dimension de joint spéciale raisonnable. La conception pour un joint de 6 mm assure une sécurité maximale.

Sécurité sans compromis

La protection contre les accidents est une priorité absolue dans chaque piscine – surtout dans les zones particulièrement glissantes, comme les escaliers qui mènent à l'eau ou les pédiluves. C'est pourquoi Chroma propose également les classes d'antidérapance de la catégorie « C ». Les exigences les plus élevées en matière de conception et de sécurité peuvent être appliquées sans compromis et de manière uniforme.

SYSTÈME DE COULEURS UNICOLOR – De l'espace couleur à l'espace des possibilités



Couleurs contrastantes (brillantes)

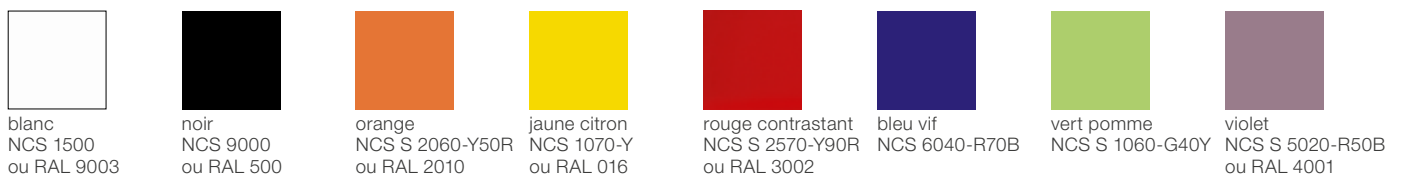

ocre actif NCS S 3050-Y40R	saumon actif NCS S 4040-Y70R	rouge oxyde actif NCS S 4050-Y90R	gris roche actif NCS S 5030-Y90R	gris sable actif NCS S 7010-Y90R
ocre clair NCS S 2030-Y20R	saumon clair NCS S 1515-Y50R	rouge oxyde clair NCS S 2010-Y80R	gris roche clair NCS S 2502-R	gris sable clair NCS S 1502-Y
ocre moyen NCS S 3030-Y30R	saumon moyen NCS S 2020-Y50R	rouge oxyde moyen NCS S 3020-Y80R	gris roche moyen NCS S 3502-R ou RAL 7036	gris sable moyen NCS S 3005-Y50R
ocre foncé NCS S 4030-Y50R	saumon foncé NCS S 3040-Y60R	rouge oxyde foncé NCS S 5020-Y80R	gris roche foncé NCS S 6005-Y80R	gris sable foncé NCS S 6010-Y50R
ocre	saumon	rouge oxyde	gris roche	gris sable
neutre 3 (noir asphalte) NCS S 6500-N	neutre 2 (anthracite) NCS S 7500-N ou RAL 7015	neutre 1 (noir saturé) NCS S 9000-N ou RAL 9017		

Couleurs contrastantes (brillants)



701 neutre 10 (blanc actif)

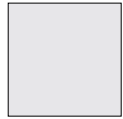

552119 neutre 9 (gris blanc)



552118 neutre 8 (gris lumière)



552117 neutre 7 (gris silex)



552115 neutre 5 (gris basalte)



552113 neutre 3 (noir asphalte)



552112 neutre 2 (anthracite)



5716 neutre 1 (noir saturé)



552004 azur foncé



552003 azur moyen



552002 azur clair



552001 azur actif

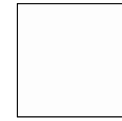

700 blanc



552008 bleu foncé



552007 bleu moyen



552006 bleu clair



552005 bleu actif



151 orange



552012 turquoise foncé



552011 turquoise moyen



552010 turquoise clair



552009 turquoise actif



154 rouge contrastant



552016 vert foncé



552015 vert moyen



552014 vert clair



552013 vert actif



152 vert pomme



552020 jaune foncé



552019 jaune moyen



552018 jaune clair



552017 jaune actif



717 noir



552024 ocre foncé



552023 ocre moyen



552022 ocre clair



552021 ocre actif



150 jaune citron



552028 saumon foncé



552027 saumon moyen



552026 saumon clair



552025 saumon actif



144 bleu vif



552032 rouge oxyde foncé



552031 rouge oxyde moyen



552030 rouge oxyde clair



552029 rouge oxyde actif



153 violet



552036 gris roche foncé



552035 gris roche moyen



552034 gris roche clair



552033 gris roche actif



552040 gris sable foncé



552039 gris sable moyen

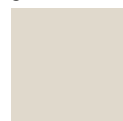

552038 gris sable clair



552037 gris sable actif



Carreau de sol/mur
6,2 x 25 cm, lisse

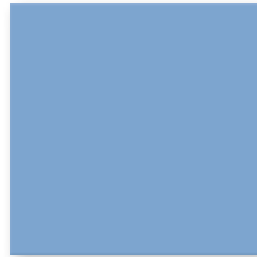

Carreau de sol/mur
25 x 25 cm, lisse



Carreau de sol/mur
12,5 x 12,5 cm, lisse

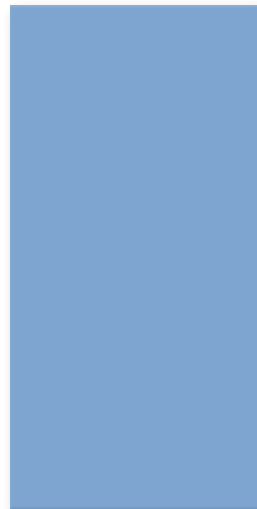

Carreau de sol/mur
25 x 50 cm, lisse



Carreau de sol/mur
12,5 x 25 cm, lisse



Carreau de sol/mur
12,5 x 50 cm, lisse

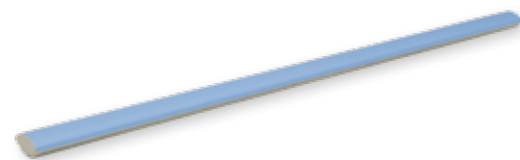

Profil arrondi
244 x r10 x 6 mm, lisse

D'autres profils arrondis, voir la page 101 (rayon de 10 mm et 30 mm) et la page 103 (rayon de 60 mm).

Carreaux de sol/mur

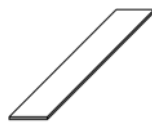
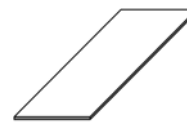
6,2 x 25 cm^{3/6}12,5 x 12,5 cm^{3/6}12,5 x 25 cm³12,5 x 50 cm¹25 x 25 cm³25 x 50 cm¹

N° format	18210H	12020H	18120H	41550HK	12050H	42550HK
Cote nom. - cm/in	6,2 x 25 / 2 1/2 x 10	12,5 x 12,5 / 5 x 5	12,5 x 25 / 5 x 10	12,5 x 50 / 5 x 20	25 x 25 / 10 x 10	25 x 50 / 10 x 20
Cote de fabrication	56 x 244 x 6 mm	119 x 119 x 6 mm	119 x 244 x 6 mm	119 x 494 x 8 mm	244 x 244 x 6 mm	244 x 494 x 8 mm
Surface	lisse, satiné ⁵	lisse, satiné ⁵	lisse, satiné ⁵	lisse, satiné ⁵	lisse, satiné ⁵	lisse, satiné ⁵
m ² - pcs.	64,000	64,000	32,000	16,000	16,000	8,000
m ² - kg	10,880	12,160	12,160	17,040	12,800	17,040
Paquet - pcs.	88	88	44	8	18	9
Paquet - m ²	1,375	1,375	1,375	0,500	1,125	1,125
Paquet - kg	14,960	16,720	16,720	8,520	14,400	19,170
Palette - m ²	132,000	115,500	115,500	55,000	91,125	40,500
Palette - kg	1.436,160	1.404,480	1.404,480	937,200	1.166,400	690,120
Norme produit	Alb	Alb	Alb	Alb	Alb	Alb
neutre 10 (blanc actif brillant) <input type="checkbox"/>	4 700i-18210H Gr. de prix A157 (m ²)	700i-12020H Gr. de prix A157 (m ²)	700i-18120H Gr. de prix A94 (m ²)	700i-41550HK Gr. de prix A178 (m ²)	700i-12050H Gr. de prix A157 (m ²)	700i-42550HK Gr. de prix A157 (m ²)
neutre 10 (blanc actif mat) <input type="checkbox"/>	4 701i-18210H Gr. de prix A157 (m ²)	701i-12020H Gr. de prix A157 (m ²)	701i-18120H Gr. de prix A94 (m ²)	701i-41550HK Gr. de prix A178 (m ²)	701i-12050H Gr. de prix A157 (m ²)	701i-42550HK Gr. de prix A157 (m ²)
neutre 9 (gris blanc) <input type="checkbox"/>	4 552119-18210H² Gr. de prix A217 (m ²)	552119-12020H² Gr. de prix A217 (m ²)	552119-18120H Gr. de prix A121 (m ²)	552119-41550HK² Gr. de prix A235 (m ²)	552119-12050H² Gr. de prix A217 (m ²)	552119-42550HK² Gr. de prix A217 (m ²)
neutre 8 (gris lumière) <input type="checkbox"/>	4 552118-18210H Gr. de prix A187 (m ²)	552118-12020H² Gr. de prix A217 (m ²)	552118-18120H Gr. de prix A121 (m ²)	552118-41550HK² Gr. de prix A235 (m ²)	552118-12050H² Gr. de prix A217 (m ²)	552118-42550HK² Gr. de prix A217 (m ²)
neutre 7 (gris silex) <input type="checkbox"/>	4 552117-18210H Gr. de prix A187 (m ²)	552117-12020H² Gr. de prix A217 (m ²)	552117-18120H Gr. de prix A121 (m ²)	552117-41550HK² Gr. de prix A235 (m ²)	552117-12050H Gr. de prix A187 (m ²)	552117-42550HK² Gr. de prix A217 (m ²)
neutre 5 (gris basalte) <input type="checkbox"/>	3 552115-18210H² Gr. de prix A217 (m ²)	552115-12020H² Gr. de prix A217 (m ²)	552115-18120H² Gr. de prix A151 (m ²)	552115-41550HK² Gr. de prix A235 (m ²)	552115-12050H² Gr. de prix A217 (m ²)	552115-42550HK² Gr. de prix A217 (m ²)
neutre 3 (noir asphalte) <input type="checkbox"/>	3 552113-18210H² Gr. de prix A217 (m ²)	552113-12020H² Gr. de prix A217 (m ²)	552113-18120H Gr. de prix A121 (m ²)	552113-41550HK² Gr. de prix A235 (m ²)	552113-12050H² Gr. de prix A217 (m ²)	552113-42550HK² Gr. de prix A217 (m ²)
neutre 2 (anthracite) <input type="checkbox"/>	2 552112-18210H Gr. de prix A187 (m ²)	552112-12020H² Gr. de prix A217 (m ²)	552112-18120H Gr. de prix A121 (m ²)	552112-41550HK² Gr. de prix A235 (m ²)	552112-12050H Gr. de prix A187 (m ²)	552112-42550HK Gr. de prix A187 (m ²)
neutre 1 (noir saturé) <input type="checkbox"/>	1 5716i-18210H⁴ Gr. de prix A187 (m ²)	5716i-12020H⁴ Gr. de prix A187 (m ²)	5716i-18120H⁴ Gr. de prix A121 (m ²)	5716-41550HK⁴ Gr. de prix A208 (m ²)	5716i-12050H⁴ Gr. de prix A187 (m ²)	5716i-42550HK⁴ Gr. de prix A187 (m ²)
azur actif <input type="checkbox"/>	2 552001-18210H Gr. de prix A187 (m ²)	552001-12020H Gr. de prix A187 (m ²)	552001-18120H Gr. de prix A121 (m ²)	552001-41550HK Gr. de prix A208 (m ²)	552001-12050H Gr. de prix A187 (m ²)	552001-42550HK Gr. de prix A187 (m ²)
azur clair <input type="checkbox"/>	4 552002-18210H Gr. de prix A187 (m ²)	552002-12020H Gr. de prix A187 (m ²)	552002-18120H Gr. de prix A121 (m ²)	552002-41550HK Gr. de prix A208 (m ²)	552002-12050H Gr. de prix A187 (m ²)	552002-42550HK Gr. de prix A187 (m ²)
azur moyen <input type="checkbox"/>	3 552003-18210H Gr. de prix A187 (m ²)	552003-12020H Gr. de prix A187 (m ²)	552003-18120H Gr. de prix A121 (m ²)	552003-41550HK² Gr. de prix A235 (m ²)	552003-12050H Gr. de prix A187 (m ²)	552003-42550HK Gr. de prix A187 (m ²)
azur foncé <input type="checkbox"/>	2 552004-18210H Gr. de prix A187 (m ²)	552004-12020H Gr. de prix A187 (m ²)	552004-18120H Gr. de prix A121 (m ²)	552004-41550HK² Gr. de prix A235 (m ²)	552004-12050H² Gr. de prix A217 (m ²)	552004-42550HK² Gr. de prix A217 (m ²)
azur actif <input type="checkbox"/>	2 552005-18210H² Gr. de prix A217 (m ²)	552005-12020H Gr. de prix A187 (m ²)	552005-18120H Gr. de prix A121 (m ²)	552005-41550HK² Gr. de prix A235 (m ²)	552005-12050H Gr. de prix A187 (m ²)	552005-42550HK² Gr. de prix A217 (m ²)
azur clair <input type="checkbox"/>	4 552006-18210H² Gr. de prix A217 (m ²)	552006-12020H Gr. de prix A187 (m ²)	552006-18120H Gr. de prix A121 (m ²)	552006-41550HK² Gr. de prix A235 (m ²)	552006-12050H Gr. de prix A187 (m ²)	552006-42550HK Gr. de prix A187 (m ²)
azur moyen <input type="checkbox"/>	3 552007-18210H Gr. de prix A187 (m ²)	552007-12020H Gr. de prix A187 (m ²)	552007-18120H Gr. de prix A121 (m ²)	552007-41550HK² Gr. de prix A235 (m ²)	552007-12050H Gr. de prix A187 (m ²)	552007-42550HK Gr. de prix A187 (m ²)
azur foncé <input type="checkbox"/>	2 552008-18210H Gr. de prix A187 (m ²)	552008-12020H² Gr. de prix A217 (m ²)	552008-18120H Gr. de prix A121 (m ²)	552008-41550HK² Gr. de prix A235 (m ²)	552008-12050H² Gr. de prix A217 (m ²)	552008-42550HK² Gr. de prix A217 (m ²)
bleu actif <input type="checkbox"/>	2 552009-18210H Gr. de prix A187 (m ²)	552009-12020H² Gr. de prix A217 (m ²)	552009-18120H Gr. de prix A121 (m ²)	552009-41550HK² Gr. de prix A235 (m ²)	552009-12050H² Gr. de prix A217 (m ²)	552009-42550HK² Gr. de prix A217 (m ²)
bleu clair <input type="checkbox"/>	4 552010-18210H Gr. de prix A187 (m ²)	552010-12020H Gr. de prix A187 (m ²)	552010-18120H Gr. de prix A121 (m ²)	552010-41550HK² Gr. de prix A235 (m ²)	552010-12050H² Gr. de prix A217 (m ²)	552010-42550HK² Gr. de prix A217 (m ²)
bleu moyen <input type="checkbox"/>	3 552011-18210H Gr. de prix A187 (m ²)	552011-12020H Gr. de prix A187 (m ²)	552011-18120H Gr. de prix A121 (m ²)	552011-41550HK² Gr. de prix A235 (m ²)	552011-12050H Gr. de prix A187 (m ²)	552011-42550HK² Gr. de prix A217 (m ²)
bleu foncé <input type="checkbox"/>	2 552012-18210H⁴ Gr. de prix A187 (m ²)	552012-12020H⁴ Gr. de prix A187 (m ²)	552012-18120H⁴ Gr. de prix A121 (m ²)	552012-41550HK^{2/4} Gr. de prix A235 (m ²)	552012-12050H^{2/4} Gr. de prix A217 (m ²)	552012-42550HK^{2/4} Gr. de prix A217 (m ²)



³ Bords / angles émaillés, voir page 175

⁴ Pour des raisons de production, les couleurs représentées peuvent s'écarter du standard.

⁵ Exception neutre 10 (blanc actif brillant) : lisse, brillant

⁶ Fournis sous forme de double carreau; à séparer sur chantier.

Bord arrondi² Bords/angle émaillés^{1/2}
Carreaux de sol/mur

NOUVEAU

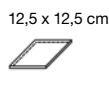



Bord arrondi, <i>r = 10 mm</i>	Angle gauche émaillé	Angle droit émaillé	Angle gauche émaillé	Angle gauche émaillé	Angle droit émaillé	Angle gauche émaillé	 Groupe de sollicitation N° format Cote nom. - cm/in Cote de fabrication Surface m ² - pcs. m ² - kg Paquet - pcs. Paquet - m/m ² Paquet - kg Palette - m ² Palette - kg Norme produit
37110H 244 x r10 x 6 lisse, satiné ⁴ 4,000 m 0,148 m 30 7,500 m 1,110	18213H 6,2 x 25 / 2 1/2 x 10 56 x 244 x 6 mm lisse, satiné ⁴ 64,000 m ² 10,880 m ² 88 1,375 m ² 14,960 132,000 1.436,160	18214H 6,2 x 25 / 2 1/2 x 10 56 x 244 x 6 mm lisse, satiné ⁴ 64,000 m ² 10,880 m ² 88 1,375 m ² 14,960 132,000 1.436,160	12023H 12,5 x 12,5 / 5 x 5 119 x 119 x 6 mm lisse, satiné ⁴ 64,000 m ² 12,160 m ² 88 1,375 m ² 16,720 115,500 1.404,480	18123H 12,5 x 25 / 5 x 10 119 x 244 x 6 mm lisse, satiné ⁴ 32,000 m ² 12,160 m ² 44 1,375 m ² 16,720 115,500 1.404,480	18124H 12,5 x 25 / 5 x 10 119 x 244 x 6 mm lisse, satiné ⁴ 32,000 m ² 12,160 m ² 44 1,375 m ² 16,720 115,500 1.404,480	12053H 25 x 25 / 10 x 10 244 x 244 x 6 mm lisse, satiné ⁴ 16,000 m ² 12,800 m ² 18 1,125 m ² 14,400 91,125 1.166,400	
Alb 700i-37110H Gr. de prix A430 (pce.) 701i-37111H Gr. de prix A430 (pce.)	Alb <i>700i-18213H</i> Gr. de prix <i>A163</i> (m ²) <i>701i-18213H</i> Gr. de prix <i>A163</i> (m ²)	Alb <i>700i-18214H</i> Gr. de prix <i>A157</i> (m ²) <i>701i-18214H</i> Gr. de prix <i>A163</i> (m ²)	Alb <i>700i-12023H</i> Gr. de prix <i>A163</i> (m ²) <i>701i-12023H</i> Gr. de prix <i>A163</i> (m ²)	Alb <i>700i-18123H</i> Gr. de prix <i>A115</i> (m ²) <i>701i-18123H</i> Gr. de prix <i>A115</i> (m ²)	Alb <i>700i-18124H</i> Gr. de prix <i>A115</i> (m ²) <i>701i-18124H</i> Gr. de prix <i>A115</i> (m ²)	Alb <i>700i-12053H</i> Gr. de prix <i>A163</i> (m ²) <i>701i-12053H</i> Gr. de prix <i>A163</i> (m ²)	
5716i-37110H³ Gr. de prix A434 (pce.) 552001-37110H Gr. de prix A434 (pce.) 552002-37110H Gr. de prix A434 (pce.)	<i>5716i-18213H³</i> Gr. de prix <i>A193</i> (m ²) <i>552001-18213H</i> Gr. de prix <i>A193</i> (m ²) <i>552002-18213H</i> Gr. de prix <i>A187</i> (m ²)	<i>5716i-18214H³</i> Gr. de prix <i>A187</i> (m ²) <i>552001-18214H</i> Gr. de prix <i>A181</i> (pce.) <i>552002-18214H</i> Gr. de prix <i>A187</i> (m ²)	<i>5716i-12023H³</i> Gr. de prix <i>A193</i> (m ²) <i>552001-12023H</i> Gr. de prix <i>A193</i> (m ²) <i>552002-12023H</i> Gr. de prix <i>A193</i> (m ²)	<i>5716i-18123H³</i> Gr. de prix <i>A142</i> (m ²) <i>552001-18123H</i> Gr. de prix <i>A142</i> (m ²) <i>552002-18123H</i> Gr. de prix <i>A142</i> (m ²)	<i>5716i-18124H³</i> Gr. de prix <i>A142</i> (m ²) <i>552001-18124H</i> Gr. de prix <i>A142</i> (m ²) <i>552002-18124H</i> Gr. de prix <i>A136</i> (m ²)	<i>5716i-12053H³</i> Gr. de prix <i>A193</i> (m ²) <i>552001-12053H</i> Gr. de prix <i>A193</i> (m ²) <i>552002-12053H</i> Gr. de prix <i>A193</i> (m ²)	1 neutre 1 (noir saturé) <input type="checkbox"/> V0 2 azur actif <input type="checkbox"/> V0 4 azur clair <input type="checkbox"/> V0



³ Pour des raisons de production, les couleurs représentées peuvent s'écarter du standard.
⁴ Exception neutre 10 (blanc actif brillant) : lisse, brillant



Bords émaillés livrables sur demande :			bords émaillés	Exemple: N° du format de base 18120 = 119 x 244 x 6 mm, N° de format 18123 = angle émaillé à gauche
N° du format de base au lieu de chiffre final 0 3 = angle gauche	... 4 = angle droit		

Carreaux de sol/mur

6,2 x 25 cm^{3/5}12,5 x 12,5 cm^{3/5}12,5 x 25 cm³12,5 x 50 cm¹25 x 25 cm³25 x 50 cm¹

N° format	18210H	12020H	18120H	41550HK	12050H	42550HK	
Cote nom. - cm/in	6,2 x 25 / 2 1/2 x 10	12,5 x 12,5 / 5 x 5	12,5 x 25 / 5 x 10	12,5 x 50 / 5 x 20	25 x 25 / 10 x 10	25 x 50 / 10 x 20	
Cote de fabrication	56 x 244 x 6 mm	119 x 119 x 6 mm	119 x 244 x 6 mm	119 x 494 x 8 mm	244 x 244 x 6 mm	244 x 494 x 8 mm	
Surface	lisse, satiné	lisse, satiné	lisse, satiné	lisse, satiné	lisse, satiné	lisse, satiné	
m ² - pcs.	64,000	64,000	32,000	16,000	16,000	8,000	
m ² - kg	10,880	12,160	12,160	17,040	12,800	17,040	
Paquet - pcs.	88	88	44	8	18	9	
Paquet - m ²	1,375	1,375	1,375	0,500	1,125	1,125	
Paquet - kg	14,960	16,720	16,720	8,520	14,400	19,170	
Palette - m ²	132,000	115,500	115,500	55,000	91,125	40,500	
Palette - kg	1.436,160	1.404,480	1.404,480	937,200	1.166,400	690,120	
Norme produit	Alb	Alb	Alb	Alb	Alb	Alb	
vert actif <input type="checkbox"/>	2 552013-18210H Gr. de prix A187 (m ²)	552013-12020H Gr. de prix A187 (m ²)	552013-18120H Gr. de prix A121 (m ²)	552013-41550HK² Gr. de prix A235 (m ²)	552013-12050H² Gr. de prix A217 (m ²)	552013-42550HK² Gr. de prix A217 (m ²)	
vert clair <input type="checkbox"/>	4 552014-18210H Gr. de prix A187 (m ²)	552014-12020H Gr. de prix A187 (m ²)	552014-18120H Gr. de prix A121 (m ²)	552014-41550HK² Gr. de prix A235 (m ²)	552014-12050H Gr. de prix A187 (m ²)	552014-42550HK² Gr. de prix A217 (m ²)	
vert moyen <input type="checkbox"/>	3 552015-18210H Gr. de prix A187 (m ²)	552015-12020H Gr. de prix A187 (m ²)	552015-18120H Gr. de prix A121 (m ²)	552015-41550HK² Gr. de prix A235 (m ²)	552015-12050H Gr. de prix A187 (m ²)	552015-42550HK Gr. de prix A187 (m ²)	
vert foncé <input type="checkbox"/>	2 552016-18210H Gr. de prix A187 (m ²)	552016-12020H Gr. de prix A187 (m ²)	552016-18120H Gr. de prix A121 (m ²)	552016-41550HK² Gr. de prix A235 (m ²)	552016-12050H Gr. de prix A187 (m ²)	552016-42550HK² Gr. de prix A217 (m ²)	
jaune actif <input type="checkbox"/>	2 552017-18210H^{2/4} Gr. de prix A217 (m ²)	552017-12020H^{2/4} Gr. de prix A217 (m ²)	552017-18120H⁴ Gr. de prix A121 (m ²)	552017-41550HK^{2/4} Gr. de prix A235 (m ²)	552017-12050H^{2/4} Gr. de prix A217 (m ²)	552017-42550HK^{2/4} Gr. de prix A217 (m ²)	
jaune clair <input type="checkbox"/>	4 552018-18210H² Gr. de prix A217 (m ²)	552018-12020H Gr. de prix A187 (m ²)	552018-18120H Gr. de prix A121 (m ²)	552018-41550HK² Gr. de prix A235 (m ²)	552018-12050H Gr. de prix A187 (m ²)	552018-42550HK Gr. de prix A187 (m ²)	
jaune moyen <input type="checkbox"/>	3 552019-18210H Gr. de prix A187 (m ²)	552019-12020H Gr. de prix A187 (m ²)	552019-18120H Gr. de prix A121 (m ²)	552019-41550HK² Gr. de prix A235 (m ²)	552019-12050H Gr. de prix A187 (m ²)	552019-42550HK² Gr. de prix A217 (m ²)	
jaune foncé <input type="checkbox"/>	2 552020-18210H⁴ Gr. de prix A187 (m ²)	552020-12020H^{2/4} Gr. de prix A217 (m ²)	552020-18120H⁴ Gr. de prix A121 (m ²)	552020-41550HK^{2/4} Gr. de prix A235 (m ²)	552020-12050H^{2/4} Gr. de prix A217 (m ²)	552020-42550HK^{2/4} Gr. de prix A217 (m ²)	
ocre actif <input type="checkbox"/>	2 552021-18210H^{2/4} Gr. de prix A217 (m ²)	552021-12020H^{2/4} Gr. de prix A217 (m ²)	552021-18120H^{2/4} Gr. de prix A151 (m ²)	552021-41550HK^{2/4} Gr. de prix A235 (m ²)	552021-12050H^{2/4} Gr. de prix A217 (m ²)	552021-42550HK^{2/4} Gr. de prix A217 (m ²)	
ocre clair <input type="checkbox"/>	4 552022-18210H Gr. de prix A187 (m ²)	552022-12020H² Gr. de prix A217 (m ²)	552022-18120H² Gr. de prix A151 (m ²)	552022-41550HK² Gr. de prix A235 (m ²)	552022-12050H² Gr. de prix A217 (m ²)	552022-42550HK² Gr. de prix A217 (m ²)	
ocre moyen <input type="checkbox"/>	3 552023-18210H² Gr. de prix A217 (m ²)	552023-12020H² Gr. de prix A217 (m ²)	552023-18120H Gr. de prix A121 (m ²)	552023-41550HK² Gr. de prix A235 (m ²)	552023-12050H² Gr. de prix A217 (m ²)	552023-42550HK² Gr. de prix A217 (m ²)	
ocre foncé <input type="checkbox"/>	2 552024-18210H² Gr. de prix A217 (m ²)	552024-12020H² Gr. de prix A217 (m ²)	552024-18120H Gr. de prix A121 (m ²)	552024-41550HK² Gr. de prix A235 (m ²)	552024-12050H² Gr. de prix A217 (m ²)	552024-42550HK² Gr. de prix A217 (m ²)	
saumon actif <input type="checkbox"/>	2 552025-18210H⁴ Gr. de prix A187 (m ²)	552025-12020H^{2/4} Gr. de prix A217 (m ²)	552025-18120H^{2/4} Gr. de prix A151 (m ²)	552025-41550HK^{2/4} Gr. de prix A235 (m ²)	552025-12050H^{2/4} Gr. de prix A217 (m ²)	552025-42550HK^{2/4} Gr. de prix A217 (m ²)	
saumon clair <input type="checkbox"/>	4 552026-18210H Gr. de prix A187 (m ²)	552026-12020H² Gr. de prix A217 (m ²)	552026-18120H Gr. de prix A121 (m ²)	552026-41550HK² Gr. de prix A235 (m ²)	552026-12050H² Gr. de prix A217 (m ²)	552026-42550HK² Gr. de prix A217 (m ²)	
saumon moyen <input type="checkbox"/>	3 552027-18210H Gr. de prix A187 (m ²)	552027-12020H² Gr. de prix A217 (m ²)	552027-18120H² Gr. de prix A151 (m ²)	552027-41550HK² Gr. de prix A235 (m ²)	552027-12050H Gr. de prix A187 (m ²)	552027-42550HK² Gr. de prix A217 (m ²)	
saumon foncé <input type="checkbox"/>	2 552028-18210H² Gr. de prix A217 (m ²)	552028-12020H² Gr. de prix A217 (m ²)	552028-18120H² Gr. de prix A151 (m ²)	552028-41550HK² Gr. de prix A235 (m ²)	552028-12050H² Gr. de prix A217 (m ²)	552028-42550HK² Gr. de prix A217 (m ²)	
rouge oxyde actif <input type="checkbox"/>	2 552029-18210H Gr. de prix A187 (m ²)	552029-12020H² Gr. de prix A217 (m ²)	552029-18120H Gr. de prix A121 (m ²)	552029-41550HK² Gr. de prix A235 (m ²)	552029-12050H Gr. de prix A187 (m ²)	552029-42550HK² Gr. de prix A217 (m ²)	
rouge oxyde clair <input type="checkbox"/>	4 552030-18210H² Gr. de prix A217 (m ²)	552030-12020H² Gr. de prix A217 (m ²)	552030-18120H² Gr. de prix A151 (m ²)	552030-41550HK² Gr. de prix A235 (m ²)	552030-12050H Gr. de prix A187 (m ²)	552030-42550HK² Gr. de prix A217 (m ²)	
rouge oxyde moyen <input type="checkbox"/>	3 552031-18210H Gr. de prix A187 (m ²)	552031-12020H² Gr. de prix A217 (m ²)	552031-18120H² Gr. de prix A151 (m ²)	552031-41550HK² Gr. de prix A235 (m ²)	552031-12050H Gr. de prix A187 (m ²)	552031-42550HK² Gr. de prix A217 (m ²)	
rouge oxyde foncé <input type="checkbox"/>	2 552032-18210H Gr. de prix A187 (m ²)	552032-12020H² Gr. de prix A217 (m ²)	552032-18120H Gr. de prix A121 (m ²)	552032-41550HK² Gr. de prix A235 (m ²)	552032-12050H² Gr. de prix A217 (m ²)	552032-42550HK² Gr. de prix A217 (m ²)	

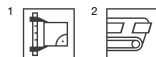
³ Bords / angles émaillés, voir page 175⁴ Pour des raisons de production, les couleurs représentées peuvent s'écarter du standard.⁵ Fournis sous forme de double carreau; à séparer sur chantier.

Carreaux de sol/mur

6,2 x 25 cm^{3/4}

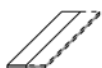

12,5 x 12,5 cm^{3/4}



12,5 x 25 cm³



12,5 x 50 cm¹



25 x 25 cm³



25 x 50 cm¹



	18210H	12020H	18120H	41550HK	12050H	42550HK	N° format Cote nom. - cm/in
	6,2 x 25 / 2 1/2 x 10	12,5 x 12,5 / 5 x 5	12,5 x 25 / 5 x 10	12,5 x 50 / 5 x 20	25 x 25 / 10 x 10	25 x 50 / 10 x 20	
	56 x 244 x 6 mm	119 x 119 x 6 mm	119 x 244 x 6 mm	119 x 494 x 8 mm	244 x 244 x 6 mm	244 x 494 x 8 mm	Surface
	lisse, satiné ⁶	lisse, satiné ⁶	lisse, satiné ⁶	lisse, satiné ⁶	lisse, satiné ⁶	lisse, satiné ⁶	m ² - pcs.
	64,000	64,000	32,000	16,000	16,000	8,000	m ² - kg
	10,880	12,160	12,160	17,040	12,800	17,040	Paquet - pcs.
	88	88	44	8	18	9	Paquet - m ²
	1,375	1,375	1,375	0,500	1,125	1,125	Paquet - kg
	14,960	16,720	16,720	8,520	14,400	19,170	Palette - m ²
	132,000	115,500	115,500	55,000	91,125	40,500	Palette - kg
	1.436,160	1.404,480	1.404,480	937,200	1.166,400	690,120	Norme produit
	Alb	Alb	Alb	Alb	Alb	Alb	
	552033-18210H	552033-12020H²	552033-18120H	552033-41550HK²	552033-12050H²	552033-42550HK²	2
	Gr. de prix A187 (m ²)	Gr. de prix A217 (m ²)	Gr. de prix A121 (m ²)	Gr. de prix A235 (m ²)	Gr. de prix A217 (m ²)	Gr. de prix A217 (m ²)	gris roche actif <input type="checkbox"/>
	552034-18210H²	552034-12020H²	552034-18120H²	552034-41550HK²	552034-12050H²	552034-42550HK²	4
	Gr. de prix A217 (m ²)	Gr. de prix A217 (m ²)	Gr. de prix A151 (m ²)	Gr. de prix A235 (m ²)	Gr. de prix A217 (m ²)	Gr. de prix A217 (m ²)	gris roche clair <input type="checkbox"/>
	552035-18210H	552035-12020H	552035-18120H	552035-41550HK²	552035-12050H²	552035-42550HK²	3
	Gr. de prix A187 (m ²)	Gr. de prix A187 (m ²)	Gr. de prix A121 (m ²)	Gr. de prix A235 (m ²)	Gr. de prix A217 (m ²)	Gr. de prix A217 (m ²)	gris roche moyen <input type="checkbox"/>
	552036-18210H²	552036-12020H²	552036-18120H	552036-41550HK²	552036-12050H²	552036-42550HK²	2
	Gr. de prix A217 (m ²)	Gr. de prix A217 (m ²)	Gr. de prix A121 (m ²)	Gr. de prix A235 (m ²)	Gr. de prix A217 (m ²)	Gr. de prix A217 (m ²)	gris roche foncé <input type="checkbox"/>
	552037-18210H²	552037-12020H²	552037-18120H	552037-41550HK²	552037-12050H²	552037-42550HK²	2
	Gr. de prix A217 (m ²)	Gr. de prix A217 (m ²)	Gr. de prix A121 (m ²)	Gr. de prix A235 (m ²)	Gr. de prix A217 (m ²)	Gr. de prix A217 (m ²)	gris sable actif <input type="checkbox"/>
	552038-18210H	552038-12020H	552038-18120H	552038-41550HK²	552038-12050H	552038-42550HK²	4
	Gr. de prix A187 (m ²)	Gr. de prix A187 (m ²)	Gr. de prix A121 (m ²)	Gr. de prix A235 (m ²)	Gr. de prix A187 (m ²)	Gr. de prix A217 (m ²)	gris sable clair <input type="checkbox"/>
	552039-18210H²	552039-12020H²	552039-18120H	552039-41550HK²	552039-12050H²	552039-42550HK²	3
	Gr. de prix A217 (m ²)	Gr. de prix A217 (m ²)	Gr. de prix A121 (m ²)	Gr. de prix A235 (m ²)	Gr. de prix A217 (m ²)	Gr. de prix A217 (m ²)	gris sable moyen <input type="checkbox"/>
	552040-18210H²	552040-12020H²	552040-18120H	552040-41550HK²	552040-12050H²	552040-42550HK	2
	Gr. de prix A217 (m ²)	Gr. de prix A217 (m ²)	Gr. de prix A121 (m ²)	Gr. de prix A235 (m ²)	Gr. de prix A217 (m ²)	Gr. de prix A187 (m ²)	gris sable foncé <input type="checkbox"/>
	717i-18210H²	717i-12020H²	717i-18120H²	717i-41550HK²	717i-12050H²	717i-42550HK²	1
	Gr. de prix A217 (m ²)	Gr. de prix A217 (m ²)	Gr. de prix A151 (m ²)	Gr. de prix A235 (m ²)	Gr. de prix A217 (m ²)	Gr. de prix A217 (m ²)	noir brillant <input type="checkbox"/>
	151i-18210H²	151i-12020H²	151i-18120H²	151i-41550HK²	151i-12050H²	151i-42550HK²	1
	Gr. de prix A217 (m ²)	Gr. de prix A217 (m ²)	Gr. de prix A151 (m ²)	Gr. de prix A235 (m ²)	Gr. de prix A217 (m ²)	Gr. de prix A217 (m ²)	orange brillant <input type="checkbox"/>
	150i-18210H²	150i-12020H²	150i-18120H²	150i-41550HK²	150i-12050H²	150i-42550HK²	2
	Gr. de prix A217 (m ²)	Gr. de prix A217 (m ²)	Gr. de prix A151 (m ²)	Gr. de prix A235 (m ²)	Gr. de prix A217 (m ²)	Gr. de prix A217 (m ²)	jaune citron <input type="checkbox"/>
	154i-18210H²	154i-12020H²	154i-18120H²	154i-41550HK²	154i-12050H²	154i-42550HK²	1
	Gr. de prix A217 (m ²)	Gr. de prix A217 (m ²)	Gr. de prix A151 (m ²)	Gr. de prix A235 (m ²)	Gr. de prix A217 (m ²)	Gr. de prix A217 (m ²)	brillant <input type="checkbox"/>
	144-18210^{2/5}	144-12020^{2/5}	144-18120^{2/5}	144-41550K^{2/5}	144-12050^{2/5}	144-42550K^{2/5}	1
	Gr. de prix A217 (m ²)	Gr. de prix A217 (m ²)	Gr. de prix A151 (m ²)	Gr. de prix A235 (m ²)	Gr. de prix A217 (m ²)	Gr. de prix A217 (m ²)	rouge contrastant <input type="checkbox"/>
	152i-18210H²	152i-12020H²	152i-18120H²	152i-41550HK²	152i-12050H²	152i-42550HK²	1
	Gr. de prix A217 (m ²)	Gr. de prix A217 (m ²)	Gr. de prix A151 (m ²)	Gr. de prix A235 (m ²)	Gr. de prix A217 (m ²)	Gr. de prix A217 (m ²)	brillant <input type="checkbox"/>
	153i-18210H²	153i-12020H²	153i-18120H²	153i-41550HK²	153i-12050H²	153i-42550HK²	2
	Gr. de prix A217 (m ²)	Gr. de prix A217 (m ²)	Gr. de prix A151 (m ²)	Gr. de prix A235 (m ²)	Gr. de prix A217 (m ²)	Gr. de prix A217 (m ²)	vert pomme <input type="checkbox"/>
	153i-18210H²	153i-12020H²	153i-18120H²	153i-41550HK²	153i-12050H²	153i-42550HK²	1
	Gr. de prix A217 (m ²)	Gr. de prix A217 (m ²)	Gr. de prix A151 (m ²)	Gr. de prix A235 (m ²)	Gr. de prix A217 (m ²)	Gr. de prix A217 (m ²)	brillant <input type="checkbox"/>
							violet brillant <input type="checkbox"/>



³ Bords / angles émaillés, voir ci-dessous

⁴ Fournis sous forme de double carreau; à séparer sur chantier.

⁵ Sans finition Hytect

⁶ Exception : couleurs contrastantes noir, orange, jaune citron, rouge contrasté, bleu intense, vert pomme, violet : lisse, brillant



Bords émaillés
livrables sur demande :



N° du format de base au lieu du chiffre final 0 ...

... 3 = angle gauche

Exemple: N° du format de base 18120 = 119 x 244 x 6 mm, bords émaillés

N° de format 18123 = angle émaillé à gauche



Solebad (piscine d'eau saline), Werne, Allemagne / Architecte : Geising + Böker GmbH, Büro Vechta
Photo : Jochen Stüber





Antidérapance « B »

-/B



91
blanc / neutre 10 (blanc actif)



553119
neutre 9 (gris blanc)



553118
neutre 8 (gris lumière)



553117
neutre 7 (gris silex)



553115
neutre 5 (gris basalte)



553113
neutre 3 (noir asphalte)



553112
neutre 2 (anthracite)

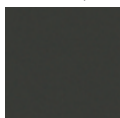

340
noir / neutre 1 (noir saturé)

-/B



553004
azur foncé



553008
bleu foncé



553016
vert foncé



553036
gris roche foncé



553040
gris sable foncé



553003
azur moyen



553007
bleu moyen



553011
turquoise moyen



553015
vert moyen



553019
jaune moyen



553023
ocre moyen



553027
saumon moyen



553031
rouge oxyde moyen



553035
gris roche moyen



553039
gris sable moyen



553002
azur clair



553006
bleu clair



553010
turquoise clair

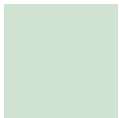

553014
vert clair



553018
jaune clair



553026
saumon clair



553022
ocre clair



553033
gris roche actif



553034
gris roche clair

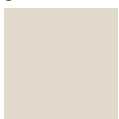

553038
gris sable clair

-/B



553001
azur actif



553037
gris sable actif

-/B



77
rouge contrastant



Carreau de sol
12,5 x 12,5 cm, lisse, -/B



Carreau de sol
12,5 x 25 cm, lisse, -/B

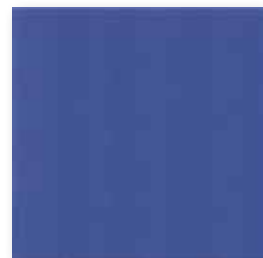

Carreau de sol
25 x 25 cm, lisse, -/B



Profil arrondi
244 x r10 x 6 mm, lisse, -/B



Antidérapance „B“

Carreaux de sol²

12,5 x 12,5 cm³



12,5 x 25 cm



25 x 25 cm



				32020H	38110H	32050H	N° format
				12,5 x 12,5 / 5 x 5	12,5 x 25 / 5 x 10	25 x 25 / 10 x 10	Cote nom. - cm/in
				119 x 119 x 8 mm	119 x 244 x 8 mm	244 x 244 x 8 mm	Cote de fabrication
				lisse, satiné	lisse, satiné	lisse, satiné	Surface
				64,000	32,000	16,000	m² - pcs.
				15,360	15,680	16,960	m² - kg
				66	33	14	Paquet - pcs.
				1,031	1,031	0,875	Paquet - m ²
				15,840	16,170	14,840	Paquet - kg
				86,625	86,625	70,875	Palette - m ²
				1.330,560	1.358,280	1.202,040	Palette - kg
				Alb	Alb	Alb	Norme produit
				-/B -/PN18 [⊗]	-/B -/PN18 [⊗]	-/B -/PN18 [⊗]	Antidérapance
				2	2	2	Groupe de charge
				91i-32020H	91i-38110H	91i-32050H	neutre 10
				Gr. de prix A217 (m ²)	Gr. de prix A199 (m ²)	Gr. de prix A217 (m ²)	(blanc actif) <input type="checkbox"/>
				340i-32020H	340i-38110H	340i-32050H	neutre 1
				Gr. de prix A217 (m ²)	Gr. de prix A199 (m ²)	Gr. de prix A217 (m ²)	(noir saturé) <input type="checkbox"/>
				553001-32020H	553001-38110H	553001-32050H	azur actif <input type="checkbox"/>
				Gr. de prix A217 (m ²)	Gr. de prix A199 (m ²)	Gr. de prix A217 (m ²)	
				553002-32020H	553002-38110H	553002-32050H	azur clair <input type="checkbox"/>
				Gr. de prix A217 (m ²)	Gr. de prix A199 (m ²)	Gr. de prix A217 (m ²)	
				553003-32020H	553003-38110H	553003-32050H	azur moyen <input type="checkbox"/>
				Gr. de prix A217 (m ²)	Gr. de prix A199 (m ²)	Gr. de prix A217 (m ²)	
				553004-32020H	553004-38110H	553004-32050H	azur foncé <input type="checkbox"/>
				Gr. de prix A217 (m ²)	Gr. de prix A199 (m ²)	Gr. de prix A217 (m ²)	
				553006-32020H	553006-38110H	553006-32050H	azur clair <input type="checkbox"/>
				Gr. de prix A217 (m ²)	Gr. de prix A199 (m ²)	Gr. de prix A217 (m ²)	
				553007-32020H	553007-38110H	553007-32050H	azur moyen <input type="checkbox"/>
				Gr. de prix A217 (m ²)	Gr. de prix A199 (m ²)	Gr. de prix A217 (m ²)	
				553008-32020H	553008-38110H¹	553008-32050H¹	azur foncé <input type="checkbox"/>
				Gr. de prix A217 (m ²)	Gr. de prix A199 (m ²)	Gr. de prix A217 (m ²)	
				553010-32020H	553010-38110H	553010-32050H¹	bleu clair <input type="checkbox"/>
				Gr. de prix A217 (m ²)	Gr. de prix A199 (m ²)	Gr. de prix A217 (m ²)	
				553011-32020H	553011-38110H	553011-32050H	bleu moyen <input type="checkbox"/>
				Gr. de prix A217 (m ²)	Gr. de prix A199 (m ²)	Gr. de prix A217 (m ²)	
				553014-32020H	553014-38110H¹	553014-32050H¹	vert clair <input type="checkbox"/>
				Gr. de prix A217 (m ²)	Gr. de prix A199 (m ²)	Gr. de prix A217 (m ²)	
				553015-32020H	553015-38110H	553015-32050H	vert moyen <input type="checkbox"/>
				Gr. de prix A217 (m ²)	Gr. de prix A199 (m ²)	Gr. de prix A217 (m ²)	
				553016-32020H	553016-38110H	553016-32050H	vert foncé <input type="checkbox"/>
				Gr. de prix A217 (m ²)	Gr. de prix A199 (m ²)	Gr. de prix A217 (m ²)	
				553018-32020H¹	553018-38110H¹	553018-32050H¹	jaune clair <input type="checkbox"/>
				Gr. de prix A217 (m ²)	Gr. de prix A199 (m ²)	Gr. de prix A217 (m ²)	
				553019-32020H	553019-38110H	553019-32050H	jaune moyen <input type="checkbox"/>
				Gr. de prix A217 (m ²)	Gr. de prix A199 (m ²)	Gr. de prix A217 (m ²)	
				553023-32020H¹	553023-38110H	553023-32050H	ocre moyen <input type="checkbox"/>
				Gr. de prix A217 (m ²)	Gr. de prix A199 (m ²)	Gr. de prix A217 (m ²)	
				553026-32020H¹	553026-38110H¹	553026-32050H¹	saumon clair <input type="checkbox"/>
				Gr. de prix A217 (m ²)	Gr. de prix A199 (m ²)	Gr. de prix A217 (m ²)	
				553027-32020H¹	553027-38110H	553027-32050H	saumon moyen <input type="checkbox"/>
				Gr. de prix A217 (m ²)	Gr. de prix A199 (m ²)	Gr. de prix A217 (m ²)	
				553031-32020H	553031-38110H¹	553031-32050H¹	rouge oxyde moyen <input type="checkbox"/>
				Gr. de prix A217 (m ²)	Gr. de prix A199 (m ²)	Gr. de prix A217 (m ²)	
				553033-32020H¹	553033-38110H¹	553033-32050H¹	gris roche actif <input type="checkbox"/>
				Gr. de prix A217 (m ²)	Gr. de prix A199 (m ²)	Gr. de prix A217 (m ²)	
				553034-32020H¹	553034-38110H¹	553034-32050H¹	gris roche clair <input type="checkbox"/>
				Gr. de prix A217 (m ²)	Gr. de prix A199 (m ²)	Gr. de prix A217 (m ²)	
				553035-32020H	553035-38110H	553035-32050H¹	gris roche moyen <input type="checkbox"/>
				Gr. de prix A217 (m ²)	Gr. de prix A199 (m ²)	Gr. de prix A217 (m ²)	
				553036-32020H	553036-38110H	553036-32050H¹	gris roche foncé <input type="checkbox"/>
				Gr. de prix A217 (m ²)	Gr. de prix A199 (m ²)	Gr. de prix A217 (m ²)	



² Bords / angles arrondis voir page 183

³ Fournis sous forme de double carreau; à séparer sur chantier.

Antidérapance „B“

Carreaux de sol²

12,5 x 12,5 cm³



12,5 x 25 cm



25 x 25 cm



N° format	32020H	38110H	32050H			
Cote nom. - cm/in	12,5 x 12,5 / 5 x 5	12,5 x 25 / 5 x 10	25 x 25 / 10 x 10			
Cote de fabrication	119 x 119 x 8 mm	119 x 244 x 8 mm	244 x 244 x 8 mm			
Surface	lisse, satiné	lisse, satiné	lisse, satiné			
m ² - pcs.	64,000	32,000	16,000			
m ² - kg	15,360	15,680	16,960			
Paquet - pcs.	66	33	14			
Paquet - m ²	1,031	1,031	0,875			
Paquet - kg	15,840	16,170	14,840			
Palette - m ²	86,625	86,625	70,875			
Palette - kg	1.330,500	1.358,280	1.202,040			
Norme produit	Alb	Alb	Alb			
Antidérapance	-/B -/PN18 [⊗]	-/B -/PN18 [⊗]	-/B -/PN18 [⊗]			
Groupe de charge	2	2	2			
gris sable actif <input type="checkbox"/>	553037-32020H ¹ Gr. de prix A217 (m ²)	553037-38110H ¹ Gr. de prix A199 (m ²)	553037-32050H ¹ Gr. de prix A217 (m ²)			
gris sable clair <input type="checkbox"/>	553038-32020H Gr. de prix A217 (m ²)	553038-38110H Gr. de prix A199 (m ²)	553038-32050H ¹ Gr. de prix A217 (m ²)			
gris sable moyen <input type="checkbox"/>	553039-32020H Gr. de prix A217 (m ²)	553039-38110H ¹ Gr. de prix A199 (m ²)	553039-32050H ¹ Gr. de prix A217 (m ²)			
gris sable foncé <input type="checkbox"/>	553040-32020H Gr. de prix A217 (m ²)	553040-38110H ¹ Gr. de prix A199 (m ²)	553040-32050H ¹ Gr. de prix A217 (m ²)			
neutre 9 <input type="checkbox"/>	553119-32020H ¹ Gr. de prix A217 (m ²)	553119-38110H ¹ Gr. de prix A199 (m ²)	553119-32050H Gr. de prix A217 (m ²)			
neutre 8 <input type="checkbox"/>	553118-32020H Gr. de prix A217 (m ²)	553118-38110H ¹ Gr. de prix A199 (m ²)	553118-32050H Gr. de prix A217 (m ²)			
neutre 7 <input type="checkbox"/>	553117-32020H Gr. de prix A217 (m ²)	553117-38110H Gr. de prix A199 (m ²)	553117-32050H Gr. de prix A217 (m ²)			
neutre 5 <input type="checkbox"/>	553115-32020H ¹ Gr. de prix A217 (m ²)	553115-38110H ¹ Gr. de prix A199 (m ²)	553115-32050H ¹ Gr. de prix A217 (m ²)			
neutre 3 <input type="checkbox"/>	553113-32020H Gr. de prix A217 (m ²)	553113-38110H Gr. de prix A199 (m ²)	553113-32050H Gr. de prix A217 (m ²)			
noir asphalte <input type="checkbox"/>	553112-32020H Gr. de prix A217 (m ²)	553112-38110H Gr. de prix A199 (m ²)	553112-32050H Gr. de prix A217 (m ²)			
neutre 2 <input type="checkbox"/>	77i-32020H Gr. de prix A217 (m ²)	77i-38110H Gr. de prix A199 (m ²)	77i-32050H Gr. de prix A217 (m ²)			
rouge contrastant <input type="checkbox"/>						



² Bords / angles arrondis voir page 183

³ Fournis sous forme de double carreau; à séparer sur chantier.

Antidérapance „B“ – bords / angles arrondis^{1/2}

Profil arrondi² Carreaux de sol

NOUVEAU



12,5 x 12,5 cm



12,5 x 12,5 cm



12,5 x 25 cm



12,5 x 25 cm



12,5 x 25 cm



12,5 x 25 cm



Profil arrondi,
r = 10 mm

	Angle arrondi		Angle arrondi		Petit bord arrondi		Grand bord arrondi		Angle arrondi, gauche		Angle arrondi, droit		N° format Cote nom. - cm/in Cote de fabrication Surface m ² /m - pcs. m ² /m - kg Paquet - pcs. Paquet - m ² /m Palette - kg Norme produit Antidérapance Groupe de charge neutre 10 (blanc actif) <input type="checkbox"/> neutre 1 (noir saturé) <input type="checkbox"/> azur actif <input type="checkbox"/> azur clair <input type="checkbox"/>
	Angle arrondi		Angle arrondi		Petit bord arrondi		Grand bord arrondi		Angle arrondi, gauche		Angle arrondi, droit		
37110H	32025H		32027H		38115H		38116H		38117H		38118H		
	12,5 x 12,5 / 5 x 5		12,5 x 12,5 / 5 x 5		12,5 x 25 / 5 x 10		12,5 x 25 / 5 x 10		12,5 x 25 / 5 x 10		12,5 x 25 / 5 x 10		
244 x r10 x 6 mm	119 x 119 x 8 mm		119 x 119 x 8 mm		119 x 244 x 8 mm		119 x 244 x 8 mm		119 x 244 x 8 mm		119 x 244 x 8 mm		
	lisse, satiné		lisse, satiné		lisse, satiné		lisse, satiné		lisse, satiné		lisse, satiné		
4,000													
0,148	0,240		0,240		0,490		0,490		0,490		0,490		
30	66		66		33		33		33		33		
7,500													
1,110	15,840		15,840		16,170		16,170		16,170		16,170		
Alb	Alb		Alb		Alb		Alb		Alb		Alb		
-/B	-/PN18		-/PN18		-/B		-/PN18		-/B		-/PN18		
	2		2		2		2		2		2		
91i-37110H	91i-32025H		91i-32027H		91i-38115H		91i-38116H		91i-38117H		91i-38118H		
Gr. de prix A434 (pce.)	Gr. de prix A410 (pce.)		Gr. de prix A411 (pce.)		Gr. de prix A416 (pce.)		Gr. de prix A416 (pce.)		Gr. de prix A417 (pce.)		Gr. de prix A417 (pce.)		
340i-37110H	340i-32025H		340i-32027H		340i-38115H		340i-38116H		340i-38117H		340i-38118H		
Gr. de prix A434 (pce.)	Gr. de prix A410 (pce.)		Gr. de prix A411 (pce.)		Gr. de prix A416 (pce.)		Gr. de prix A416 (pce.)		Gr. de prix A417 (pce.)		Gr. de prix A417 (pce.)		
553001-37110H	553001-32025H		553001-32027H		553001-38115H		553001-38116H		553001-38117H		553001-38118H		
Gr. de prix A434 (pce.)	Gr. de prix A410 (pce.)		Gr. de prix A410 (pce.)		Gr. de prix A416 (pce.)		Gr. de prix A416 (pce.)		Gr. de prix A417 (pce.)		Gr. de prix A417 (pce.)		
553002-37110H	553002-32025H		553002-32027H		553002-38115H		553002-38116H		553002-38117H		553002-38118H		
Gr. de prix A434 (pce.)	Gr. de prix A410 (pce.)		Gr. de prix A410 (pce.)		Gr. de prix A416 (pce.)		Gr. de prix A416 (pce.)		Gr. de prix A416 (pce.)		Gr. de prix A416 (pce.)		



Bord arrondi

Angle arrondi

	Bord arrondi		Angle arrondi		N° format Cote nom. - cm/in Cote de fabrication Surface m ² - pcs. pce. - kg Paquet - pcs. Paquet - m ² Palette - kg Norme produit Antidérapance Groupe de charge neutre 10 (blanc actif) <input type="checkbox"/> neutre 1 (noir saturé) <input type="checkbox"/> azur actif <input type="checkbox"/> azur clair <input type="checkbox"/>
	Bord arrondi		Angle arrondi		
	32055H		32057H		
	25 x 25 / 10 x 10		25 x 25 / 10 x 10		
	244 x 244 x 8 mm		244 x 244 x 8 mm		
	lisse, satiné		lisse, satiné		
	1,060		1,060		
	14		14		
	14,840		14,840		
	Alb		Alb		
	-/B		-/B		
	-/PN18		-/PN18		
	2		2		
	91i-32055H		91i-32057H		
	Gr. de prix A434 (pce.)		Gr. de prix A435 (pce.)		
	340i-32055H		340i-32057H		
	Gr. de prix A434 (pce.)		Gr. de prix A434 (pce.)		
	553001-32055H		553001-32057H		
	Gr. de prix A434 (pce.)		Gr. de prix A435 (pce.)		
	553002-32055H		553002-32057H		
	Gr. de prix A434 (pce.)		Gr. de prix A434 (pce.)		



Bords arrondis



N° du format de base au lieu chiffre final 0 ...

... 7 = angle gauche

... 8 = angle droit

bords arrondis

Exemple: N° du format de base 38110 = 119 x 244 x 6 mm,
N° de format 38117 = angle arrondi à gauche

Antidérapance « C »

-/C



81
blanc / neutre 10 (blanc actif)



554119
neutre 9 (gris blanc)



554118
neutre 8 (gris lumière)



554117
neutre 7 (gris silex)



554113
neutre 3 (noir asphalte)



554111
noir / neutre 1 (noir saturé)

-/C



554004
azur foncé



554008
bleu foncé



554016
vert foncé



554036
gris roche foncé



554040
gris sable foncé



554003
azur moyen



554007
bleu moyen



554011
turquoise moyen



554015
vert moyen



554019
jaune moyen



554023
ocre moyen



554027
saumon moyen



554031
rouge oxyde moyen



554035
gris roche moyen



554039
gris sable moyen



554002
azur clair

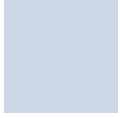

554006
bleu clair



554010
turquoise clair



554014
vert clair



554021
saumon foncé



554025
saumon foncé clair



554026
saumon clair



554033
gris roche clair



554037
gris sable clair



554038
gris sable clair



554038
gris sable clair

-/C



554001
azur actif

-/C



78
rouge contrastant



Carreau de sol
12,5 x 12,5 cm, structuré, -/C



Carreau de sol
12,5 x 25 cm, structuré, -/C



Carreau de sol
25 x 25 cm, structuré, -/C

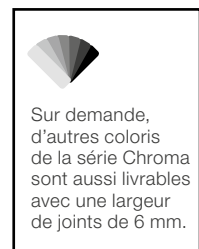

Antidérapance „C“
Carreaux de sol²

12,5 x 12,5 cm³



12,5 x 25 cm



25 x 25 cm



				32020H	38110H	32050H	N° format
				12,5 x 12,5 / 5 x 5	12,5 x 25 / 5 x 10	25 x 25 / 10 x 10	Cote nom. - cm/in
				119 x 119 x 8 mm	119 x 244 x 8 mm	244 x 244 x 8 mm	Cote de fabrication
				structuré, satiné	structuré, satiné	structuré, satiné	Surface
				64,000	32,000	16,000	m ² - pcs.
				15,360	15,680	16,960	m ² - kg
				66	33	14	Paquet - pcs.
				1,031	1,031	0,875	Paquet - m ²
				15,840	16,170	14,840	Paquet - kg
				86,625	86,625	70,875	Palette - m ²
				1.330,560	1.358,280	1.202,040	Palette - kg
				Alb	Alb	Alb	Norme produit
				-/C -/PN24	-/C -/PN24	-/C -/PN24	Antidérapance
				2	2	2	Groupe de charge
				81i-32020H	81i-38110H	81i-32050H	neutre 10
				Gr. de prix A217 (m ²)	Gr. de prix A199 (m ²)	Gr. de prix A217 (m ²)	(blanc actif) <input type="checkbox"/>
				554111-32020H	554111-38110H	554111-32050H¹	neutre 1
				Gr. de prix A217 (m ²)	Gr. de prix A199 (m ²)	Gr. de prix A217 (m ²)	(noir saturé) <input type="checkbox"/>
				554001-32020H	554001-38110H	554001-32050H¹	azur actif <input type="checkbox"/>
				Gr. de prix A217 (m ²)	Gr. de prix A199 (m ²)	Gr. de prix A217 (m ²)	
				554002-32020H	554002-38110H	554002-32050H	azur clair <input type="checkbox"/>
				Gr. de prix A217 (m ²)	Gr. de prix A199 (m ²)	Gr. de prix A217 (m ²)	
				554003-32020H	554003-38110H	554003-32050H	azur moyen <input type="checkbox"/>
				Gr. de prix A217 (m ²)	Gr. de prix A199 (m ²)	Gr. de prix A217 (m ²)	
				554004-32020H	554004-38110H	554004-32050H¹	azur foncé <input type="checkbox"/>
				Gr. de prix A217 (m ²)	Gr. de prix A199 (m ²)	Gr. de prix A217 (m ²)	
				554006-32020H	554006-38110H	554006-32050H¹	azur clair <input type="checkbox"/>
				Gr. de prix A217 (m ²)	Gr. de prix A199 (m ²)	Gr. de prix A217 (m ²)	
				554007-32020H	554007-38110H	554007-32050H¹	azur moyen <input type="checkbox"/>
				Gr. de prix A217 (m ²)	Gr. de prix A199 (m ²)	Gr. de prix A217 (m ²)	
				554008-32020H	554008-38110H	554008-32050H¹	azur foncé <input type="checkbox"/>
				Gr. de prix A217 (m ²)	Gr. de prix A199 (m ²)	Gr. de prix A217 (m ²)	
				554010-32020H	554010-38110H	554010-32050H¹	bleu clair <input type="checkbox"/>
				Gr. de prix A217 (m ²)	Gr. de prix A199 (m ²)	Gr. de prix A217 (m ²)	
				554011-32020H	554011-38110H	554011-32050H¹	bleu moyen <input type="checkbox"/>
				Gr. de prix A217 (m ²)	Gr. de prix A199 (m ²)	Gr. de prix A217 (m ²)	
				554014-32020H	554014-38110H¹	554014-32050H¹	vert clair <input type="checkbox"/>
				Gr. de prix A217 (m ²)	Gr. de prix A199 (m ²)	Gr. de prix A217 (m ²)	
				554015-32020H	554015-38110H¹	554015-32050H¹	vert moyen <input type="checkbox"/>
				Gr. de prix A217 (m ²)	Gr. de prix A199 (m ²)	Gr. de prix A217 (m ²)	
				554016-32020H	554016-38110H	554016-32050H	vert foncé <input type="checkbox"/>
				Gr. de prix A217 (m ²)	Gr. de prix A199 (m ²)	Gr. de prix A217 (m ²)	
				554019-32020H	554019-38110H	554019-32050H¹	jaune moyen <input type="checkbox"/>
				Gr. de prix A217 (m ²)	Gr. de prix A199 (m ²)	Gr. de prix A217 (m ²)	
				554023-32020H	554023-38110H	554023-32050H	ocre moyen <input type="checkbox"/>
				Gr. de prix A217 (m ²)	Gr. de prix A199 (m ²)	Gr. de prix A217 (m ²)	
				554026-32020H¹	554026-38110H¹	554026-32050H¹	saumon clair <input type="checkbox"/>
				Gr. de prix A217 (m ²)	Gr. de prix A199 (m ²)	Gr. de prix A217 (m ²)	
				554027-32020H	554027-38110H	554027-32050H¹	saumon moyen <input type="checkbox"/>
				Gr. de prix A217 (m ²)	Gr. de prix A199 (m ²)	Gr. de prix A217 (m ²)	
				554031-32020H	554031-38110H	554031-32050H¹	rouge oxyde moyen <input type="checkbox"/>
				Gr. de prix A217 (m ²)	Gr. de prix A199 (m ²)	Gr. de prix A217 (m ²)	
				554035-32020H	554035-38110H	554035-32050H¹	gris roche moyen <input type="checkbox"/>
				Gr. de prix A217 (m ²)	Gr. de prix A199 (m ²)	Gr. de prix A217 (m ²)	
				554036-32020H	554036-38110H	554036-32050H¹	gris roche foncé <input type="checkbox"/>
				Gr. de prix A217 (m ²)	Gr. de prix A199 (m ²)	Gr. de prix A217 (m ²)	
				554038-32020H	554038-38110H	554038-32050H	gris sable clair <input type="checkbox"/>
				Gr. de prix A217 (m ²)	Gr. de prix A199 (m ²)	Gr. de prix A217 (m ²)	
				554039-32020H	554039-38110H	554039-32050H¹	gris sable moyen <input type="checkbox"/>
				Gr. de prix A217 (m ²)	Gr. de prix A199 (m ²)	Gr. de prix A217 (m ²)	
				554040-32020H	554040-38110H	554040-32050H¹	gris sable foncé <input type="checkbox"/>
				Gr. de prix A217 (m ²)	Gr. de prix A199 (m ²)	Gr. de prix A217 (m ²)	
				554119-32020H¹	554119-38110H	554119-32050H¹	neutre 9
				Gr. de prix A217 (m ²)	Gr. de prix A199 (m ²)	Gr. de prix A217 (m ²)	(gris blanc) <input type="checkbox"/>
				554118-32020H	554118-38110H	554118-32050H¹	neutre 8
				Gr. de prix A217 (m ²)	Gr. de prix A199 (m ²)	Gr. de prix A217 (m ²)	(gris lumière) <input type="checkbox"/>
				554117-32020H	554117-38110H	554117-32050H	neutre 7
				Gr. de prix A217 (m ²)	Gr. de prix A199 (m ²)	Gr. de prix A217 (m ²)	(gris silex) <input type="checkbox"/>
				554113-32020H	554113-38110H	554113-32050H	neutre 3
				Gr. de prix A217 (m ²)	Gr. de prix A199 (m ²)	Gr. de prix A217 (m ²)	(noir asphalte) <input type="checkbox"/>
				78i-32020H	78i-38110H	78i-32050H¹	rouge contrastant <input type="checkbox"/>
				Gr. de prix A217 (m ²)	Gr. de prix A199 (m ²)	Gr. de prix A217 (m ²)	



² Bords / angles arrondis voir page 186
³ Fournis sous forme de double carreau; à séparer sur chantier.



Antidérapance „C“ – bords / angles arrondis^{1/2}

Carreaux de sol



	Bord arrondi	Angle arrondi	Petit bord arrondi	Grand bord arrondi	Angle arrondi, gauche	Angle arrondi, droit
N° format	32025H	32027H	38115H	38116H	38117H	38118H
Cote nom. - cm/in	12,5 x 12,5 / 5 x 5	12,5 x 12,5 / 5 x 5	12,5 x 25 / 5 x 10	12,5 x 25 / 5 x 10	12,5 x 25 / 5 x 10	12,5 x 25 / 5 x 10
Cote de fabrication	119 x 119 x 8 mm	119 x 119 x 8 mm	119 x 244 x 8 mm	119 x 244 x 8 mm	119 x 244 x 8 mm	119 x 244 x 8 mm
Surface	structuré, satiné	structuré, satiné	structuré, satiné	structuré, satiné	structuré, satiné	structuré, satiné
m ² - pcs.						
pce. - kg	0,240	0,240	0,490	0,490	0,490	0,490
Paquet - pcs.	66	66	33	33	33	33
Paquet - m ²						
Paquet - kg	15,840	15,840	16,170	16,170	16,170	16,170
Palette - m ²						
Palette - kg						
Norme produit	Alb	Alb	Alb	Alb	Alb	Alb
Antidérapance	-/C -/PN24	-/C -/PN24	-/C -/PN24	-/C -/PN24	-/C -/PN24	-/C -/PN24
Groupe de charge	2	2	2	2	2	2
neutre 10	81i-32025H	81i-32027H	81i-38115H	81i-38116H	81i-38117H	81i-38118H
(blanc actif) <input type="checkbox"/>	Gr. de prix A410 (pce.)	Gr. de prix A411 (pce.)	Gr. de prix A416 (pce.)	Gr. de prix A416 (pce.)	Gr. de prix A417 (pce.)	Gr. de prix A417 (pce.)
neutre 1	554111-32025H	554111-32027H	554111-38115H	554111-38116H	554111-38117H	554111-38118H
(noir saturé) <input type="checkbox"/>	Gr. de prix A410 (pce.)	Gr. de prix A411 (pce.)	Gr. de prix A416 (pce.)	Gr. de prix A416 (pce.)	Gr. de prix A417 (pce.)	Gr. de prix A417 (pce.)
azur actif <input type="checkbox"/>	554001-32025H	554001-32027H	554001-38115H	554001-38116H	554001-38117H	554001-38118H
	Gr. de prix A410 (pce.)	Gr. de prix A411 (pce.)	Gr. de prix A416 (pce.)	Gr. de prix A416 (pce.)	Gr. de prix A417 (pce.)	Gr. de prix A417 (pce.)
azur clair <input type="checkbox"/>	554002-32025H	554002-32027H	554002-38115H	554002-38116H	554002-38117H	554002-38118H
	Gr. de prix A410 (pce.)	Gr. de prix A411 (pce.)	Gr. de prix A416 (pce.)	Gr. de prix A416 (pce.)	Gr. de prix A417 (pce.)	Gr. de prix A417 (pce.)

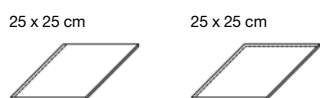

	Bord arrondi	Angle arrondi
N° format	32055H	32057H
Cote nom. - cm/in	25 x 25 / 10 x 10	25 x 25 / 10 x 10
Cote de fabrication	244 x 244 x 8 mm	244 x 244 x 8 mm
Surface	structuré, satiné	structuré, satiné
m ² - pcs.		
pce. - kg	1,060	1,060
Paquet - pcs.	14	14
Paquet - m ²		
Paquet - kg	14,840	14,840
Palette - m ²		
Palette - kg		
Norme produit	Alb	Alb
Antidérapance	-/C -/PN24	-/C -/PN24
Groupe de charge	2	2
neutre 10	81i-32055H	81i-32057H
(blanc actif) <input type="checkbox"/>	Gr. de prix A434 (pce.)	Gr. de prix A435 (pce.)
neutre 1	554111-32055H	554111-32057H
(noir saturé) <input type="checkbox"/>	Gr. de prix A434 (pce.)	Gr. de prix A434 (pce.)
azur actif <input type="checkbox"/>	554001-32055H	554001-32057H
	Gr. de prix A434 (pce.)	Gr. de prix A435 (pce.)
azur clair <input type="checkbox"/>	554002-32055H	554002-32057H
	Gr. de prix A434 (pce.)	Gr. de prix A435 (pce.)



Bords arrondis



N° du format de base au lieu de chiffre final 0 7 = angle gauche	Exemple: N° du format de base 38110 = 119 x 244 x 6 mm, bords arrondis	N° de format 38117 = angle arrondi à gauche
---	----------------------	--	---



Oasia Hotel, Singapour / Architecte : Woha Architects + Patricia Urquiola / Séries : Chroma non-slip, Chroma / Photo : Infinitude





Bybadet, Alesund, Norvège / Architecte : Invit Arkitekter AS / Photo : Tove Lauluten







R10/A R10/B R11/B



Quantum



926
blanc / neutre 10 (blanc actif)



555023
ocre moyen

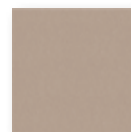

Carreau de sol/mur
12,5 x 12,5 cm, lisse, R10/A



555118
neutre 8 (gris lumière)



555036
gris roche foncé



555035
gris roche moyen

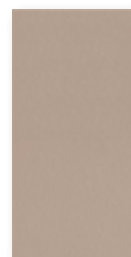

Carreau de sol/mur
12,5 x 25 cm, lisse, R10/A



555117
neutre 7 (gris silex)



555040
gris sable foncé



555039
gris sable moyen



555038
gris sable clair



555113
neutre 3 (noir asphalte)

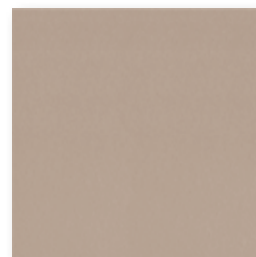

Carreau de sol/mur
25 x 25 cm, lisse, R10/A



918
noir / neutre 1 (noir saturé)



901
blanc nature

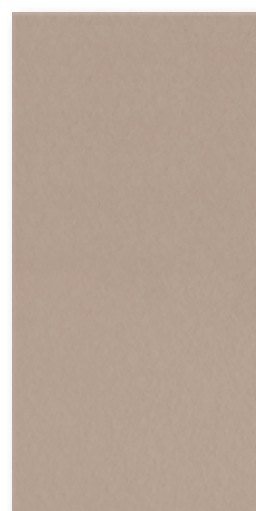

Carreau de sol/mur
25 x 50 cm, lisse, R10/A

Surface à quadrillage

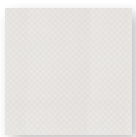

Carreau à surface de quadrillage
12,5 x 12,5 cm, à relief, R11/B

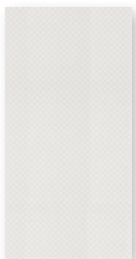

Carreau à surface de quadrillage
12,5 x 25 cm, à relief, R11/B

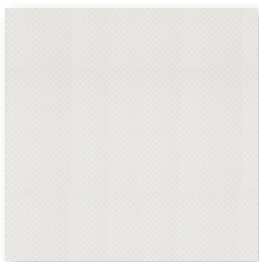

Carreau à surface de quadrillage
25 x 25 cm, à relief, R11/B



Carreau à surface de quadrillage
25 x 50 cm, à relief, R11/B

Système cuve de douche

Système cuve de douche
Angle (une pièce)
12,5 x 12,5 cm, lisse, R10/B

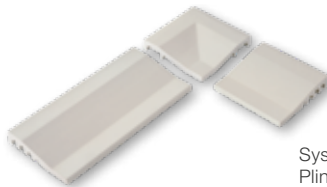

Système cuve de douche
Plinthe cuve de douche
12,5 x 12,5 cm
lisse, R10/B

Système cuve de douche
Plinthe cuve de douche
25 x 12,5 cm
lisse, R10/B

Plinthe à gorge creuse, r = 12 mm
25 x 12,5 cm, lisse



Angle extérieur,
lisse

Angle intérieur,
lisse

Sur demande, d'autres coloris de la série Chroma non-émaillé sont livrables avec une largeur de joints de 6 mm.

Quantum

Carreaux de sol/mur

12,5 x 12,5 cm³



12,5 x 25 cm



25 x 25 cm



25 x 50 cm^{1/2/4}



N° format	32020H	38110H	32050H	42550HK			
Cote nom. - cm/in	12,5 x 12,5 / 5 x 5	12,5 x 25 / 5 x 10	25 x 25 / 10 x 10	25 x 50 / 10 x 20			
Cote de fabrication	119 x 119 x 8 mm	119 x 244 x 8 mm	244 x 244 x 8 mm	244 x 494 x 8 mm			
Surface	lisse, satiné	lisse, satiné	lisse, satiné	lisse, satiné			
m ² - pcs.	64,000	32,000	16,000	8,000			
m ² - kg	15,360	15,680	16,960	17,040			
Paquet - pcs.	66	33	14	9			
Paquet - m ²	1,031	1,031	0,875	1,125			
Paquet - kg	15,840	16,170	14,840	19,170			
Palette - m ²	86,625	86,625	70,875	40,500			
Palette - kg	1.330,560	1.358,280	1.202,040	690,120			
Norme produit	Alb	Alb	Alb	Alb			
Antidérapance	R10/A PC10/PN12	R10/A PC10/PN12	R10/A PC10/PN12	R10/A PC10/PN12			
Groupe de charge	2	2	2	2			
neutre 10	926i-32020H	926i-38110H	926i-32050H	926i-42550HK			
(blanc actif) <input type="checkbox"/>	Gr. de prix A166 (m ²)	Gr. de prix A166 (m ²)	Gr. de prix A166 (m ²)	Gr. de prix A178 (m ²)			
neutre 1	918i-32020H	918i-38110H	918i-32050H	918i-42550HK			
(noir saturé) <input type="checkbox"/>	Gr. de prix A166 (m ²)	Gr. de prix A166 (m ²)	Gr. de prix A166 (m ²)	Gr. de prix A178 (m ²)			
ocre moyen <input type="checkbox"/>	555023-32020H ^{2/4}	555023-38110H ^{2/4}	555023-32050H ^{2/4}	555023-42550HK			
	Gr. de prix A166 (m ²)	Gr. de prix A166 (m ²)	Gr. de prix A166 (m ²)	Gr. de prix A178 (m ²)			
gris roche moyen <input type="checkbox"/>	555035-32020H ^{2/4}	555035-38110H ^{2/4}	555035-32050H ^{2/4}	555035-42550HK			
	Gr. de prix A166 (m ²)	Gr. de prix A166 (m ²)	Gr. de prix A166 (m ²)	Gr. de prix A178 (m ²)			
gris roche foncé <input type="checkbox"/>	555036-32020H ^{2/4}	555036-38110H ^{2/4}	555036-32050H ^{2/4}	555036-42550HK			
	Gr. de prix A166 (m ²)	Gr. de prix A166 (m ²)	Gr. de prix A166 (m ²)	Gr. de prix A178 (m ²)			
gris sable clair <input type="checkbox"/>	555038-32020H ^{2/4}	555038-38110H ^{2/4}	555038-32050H ^{2/4}	555038-42550HK			
	Gr. de prix A166 (m ²)	Gr. de prix A166 (m ²)	Gr. de prix A166 (m ²)	Gr. de prix A178 (m ²)			
gris sable moyen <input type="checkbox"/>	555039-32020H ^{2/4}	555039-38110H ^{2/4}	555039-32050H ^{2/4}	555039-42550HK			
	Gr. de prix A166 (m ²)	Gr. de prix A166 (m ²)	Gr. de prix A166 (m ²)	Gr. de prix A178 (m ²)			
gris sable foncé <input type="checkbox"/>	555040-32020H ^{2/4}	555040-38110H ^{2/4}	555040-32050H ^{2/4}	555040-42550HK			
	Gr. de prix A166 (m ²)	Gr. de prix A166 (m ²)	Gr. de prix A166 (m ²)	Gr. de prix A178 (m ²)			
neutre 3	555113-32020H ^{2/4}	555113-38110H ^{2/4}	555113-32050H ^{2/4}	555113-42550HK			
(noir asphalte) <input type="checkbox"/>	Gr. de prix A166 (m ²)	Gr. de prix A166 (m ²)	Gr. de prix A166 (m ²)	Gr. de prix A178 (m ²)			
neutre 7	555117-32020H ^{2/4}	555117-38110H ^{2/4}	555117-32050H ^{2/4}	555117-42550HK			
(gris silex) <input type="checkbox"/>	Gr. de prix A166 (m ²)	Gr. de prix A166 (m ²)	Gr. de prix A166 (m ²)	Gr. de prix A178 (m ²)			
neutre 8	555118-32020H ^{2/4}	555118-38110H ^{2/4}	555118-32050H ^{2/4}	555118-42550HK			
(gris lumière) <input type="checkbox"/>	Gr. de prix A166 (m ²)	Gr. de prix A166 (m ²)	Gr. de prix A166 (m ²)	Gr. de prix A178 (m ²)			
blanc nature <input type="checkbox"/>	901i-32020H	901i-38110H	901i-32050H	901i-42550HK			
	Gr. de prix A166 (m ²)	Gr. de prix A166 (m ²)	Gr. de prix A166 (m ²)	Gr. de prix A178 (m ²)			



³ Fourni sous forme de double carreau; à séparer sur chantier.

⁴ Quantité minimale : 200 m²

Quantum

Carreaux de sol

12,5 x 12,5 cm³



12,5 x 25 cm

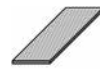

25 x 25 cm



25 x 50 cm^{1/2/4}

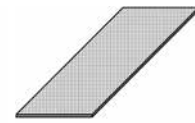

Carreau à surface de quadrillage

Carreau à surface de quadrillage

Carreau à surface de quadrillage

Carreau à surface de quadrillage



			32100H	34090H	32080H	42580HK					N° format
			12,5 x 12,5 / 5 x 5	12,5 x 25 / 5 x 10	25 x 25 / 10 x 10	25 x 50 / 10 x 20					Cote nom. - cm/in
			119 x 119 x 8 mm	119 x 244 x 8 mm	244 x 244 x 8 mm	244 x 494 x 8 mm					Cote de fabrication
			à relief, satiné	à relief, satiné	à relief, satiné	à relief, satiné					Surface
			64,000	32,000	16,000	8,000					m ² - pcs.
			15,360	15,360	16,800	17,040					m ² - kg
			66	33	14	9					Paquet - pcs.
			1,031	1,031	0,875	1,125					Paquet - m ²
			15,840	15,840	14,700	19,170					Paquet - kg
			86,625	86,625	70,875	40,500					Palette - m ²
			1.330,560	1.330,560	1.190,700	690,120					Palette - kg
			Alb	Alb	Alb	Alb					Norme produit
			R11/B PC20/PN18	R11/B PC20/PN18	R11/B PC20/PN18	R11/B PC20/PN18					Antidérapance
			2	2	2	2					Groupe de charge
			926i-32100H	926i-34090H	926i-32080H	926i-42580HK					neutre 10
			Gr. de prix A178 (m ²)	Gr. de prix A178 (m ²)	Gr. de prix A178 (m ²)	Gr. de prix A196 (m ²)					(blanc actif) <input type="checkbox"/>
			918i-32100H	918i-34090H	918i-32080H	918i-42580HK					neutre 1
			Gr. de prix A178 (m ²)	Gr. de prix A178 (m ²)	Gr. de prix A178 (m ²)	Gr. de prix A196 (m ²)					(noir saturé) <input type="checkbox"/>
			555023-32100H ^{2/4}	555023-34090H ^{2/4}	555023-32080H ^{2/4}	555023-42580HK					ocre moyen <input type="checkbox"/>
			Gr. de prix A178 (m ²)	Gr. de prix A178 (m ²)	Gr. de prix A178 (m ²)	Gr. de prix A196 (m ²)					gris roche moyen <input type="checkbox"/>
			555035-32100H ^{2/4}	555035-34090H ^{2/4}	555035-32080H ^{2/4}	555035-42580HK					gris roche foncé <input type="checkbox"/>
			Gr. de prix A178 (m ²)	Gr. de prix A178 (m ²)	Gr. de prix A178 (m ²)	Gr. de prix A196 (m ²)					gris sable clair <input type="checkbox"/>
			555036-32100H ^{2/4}	555036-34090H ^{2/4}	555036-32080H ^{2/4}	555036-42580HK					gris sable foncé <input type="checkbox"/>
			Gr. de prix A178 (m ²)	Gr. de prix A178 (m ²)	Gr. de prix A178 (m ²)	Gr. de prix A196 (m ²)					gris sable moyen <input type="checkbox"/>
			555038-32100H ^{2/4}	555038-34090H ^{2/4}	555038-32080H ^{2/4}	555038-42580HK					gris sable foncé <input type="checkbox"/>
			Gr. de prix A178 (m ²)	Gr. de prix A178 (m ²)	Gr. de prix A178 (m ²)	Gr. de prix A196 (m ²)					gris sable foncé <input type="checkbox"/>
			555039-32100H ^{2/4}	555039-34090H ^{2/4}	555039-32080H ^{2/4}	555039-42580HK					gris sable moyen <input type="checkbox"/>
			Gr. de prix A178 (m ²)	Gr. de prix A178 (m ²)	Gr. de prix A178 (m ²)	Gr. de prix A196 (m ²)					gris sable foncé <input type="checkbox"/>
			555040-32100H ^{2/4}	555040-34090H ^{2/4}	555040-32080H ^{2/4}	555040-42580HK					gris sable foncé <input type="checkbox"/>
			Gr. de prix A178 (m ²)	Gr. de prix A178 (m ²)	Gr. de prix A178 (m ²)	Gr. de prix A196 (m ²)					gris sable foncé <input type="checkbox"/>
			555113-32100H ^{2/4}	555113-34090H ^{2/4}	555113-32080H ^{2/4}	555113-42580HK					neutre 3
			Gr. de prix A178 (m ²)	Gr. de prix A178 (m ²)	Gr. de prix A178 (m ²)	Gr. de prix A196 (m ²)					(noir asphalte) <input type="checkbox"/>
			555117-32100H ^{2/4}	555117-34090H ^{2/4}	555117-32080H ^{2/4}	555117-42580HK					neutre 7
			Gr. de prix A178 (m ²)	Gr. de prix A178 (m ²)	Gr. de prix A178 (m ²)	Gr. de prix A196 (m ²)					(gris silex) <input type="checkbox"/>
			555118-32100H ^{2/4}	555118-34090H ^{2/4}	555118-32080H ^{2/4}	555118-42580HK					neutre 8
			Gr. de prix A178 (m ²)	Gr. de prix A178 (m ²)	Gr. de prix A178 (m ²)	Gr. de prix A196 (m ²)					(gris lumière) <input type="checkbox"/>
			901i-32100H	901i-34090H	901i-32080H	901i-42580HK					blanc nature <input type="checkbox"/>
			Gr. de prix A178 (m ²)	Gr. de prix A178 (m ²)	Gr. de prix A178 (m ²)	Gr. de prix A196 (m ²)					



³ Fournis sous forme de double carreau; à séparer sur chantier.

⁴ Quantité minimale : 200 m²



Quantum

Système cuve de douche²

12,5 x 25 cm



12,5 x 12,5 cm



12,5 x 12,5 cm



Bord incliné 10 mm
Plinthe cuve de douche

Bord incliné 10 mm
Plinthe cuve de douche

Angle

N° format	27182H	27180H	27181H
Cote nom. - cm/in	12,5 x 25 / 5 x 10	12,5 x 12,5 / 5 x 5	12,5 x 12,5 / 5 x 5
Cote de fabrication	119 x 244 x 18/8 mm	119 x 119 x 18/8 mm	119 x 119 x 18/8 mm
Surface	lisse, satiné	lisse, satiné	lisse, satiné
m - pcs.	4,000	8,000	
m/Pcs. - kg	2,720/m	2,720/m	0,500/pce.
Paquet - pcs.	22	44	12
Paquet - m	5,500	5,500	
Paquet - kg	14,960	14,960	6,000
Palette - m			
Palette - kg			
Norme produit	Alb	Alb	Alb
Antidérapance	R10/B PC10/PN18	R10/B PC10/PN18	R10/B PC10/PN18
neutre 10	926i-27182H	926i-27180H	926i-27181H
(blanc actif) <input type="checkbox"/>	Gr. de prix A509 (pce.)	Gr. de prix A457 (pce.)	Gr. de prix A491 (pce.)
neutre 1	918i-27182H	918i-27180H	918i-27181H
(noir saturé) <input type="checkbox"/>	Gr. de prix A509 (pce.)	Gr. de prix A457 (pce.)	Gr. de prix A491 (pce.)
ocre moyen <input type="checkbox"/>	555023-27182H ¹	555023-27180H ¹	555023-27181H ¹
	Gr. de prix A506 (pce.)	Gr. de prix A455 (pce.)	Gr. de prix A489 (pce.)
gris roche moyen <input type="checkbox"/>	555035-27182H ¹	555035-27180H ¹	555035-27181H ¹
	Gr. de prix A509 (pce.)	Gr. de prix A455 (pce.)	Gr. de prix A491 (pce.)
gris roche foncé <input type="checkbox"/>	555036-27182H ¹	555036-27180H ¹	555036-27181H ¹
	Gr. de prix A506 (pce.)	Gr. de prix A455 (pce.)	Gr. de prix A489 (pce.)
gris sable clair <input type="checkbox"/>	555038-27182H ¹	555038-27180H ¹	555038-27181H ¹
	Gr. de prix A506 (pce.)	Gr. de prix A457 (pce.)	Gr. de prix A491 (pce.)
gris sable moyen <input type="checkbox"/>	555039-27182H ¹	555039-27180H ¹	555039-27181H ¹
	Gr. de prix A509 (pce.)	Gr. de prix A457 (pce.)	Gr. de prix A489 (pce.)
gris sable foncé <input type="checkbox"/>	555040-27182H ¹	555040-27180H ¹	555040-27181H ¹
	Gr. de prix A506 (pce.)	Gr. de prix A455 (pce.)	Gr. de prix A489 (pce.)
neutre 3	555113-27182H ¹	555113-27180H ¹	555113-27181H ¹
(noir asphalte) <input type="checkbox"/>	Gr. de prix A509 (pce.)	Gr. de prix A455 (pce.)	Gr. de prix A491 (pce.)
neutre 7	555117-27182H ¹	555117-27180H ¹	555117-27181H ¹
(gris silex) <input type="checkbox"/>	Gr. de prix A506 (pce.)	Gr. de prix A455 (pce.)	Gr. de prix A489 (pce.)
neutre 8	555118-27182H ¹	555118-27180H ¹	555118-27181H ¹
(gris lumière) <input type="checkbox"/>	Gr. de prix A509 (pce.)	Gr. de prix A455 (pce.)	Gr. de prix A489 (pce.)
blanc nature <input type="checkbox"/>	901i-27182H	901i-27180H	901i-27181H
	Gr. de prix A509 (pce.)	Gr. de prix A457 (pce.)	Gr. de prix A491 (pce.)



² Détails, voir page 323

Quantum

Plaquettes de sécurité^{1/2}

6,2 x 25 cm



Systèmes de plinthes¹

7,9 x 25 cm



12,5 x 25 cm



	Grand bord arrondi	Plinthe	Plinthe à gorge creuse, r = 12 mm	Angle extérieur Paire coupée en biseau	Angle intérieur Paire coupée en biseau	
	34306H	34020H	37080	37081	37082	N° format
	6,2 x 25 / 2 1/2 x 10	7,9 x 25 / 3 1/8 x 10	12,5 x 25 / 5 x 10			Cote nom. - cm/in
	56 x 244 x 8 mm	73 x 244 x 8 mm	125 x 244/12 x 8 mm	(2x) 131 x 125/12 x 8 mm	(2x) 119 x 125/12 x 8 mm	Cote de fabrication
	rainuré, satiné	lisse, satiné	lisse, satiné	lisse, satiné	lisse, satiné	Surface
	4,000	4,000	4,000			m - pcs.
	0,800/m	1,160/m	2,520/m	0,600/paire	0,400/paire	m/paire - kg
	66 pce.	33 pce.	20 pce.	10 paire	10 paire	Paket - St./paire
	16,500	8,250	5,000			Paket - m
	13,200	9,570	12,600	6,000	4,000	Paket - kg
						Palette - m
	Alb	Alb	Alb	Alb	Alb	Palette - kg
	-/C -/PN24		R10/A PC10/PN12	R10/A PC10/PN12	R10/A PC10/PN12	Norme produit
		926i-34020H	926-37080	926-37081	926-37082	Antidérapance
		Gr. de prix A411 (pce.)	Gr. de prix A424 (pce.)	Gr. de prix A457 (paire)	Gr. de prix A457 (paire)	neutre 10
	918i-34306H	918i-34020H	918-37080	918-37081	918-37082	(blanc actif) <input type="checkbox"/> VO
	Gr. de prix A434 (pce.)	Gr. de prix A411 (pce.)	Gr. de prix A424 (pce.)	Gr. de prix A457 (paire)	Gr. de prix A457 (paire)	neutre 1
		901i-34020H	901-37080	901-37081	901-37082	(noir saturé) <input type="checkbox"/> VO
		Gr. de prix A411 (pce.)	Gr. de prix A424 (pce.)	Gr. de prix A457 (paire)	Gr. de prix A457 (paire)	blanc nature <input type="checkbox"/> VO



² Approprié surtout pour l'agencement antidérapant et bien visible de bords (de carreaux pour marches d'escalier)







Une marée de couleurs

La série Ocean offre une palette de couleurs variée pour les piscines, les spas et les espaces de bien-être, reflétant l'élément eau dans toute sa vivacité. De délicates structures nuageuses et finement granuleuses se mélangent avec les reflets du soleil. L'impression numérique et les pigments d'émail permettent d'obtenir des couleurs changeantes comme le vert cristallin, le turquoise des Caraïbes ou le bleu profond. Les formats oblongs et mosaïque se prêtent à des aménagements de piscine d'ambiance et fonctionnelles et se complètent parfaitement avec des séries comme ChromaPlural.

Rendering

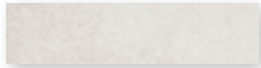

Carreau de mur 6,2 x 25 cm
sunset beige, lisse



Carreau de mur 6,2 x 25 cm
wave blue, lisse

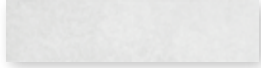

Carreau de mur 6,2 x 25 cm
cliff white, lisse



Carreau de mur 6,2 x 25 cm
atlantic blue, lisse

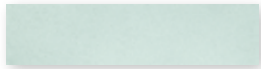

Carreau de mur 6,2 x 25 cm
crystal green, lisse

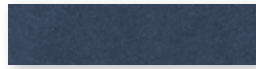

Carreau de mur 6,2 x 25 cm
pacific blue, lisse



Carreau de mur 6,2 x 25 cm
island green, lisse



Carreau de mur 6,2 x 25 cm
moos green, lisse

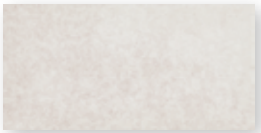

Carreau de mur 12,5 x 25 cm
sunset beige, lisse



Carreau de mur 12,5 x 25 cm
wave blue, lisse

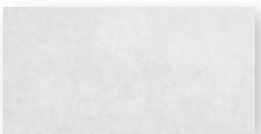

Carreau de mur 12,5 x 25 cm
cliff white, lisse



Carreau de mur 12,5 x 25 cm
atlantic blue, lisse

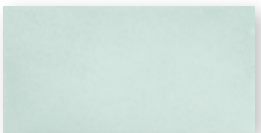

Carreau de mur 12,5 x 25 cm
crystal green, lisse



Carreau de mur 12,5 x 25 cm
pacific blue, lisse



Carreau de mur 12,5 x 25 cm
island green, lisse



Carreau de mur 12,5 x 25 cm
moos green, lisse



R10/B -/C

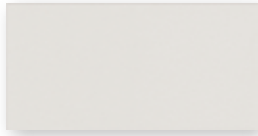

Carreau de sol 12,5 x 25 cm sunset beige uni, lisse, R10/B, Carreau de sol 12,5 x 25 cm sunset beige uni, lisse, -/C

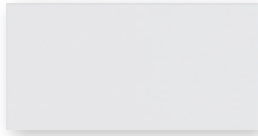

Carreau de sol 12,5 x 25 cm cliff white uni, lisse, R10/B, Carreau de sol 12,5 x 25 cm cliff white uni, lisse, -/C

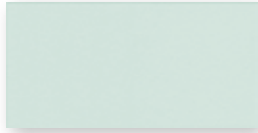

Carreau de sol 12,5 x 25 cm crystal green uni, lisse, R10/B, Carreau de sol 12,5 x 25 cm crystal green uni, lisse, -/C

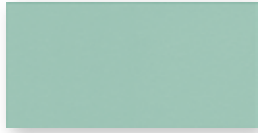

Carreau de sol 12,5 x 25 cm island green uni, lisse, R10/B, Carreau de sol 12,5 x 25 cm island green uni, lisse, -/C



Carreau de sol 12,5 x 25 cm wave blue uni, lisse, R10/B, Carreau de sol 12,5 x 25 cm wave blue uni, lisse, -/C



Carreau de sol 12,5 x 25 cm atlantic blue uni, lisse, R10/B, Carreau de sol 12,5 x 25 cm atlantic blue uni, lisse, -/C

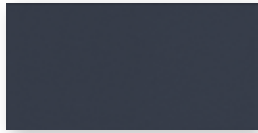

Carreau de sol 12,5 x 25 cm pacific blue uni, lisse, R10/B, Carreau de sol 12,5 x 25 cm pacific blue uni, lisse, -/C



Carreau de sol 12,5 x 25 cm moos green uni, lisse, R10/B, Carreau de sol 12,5 x 25 cm moos green uni, lisse, -/C

Mosaïque 2,5 x 2,5 cm



Feuille à mosaïque 30 x 30 cm seaside beige, structuré, Feuille à mosaïque 30 x 30 cm seaside beige, structuré, R10/B

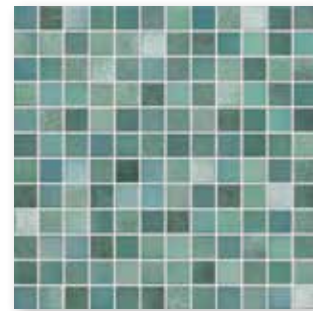

Feuille à mosaïque 30 x 30 cm ocean green, structuré, Feuille à mosaïque 30 x 30 cm ocean green, structuré, R10/B

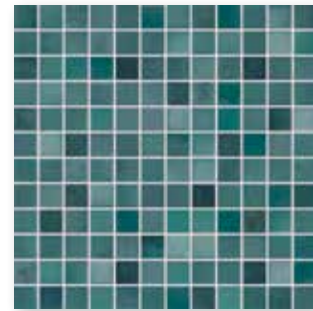

Feuille à mosaïque 30 x 30 cm caribic blue, structuré, Feuille à mosaïque 30 x 30 cm caribic blue, structuré, R10/B

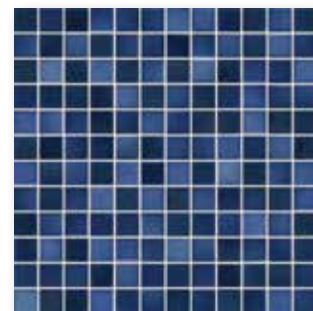

Feuille à mosaïque 30 x 30 cm deep sea blue, structuré, Feuille à mosaïque 30 x 30 cm deep sea blue, structuré, R10/B



Les mosaïques d'Agrob Buchtal fixées sur trame à l'envers au moyen de colle thermoplastique peuvent être utilisées sans crainte non seulement dans des zones sèches, mais aussi pour la pose au-dessous du niveau de l'eau (p. ex. piscines/whirlpools) ainsi que dans les zones à sollicitation permanente par l'humidité (p. ex. plages de piscines/douches).

Mosaïques - joint de 3 mm¹

Carreaux de mur - joint de 6 mm

Carreaux de sol - joint de 6 mm

2,5 x 2,5 cm



2,5 x 2,5 cm



6,2 x 25 cm²



12,5 x 25 cm



12,5 x 25 cm



12,5 x 25 cm



Feuille 297 x 297 cm

Feuille 297 x 297 cm

Cote nom. - cm/in	2,5 x 2,5 / 1 x 1	2,5 x 2,5 / 1 x 1	6,2 x 25 / 2 1/2 x 10	12,5 x 25 / 5 x 10	12,5 x 25 / 5 x 10	12,5 x 25 / 5 x 10
Cote de fabrication	23 x 23 x 6,5 mm	23 x 23 x 6,5 mm	56 x 244 x 6 mm	119 x 244 x 6 mm	119 x 244 x 8 mm	119 x 244 x 8 mm
Surface	structuré, brillant	structuré, mat	lisse, brillant	lisse, brillant	lisse, satiné	lisse, satiné
m ² - pcs.	11 feuilles	11 feuilles	64,000	32,000	32,000	32,000
m ² - kg	12,100	12,100	10,880	12,160	15,680	15,680
Paquet - pcs.	11 feuilles	11 feuilles	88	44	33	33
Paquet - m ²	1,000	1,000	1,375	1,375	1,031	1,031
Paquet - kg	12,100	12,100	14,960	16,720	16,170	16,170
Palette - m ²	48,000	48,000	132,000	115,500	86,625	86,625
Palette - kg	580,800	580,800	1.436,160	1.404,480	1.358,280	1.358,280
Norme produit	Blb	Blb	Alb	Alb	Alb	Alb
Antidérapance		R10/B PC10/PN18			R10/B PC10/PN18	-/C -/PN24 [⊗]
Groupe de charge	1	1			2	2
seaside beige <input type="checkbox"/>	436220H Gr. de prix A250 (m ²)	436224H⁴ Gr. de prix A259 (m ²)				
ocean green <input type="checkbox"/>	436221H Gr. de prix A250 (m ²)	436225H⁴ Gr. de prix A259 (m ²)				
caribic blue <input type="checkbox"/>	436222H Gr. de prix A250 (m ²)	436226H³ Gr. de prix A259 (m ²)				
deep sea blue <input type="checkbox"/>	436223H Gr. de prix A250 (m ²)	436227H³ Gr. de prix A259 (m ²)				
sunset beige <input type="checkbox"/>			436228H Gr. de prix A175 (m ²)	436236H Gr. de prix A175 (m ²)		
cliff white <input type="checkbox"/>			436229H Gr. de prix A175 (m ²)	436237H Gr. de prix A175 (m ²)		
crystal green <input type="checkbox"/>			436230H Gr. de prix A175 (m ²)	436238H Gr. de prix A175 (m ²)		
island green <input type="checkbox"/>			436231H Gr. de prix A175 (m ²)	436239H Gr. de prix A175 (m ²)		
wave blue <input type="checkbox"/>			436232H Gr. de prix A175 (m ²)	436240H Gr. de prix A175 (m ²)		
atlantic blue <input type="checkbox"/>			436233H Gr. de prix A175 (m ²)	436241H Gr. de prix A175 (m ²)		
pacific blue <input type="checkbox"/>			436234H Gr. de prix A175 (m ²)	436242H Gr. de prix A175 (m ²)		
moos green <input type="checkbox"/>			436235H Gr. de prix A175 (m ²)	436243H Gr. de prix A175 (m ²)		
sunset beige uni <input type="checkbox"/>					435270H⁵ NOUVEAU Gr. de prix A199 (m ²)	435330H NOUVEAU Gr. de prix A199 (m ²)
cliff white uni <input type="checkbox"/>					435271H⁵ NOUVEAU Gr. de prix A199 (m ²)	435331H NOUVEAU Gr. de prix A199 (m ²)
crystal green uni <input type="checkbox"/>					435272H⁵ NOUVEAU Gr. de prix A199 (m ²)	435332H NOUVEAU Gr. de prix A199 (m ²)
island green uni <input type="checkbox"/>					435273H³ NOUVEAU Gr. de prix A199 (m ²)	435333H NOUVEAU Gr. de prix A199 (m ²)
wave blue uni <input type="checkbox"/>					435274H³ NOUVEAU Gr. de prix A199 (m ²)	435334H NOUVEAU Gr. de prix A199 (m ²)
atlantic blue uni <input type="checkbox"/>					435275H³ NOUVEAU Gr. de prix A199 (m ²)	435335H NOUVEAU Gr. de prix A199 (m ²)
pacific blue uni <input type="checkbox"/>					435276H³ NOUVEAU Gr. de prix A199 (m ²)	435336H NOUVEAU Gr. de prix A199 (m ²)
moos green uni <input type="checkbox"/>					435277H³ NOUVEAU Gr. de prix A199 (m ²)	435337H NOUVEAU Gr. de prix A199 (m ²)



² Fournis sous forme de double carreau; à séparer sur chantier.

³ Groupe de sollicitation : 2

⁴ Groupe de sollicitation : 3

⁵ Groupe de sollicitation : 4







Multicolore et flexible

La gamme de couleurs spécialement développée pour Plural inclut 50 couleurs assorties. Qu'il s'agisse de carreaux émaillés ou non, en faïence, en grès cérame ou en grès cérame fin vitrifié – le joint étroit de 3 mm est standard chez Plural, tout comme la finition Hytect qui anéantit les polluants et l'exécution en différentes qualités antidérapantes. Plural peut être utilisé de façon variable à l'intérieur et à l'extérieur : de la façade jusqu'au sol, de la station métro au paysage de bien-être.

Meerbad Meerbusch, Meerbusch, Allemagne
Architecte : Planteam Ruhr, Gelsenkirchen, Allemagne
Série : Système de tête de bassin Wiesbaden
Plural grès cérame, Plural non-slip / Photo : Jochen Stüber

SYSTÈME DE COULEURS UNICOLOR – De l'espace couleur à l'espace



ocre actif NCS S 3050-Y40R	saumon actif NCS S 4040-Y70R	rouge oxyde actif NCS S 4050-Y90R	gris roche actif NCS S 5030-Y90R	gris sable actif NCS S 7010-Y90R
ocre clair NCS S 2030-Y20R	saumon clair NCS S 1515-Y50R	rouge oxyde clair NCS S 2010-Y80R	gris roche clair NCS S 2502-R	gris sable clair NCS S 1502-Y
ocre moyen NCS S 3030-Y30R	saumon moyen NCS S 2020-Y50R	rouge oxyde moyen NCS S 3020-Y80R	gris roche moyen NCS S 3502-R ou RAL 7036	gris sable moyen NCS S 3005-Y50R
ocre foncé NCS S 4030-Y50R	saumon foncé NCS S 3040-Y60R	rouge oxyde foncé NCS S 5020-Y80R	gris roche foncé NCS S 6005-Y80R	gris sable foncé NCS S 6010-Y50R
ocre	saumon	rouge oxyde	gris roche	gris sable
neutre 5 (gris basalte) NCS S 5502-B ou RAL 7046	neutre 4 (noir graphité) NCS S 6000-N ou RAL 7037	neutre 3 (noir asphalte) NCS S 6500-N	neutre 2 (anthracite) NCS S 7500-N ou RAL 7015	neutre 1 (noir saturé) NCS S 9000-N ou RAL 9017



vert marin
NCS S 4030-G
ou RAL-Design
6000



bleu vert
NCS S 3040-B50G
ou RAL-Design
190 50 25



bleu cobalt
NCS S 4055-R70B
ou RAL-Design
290 30 40

Couleurs intenses



1120/1121
neutre 10 (blanc actif)

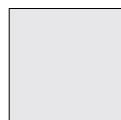

1119
neutre 9 (gris blanc)



1118
neutre 8 (gris lumière)



1117
neutre 7 (gris silex)



1115
neutre 5 (gris basalte)



1113
neutre 3 (noir asphalte)



1112
neutre 2 (anthracite)



1111
neutre 1 (noir saturé)



1004
azur foncé



1003
azur moyen



1002
azur clair



1001
azur actif



1050
bleu cobalt



1008
bleu foncé

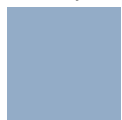

1007
bleu moyen



1006
bleu clair



1005
bleu actif



1049
bleu vert



1012
turquoise foncé



1011
turquoise moyen



1010
turquoise clair



1009
turquoise actif



1048
vert marin



1016
vert foncé

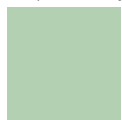

1015
vert moyen

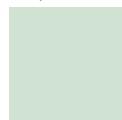

1014
vert clair



1013
vert actif



1047
jaune vert



1020
jaune foncé



1019
jaune moyen



1018
jaune clair



1017
jaune actif



1046
jaune soleil



1024
ocre foncé



1023
ocre moyen



1022
ocre clair



1021
ocre actif

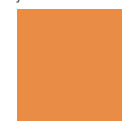

1045
orange signal



1028
saumon foncé



1027
saumon moyen



1026
saumon clair



1025
saumon actif



1044
rouge feu



1032
rouge oxyde foncé



1031
rouge oxyde moyen



1030
rouge oxyde clair



1029
rouge oxyde actif

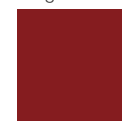

1043
brun rouge



1036
gris roche foncé



1035
gris roche moyen



1034
gris roche clair



1033
gris roche actif



1042
rouge baie



1040
gris sable foncé



1039
gris sable moyen

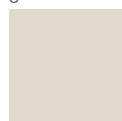

1038
gris sable clair



1037
gris sable actif

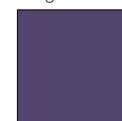

1041
violet

Formats de faïence



Carreau de mur 15 x 30 cm, lisse



Carreau de mur 20 x 40 cm, lisse

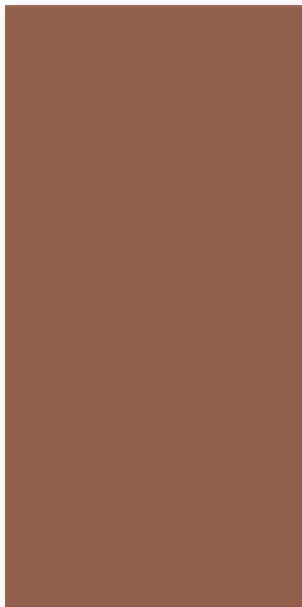

Carreau de mur 30 x 60 cm, lisse

Carreaux de mur²

15 x 30 cm¹



20 x 40 cm¹

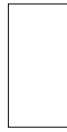

30 x 60 cm



Cote nom. - cm/in	15 x 30 / 6 x 12	20 x 40 / 8 x 16	30 x 60 / 12 x 24				
Cote de fabrication	147 x 297 x 6,5 mm	197 x 397 x 7,5 mm	297 x 597 x 9 mm				
Surface	lisse, satiné	lisse, satiné	lisse, satiné				
m ² - pcs.	22,222	12,500	5,556				
m ² - kg	10,622	12,975	14,946				
Paquet - pcs.	24	16	9				
Paquet - m ²	1,080	1,280	1,620				
Paquet - kg	11,472	16,608	24,210				
Palette - m ²	91,801	92,160	77,754				
Palette - kg	975,120	1.195,776	1.162,080				
Norme produit	BIII	BIII	BIII				
neutre 10	130-1121H	240-1121H	360-1121H				
(blanc actif brillant) <input type="checkbox"/>	Gr. de prix A100 (m ²)	Gr. de prix A100 (m ²)	Gr. de prix A88 (m ²)				
neutre 10	130-1120H	240-1120H	360-1120H				
(blanc actif) <input type="checkbox"/>	Gr. de prix A100 (m ²)	Gr. de prix A100 (m ²)	Gr. de prix A88 (m ²)				
neutre 9	130-1119H	240-1119H	360-1119H				
(gris blanc) <input type="checkbox"/>	Gr. de prix A100 (m ²)	Gr. de prix A100 (m ²)	Gr. de prix A88 (m ²)				
neutre 8	130-1118H	240-1118H	360-1118H				
(gris lumière) <input type="checkbox"/>	Gr. de prix A133 (m ²)	Gr. de prix A133 (m ²)	Gr. de prix A124 (m ²)				
neutre 7	130-1117H	240-1117H	360-1117H				
(gris silex) <input type="checkbox"/>	Gr. de prix A133 (m ²)	Gr. de prix A133 (m ²)	Gr. de prix A124 (m ²)				
neutre 5	130-1115H	240-1115H	360-1115H				
(gris basalte) <input type="checkbox"/>	Gr. de prix A133 (m ²)	Gr. de prix A133 (m ²)	Gr. de prix A124 (m ²)				
neutre 3	130-1113H	240-1113H	360-1113H				
(noir asphalte) <input type="checkbox"/>	Gr. de prix A133 (m ²)	Gr. de prix A133 (m ²)	Gr. de prix A124 (m ²)				
neutre 2	130-1112H	240-1112H	360-1112H				
(anthracite) <input type="checkbox"/>	Gr. de prix A133 (m ²)	Gr. de prix A133 (m ²)	Gr. de prix A124 (m ²)				
neutre 1	130-1111H	240-1111H	360-1111H				
(noir saturé) <input type="checkbox"/>	Gr. de prix A133 (m ²)	Gr. de prix A133 (m ²)	Gr. de prix A124 (m ²)				
azur actif <input type="checkbox"/>	130-1001H	240-1001H	360-1001H				
	Gr. de prix A133 (m ²)	Gr. de prix A133 (m ²)	Gr. de prix A124 (m ²)				
azur clair <input type="checkbox"/>	130-1002H	240-1002H	360-1002H				
	Gr. de prix A133 (m ²)	Gr. de prix A133 (m ²)	Gr. de prix A124 (m ²)				
azur moyen <input type="checkbox"/>	130-1003H	240-1003H	360-1003H				
	Gr. de prix A133 (m ²)	Gr. de prix A133 (m ²)	Gr. de prix A124 (m ²)				
azur foncé <input type="checkbox"/>	130-1004H	240-1004H	360-1004H				
	Gr. de prix A133 (m ²)	Gr. de prix A133 (m ²)	Gr. de prix A124 (m ²)				
azur actif <input type="checkbox"/>	130-1005H	240-1005H	360-1005H				
	Gr. de prix A133 (m ²)	Gr. de prix A133 (m ²)	Gr. de prix A124 (m ²)				
azur clair <input type="checkbox"/>	130-1006H	240-1006H	360-1006H				
	Gr. de prix A133 (m ²)	Gr. de prix A133 (m ²)	Gr. de prix A124 (m ²)				
azur moyen <input type="checkbox"/>	130-1007H	240-1007H	360-1007H				
	Gr. de prix A133 (m ²)	Gr. de prix A133 (m ²)	Gr. de prix A124 (m ²)				
azur foncé <input type="checkbox"/>	130-1008H	240-1008H	360-1008H				
	Gr. de prix A133 (m ²)	Gr. de prix A133 (m ²)	Gr. de prix A124 (m ²)				
bleu actif <input type="checkbox"/>	130-1009H	240-1009H	360-1009H				
	Gr. de prix A133 (m ²)	Gr. de prix A133 (m ²)	Gr. de prix A124 (m ²)				
bleu clair <input type="checkbox"/>	130-1010H	240-1010H	360-1010H				
	Gr. de prix A133 (m ²)	Gr. de prix A133 (m ²)	Gr. de prix A124 (m ²)				
bleu moyen <input type="checkbox"/>	130-1011H	240-1011H	360-1011H				
	Gr. de prix A133 (m ²)	Gr. de prix A133 (m ²)	Gr. de prix A124 (m ²)				
bleu foncé <input type="checkbox"/>	130-1012H	240-1012H	360-1012H				
	Gr. de prix A133 (m ²)	Gr. de prix A133 (m ²)	Gr. de prix A124 (m ²)				
vert actif <input type="checkbox"/>	130-1013H	240-1013H	360-1013H				
	Gr. de prix A133 (m ²)	Gr. de prix A133 (m ²)	Gr. de prix A124 (m ²)				
vert clair <input type="checkbox"/>	130-1014H	240-1014H	360-1014H				
	Gr. de prix A133 (m ²)	Gr. de prix A133 (m ²)	Gr. de prix A124 (m ²)				
vert moyen <input type="checkbox"/>	130-1015H	240-1015H	360-1015H				
	Gr. de prix A133 (m ²)	Gr. de prix A133 (m ²)	Gr. de prix A124 (m ²)				
vert foncé <input type="checkbox"/>	130-1016H	240-1016H	360-1016H				
	Gr. de prix A133 (m ²)	Gr. de prix A133 (m ²)	Gr. de prix A124 (m ²)				

² Un petit bord émaillé 10 % par livraison. 2/3 des bords émaillés seulement.

³ Ne se prête pas aux salles d'opération.

Carreaux de mur²15 x 30 cm¹20 x 40 cm¹

30 x 60 cm



	15 x 30 / 6 x 12	20 x 40 / 8 x 16	30 x 60 / 12 x 24	Cote nom. - cm/in
	147 x 297 x 6,5 mm	197 x 397 x 7,5 mm	297 x 597 x 9 mm	Cote de fabrication
	lisse, satiné	lisse, satiné	lisse, satiné	Surface
	22,222	12,500	5,556	m ² - pcs.
	10,622	12,975	14,946	m ² - kg
	24	16	9	Paquet - pcs.
	1,080	1,280	1,620	Paquet - m ²
	11,472	16,608	24,210	Paquet - kg
	91,801	92,160	77,754	Palette - m ²
	975,120	1.195,776	1.162,080	Palette - kg
	BIII	BIII	BIII	Norme produit
	130-1017H	240-1017H	360-1017H	jaune actif <input type="checkbox"/>
	Gr. de prix A133 (m ²)	Gr. de prix A133 (m ²)	Gr. de prix A124 (m ²)	
	130-1018H	240-1018H	360-1018H	jaune clair <input type="checkbox"/>
	Gr. de prix A133 (m ²)	Gr. de prix A133 (m ²)	Gr. de prix A124 (m ²)	
	130-1019H	240-1019H	360-1019H	jaune moyen <input type="checkbox"/>
	Gr. de prix A133 (m ²)	Gr. de prix A133 (m ²)	Gr. de prix A124 (m ²)	
	130-1020H	240-1020H	360-1020H	jaune foncé <input type="checkbox"/>
	Gr. de prix A133 (m ²)	Gr. de prix A133 (m ²)	Gr. de prix A124 (m ²)	
	130-1021H	240-1021H	360-1021H	ocre actif <input type="checkbox"/>
	Gr. de prix A133 (m ²)	Gr. de prix A133 (m ²)	Gr. de prix A124 (m ²)	
	130-1022H	240-1022H	360-1022H	ocre clair <input type="checkbox"/>
	Gr. de prix A133 (m ²)	Gr. de prix A133 (m ²)	Gr. de prix A124 (m ²)	
	130-1023H	240-1023H	360-1023H	ocre moyen <input type="checkbox"/>
	Gr. de prix A133 (m ²)	Gr. de prix A133 (m ²)	Gr. de prix A124 (m ²)	
	130-1024H	240-1024H	360-1024H	ocre foncé <input type="checkbox"/>
	Gr. de prix A133 (m ²)	Gr. de prix A133 (m ²)	Gr. de prix A124 (m ²)	
	130-1025H	240-1025H	360-1025H	saumon actif <input type="checkbox"/>
	Gr. de prix A133 (m ²)	Gr. de prix A133 (m ²)	Gr. de prix A124 (m ²)	
	130-1026H	240-1026H	360-1026H	saumon clair <input type="checkbox"/>
	Gr. de prix A133 (m ²)	Gr. de prix A133 (m ²)	Gr. de prix A124 (m ²)	
	130-1027H	240-1027H	360-1027H	saumon moyen <input type="checkbox"/>
	Gr. de prix A133 (m ²)	Gr. de prix A133 (m ²)	Gr. de prix A124 (m ²)	
	130-1028H	240-1028H	360-1028H	saumon foncé <input type="checkbox"/>
	Gr. de prix A133 (m ²)	Gr. de prix A133 (m ²)	Gr. de prix A124 (m ²)	
	130-1029H	240-1029H	360-1029H	rouge oxyde actif <input type="checkbox"/>
	Gr. de prix A133 (m ²)	Gr. de prix A133 (m ²)	Gr. de prix A124 (m ²)	
	130-1030H	240-1030H	360-1030H	rouge oxyde clair <input type="checkbox"/>
	Gr. de prix A133 (m ²)	Gr. de prix A133 (m ²)	Gr. de prix A124 (m ²)	
	130-1031H	240-1031H	360-1031H	rouge oxyde moyen <input type="checkbox"/>
	Gr. de prix A133 (m ²)	Gr. de prix A133 (m ²)	Gr. de prix A124 (m ²)	
	130-1032H	240-1032H	360-1032H	rouge oxyde foncé <input type="checkbox"/>
	Gr. de prix A133 (m ²)	Gr. de prix A133 (m ²)	Gr. de prix A124 (m ²)	
	130-1033H	240-1033H	360-1033H	gris roche actif <input type="checkbox"/>
	Gr. de prix A133 (m ²)	Gr. de prix A133 (m ²)	Gr. de prix A124 (m ²)	
	130-1034H	240-1034H	360-1034H	gris roche clair <input type="checkbox"/>
	Gr. de prix A133 (m ²)	Gr. de prix A133 (m ²)	Gr. de prix A124 (m ²)	
	130-1035H	240-1035H	360-1035H	gris roche moyen <input type="checkbox"/>
	Gr. de prix A133 (m ²)	Gr. de prix A133 (m ²)	Gr. de prix A124 (m ²)	
	130-1036H	240-1036H	360-1036H	gris roche foncé <input type="checkbox"/>
	Gr. de prix A133 (m ²)	Gr. de prix A133 (m ²)	Gr. de prix A124 (m ²)	
	130-1037H	240-1037H	360-1037H	gris sable actif <input type="checkbox"/>
	Gr. de prix A133 (m ²)	Gr. de prix A133 (m ²)	Gr. de prix A124 (m ²)	
	130-1038H	240-1038H	360-1038H	gris sable clair <input type="checkbox"/>
	Gr. de prix A100 (m ²)	Gr. de prix A100 (m ²)	Gr. de prix A88 (m ²)	
	130-1039H	240-1039H	360-1039H	gris sable moyen <input type="checkbox"/>
	Gr. de prix A133 (m ²)	Gr. de prix A133 (m ²)	Gr. de prix A124 (m ²)	
	130-1040H	240-1040H	360-1040H	gris sable foncé <input type="checkbox"/>
	Gr. de prix A133 (m ²)	Gr. de prix A133 (m ²)	Gr. de prix A124 (m ²)	

¹ Un petit bord émaillé 10 % par livraison. 2/3 des bords émaillés seulement.

³ Ne se prête pas aux salles d'opération.

Carreaux de mur

15 x 30 cm



30 x 60 cm



Cote nom. - cm/in	15 x 30 / 6 x 12	30 x 60 / 12 x 24					
Cote de fabrication	147 x 297 x 6,5 mm	297 x 597 x 9 mm					
Surface	lisse, satiné	lisse, satiné					
m ² - pcs.	22,222	5,556					
m ² - kg	10,622	14,946					
Paquet - pcs.	24	9					
Paquet - m ²	1,080	1,620					
Paquet - kg	11,472	24,210					
Palette - m ²	91,801	77,754					
Palette - kg	975,120	1.162,080					
Norme produit	BIII	BIII					
violet <input type="checkbox"/>	130-1041H Gr. de prix A148 (m ²)	360-1041H Gr. de prix A148 (m ²)					
rouge baie <input type="checkbox"/>	130-1042H Gr. de prix A148 (m ²)	360-1042H Gr. de prix A148 (m ²)					
brun rouge <input type="checkbox"/>	130-1043H Gr. de prix A148 (m ²)	360-1043H Gr. de prix A148 (m ²)					
rouge feu <input type="checkbox"/>	130-1044H Gr. de prix A148 (m ²)	360-1044H Gr. de prix A148 (m ²)					
orange signal <input type="checkbox"/>	130-1045H Gr. de prix A148 (m ²)	360-1045H Gr. de prix A148 (m ²)					
jaune soleil <input type="checkbox"/>	130-1046H Gr. de prix A148 (m ²)	360-1046H Gr. de prix A148 (m ²)					
jaune vert <input type="checkbox"/>	130-1047H Gr. de prix A148 (m ²)	360-1047H Gr. de prix A148 (m ²)					
vert eau <input type="checkbox"/>	130-1048H Gr. de prix A148 (m ²)	360-1048H Gr. de prix A148 (m ²)					
vert bleu <input type="checkbox"/>	130-1049H Gr. de prix A148 (m ²)	360-1049H Gr. de prix A148 (m ²)					
bleu cobalt <input type="checkbox"/>	130-1050H Gr. de prix A148 (m ²)	360-1050H Gr. de prix A148 (m ²)					



Couleurs intenses



2120/2121/700/701
neutre 10 (blanc actif)



2119/552119
neutre 9 (gris blanc)

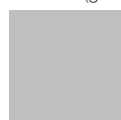

2118/552118
neutre 8 (gris lumière)

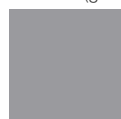

2117/552117
neutre 7 (gris silex)

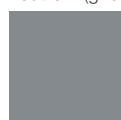

2116/552116
neutre 6 (gris perle)



2115/552115
neutre 5 (gris basalte)



2114/552114
neutre 4 (noir graphité)



2113/552113
neutre 3 (noir asphalte)



2112/552112
neutre 2 (anthracite)



2111/5716
neutre 1 (noir saturé)



2004/552004
azur foncé



2003/552003
azur moyen



2002/552002
azur clair



2008/552008
bleu foncé



2007/552007
bleu moyen



2006/552006
bleu clair



2012/552012
turquoise foncé



2011/552011
turquoise moyen



2010/552010
turquoise clair



2016/552016
vert foncé

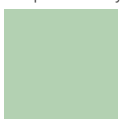

2015/552015
vert moyen

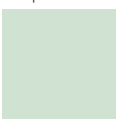

2014/552014
vert clair



2020/552020
jaune foncé



2019/552019
jaune moyen

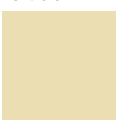

2018/552018
jaune clair



2024/552024
ocre foncé



2023/552023
ocre moyen



2022/552022
ocre clair



2028/552028
saumon foncé



2027/552027
saumon moyen



2026/552026
saumon clair



2032/552032
rouge ox. foncé



2031/552031
rouge ox. moyen



2030/552030
rouge oxyde clair



2036/552036
gris roche foncé



2035/552035
gris roche moy.



2034/552034
gris roche clair

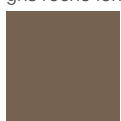

2040/552040
gris sable foncé

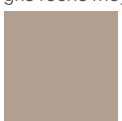

2039/552039
gris sable moy.

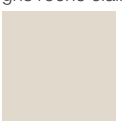

2038/552038
gris sable clair



2001/552001
azur actif



2005/552005
bleu actif



2009/552009
turquoise actif



2013/552013
vert actif



2017/552017
jaune actif

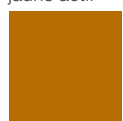

2021/552021
ocre actif



2025/552025
saumon actif



2029/552029
rouge oxyde actif



2033/552033
gris roche actif

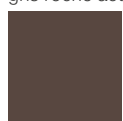

2037/552037
gris sable actif



2050
bleu cobalt



2049
bleu vert



2048
vert marin



2047
jaune vert

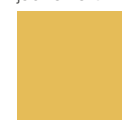

2046
jaune soleil

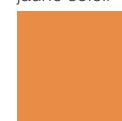

2045
orange signal



2044
rouge feu



2043
brun rouge



2042
rouge baie

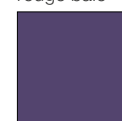

2041
violet

Formats de grès cérame

Mosaïque 2,5 x 2,5 cm

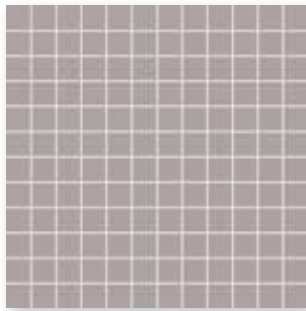

Feuille à mosaïque 30 x 30 cm, lisse



Carreau de sol/mur
10 x 20 cm, lisse



Carreau de sol/mur
12,5 x 50 cm, lisse

Mosaïque 5 x 5 cm

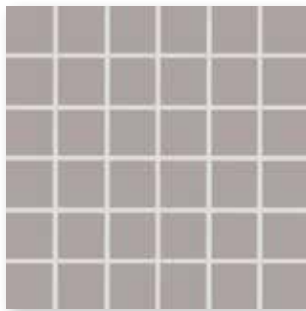

Feuille à mosaïque 30 x 30 cm, lisse



Carreau de sol/mur
10 x 30 cm, lisse



Carreau de sol/mur
15 x 15 cm, lisse

Mosaïque 10 x 10 cm

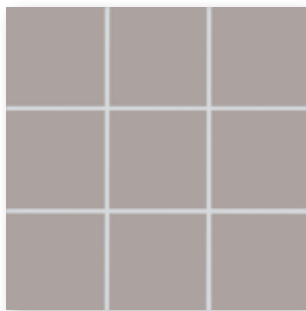

Feuille à mosaïque 30 x 30 cm, lisse

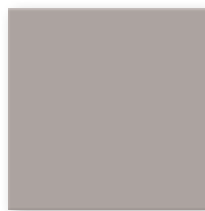

Carreau de sol/mur
20 x 20 cm, lisse



Les mosaïques d'Agrob Buchtal fixées sur trame à l'envers au moyen de colle thermoplastique peuvent être utilisées sans crainte non seulement dans des zones sèches, mais aussi pour la pose au-dessous du niveau de l'eau (p. ex. piscines/whirlpools) ainsi que dans les zones à sollicitation permanente par l'humidité.

Connaissez-vous déjà notre Mosaic Designer sur notre site www.agrob-buchtal.de ? Ici, vous avez la possibilité de créer vos propres dégradés de couleurs, mélanges de mosaïques et poses d'images.



aller au
Mosaic Designer

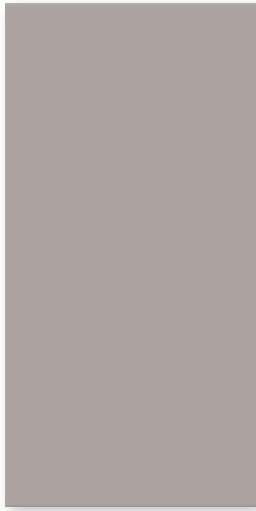

Carreau de sol/mur
25 x 50 cm, lisse



Carreau de sol/mur
30 x 30 cm, lisse

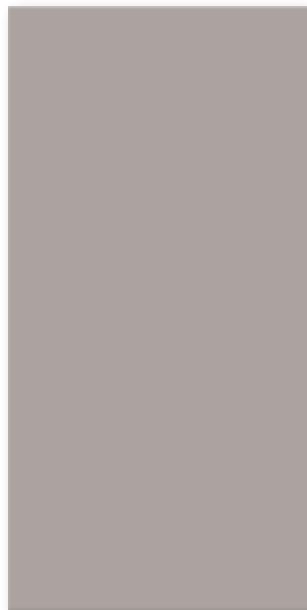

Carreau de sol/mur
30 x 60 cm, lisse



Profil arrondi
297 x r10 x 6 mm, lisse



Plinthe à gorge
creuse
10 x 10 cm, lisse



Angle
intérieur
lisse



Angle
extérieur
lisse

Mosaïques

2,5 x 2,5 cm^{2/4}

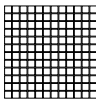

5 x 5 cm^{2/4}

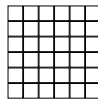

10 x 10 cm^{2/4/6}

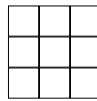

Carreaux de sol/mur

10 x 20 cm



10 x 30 cm

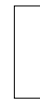

12,5 x 50 cm¹

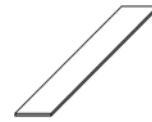

Feuille: 297 x 297 mm

Feuille: 297 x 297 mm

Feuille: 297 x 297 mm

	2,5 x 2,5 / 1 x 1	5 x 5 / 2 x 2	10 x 10 / 4 x 4	10 x 20 / 4 x 8	10 x 30 / 4 x 12	12,5 x 50 / 5 x 20	N° format	
	23 x 23 x 6,5 mm	47 x 47 x 6,5 mm	97 x 97 x 6,5 mm	97 x 197 x 6,5 mm	97 x 297 x 6 mm	122 x 497 x 8 mm	Cote nom. - cm/in	
	lisse, p. salles d'opérat.	lisse, p. salles d'opérat.	lisse, p. salles d'opérat.	lisse, p. salles d'opérat.	lisse, satiné ⁵	lisse, satiné ⁵	Cote de fabrication	
	11 feuilles	11 feuilles	11 feuilles	50,000	33,333	16,000	Surface	m ² - pcs.
	12,100	12,331	13,101	13,600	12,333	17,040	Paquet - m ²	m ² - kg
	11 feuilles	11 feuilles	11 feuilles	33	38	8	Paquet - pcs.	
	1,000	1,000	1,000	0,660	1,140	0,500	Paquet - m ²	
	12,100	12,331	13,101	8,976	14,060	8,520	Paquet - kg	
	48,000	64,000	64,000	59,400	95,761	55,000	Palette - m ²	
	580,800	789,184	838,464	807,840	1.181,040	937,200	Palette - kg	
	Blb	Blb	Blb	Blb	Alb	Alb	Norme produit	
	1	1	1	1	1	1	Groupe de charge	
		705-2121H	710-2121H	712-2121H	703-2121H	700i-341550HK	4	neutre 10 (blanc actif brillant) <input type="checkbox"/>
		Gr. de prix A187 (m ²)	Gr. de prix A142 (m ²)	Gr. de prix A157 (m ²)	Gr. de prix A142 (m ²)	Gr. de prix A211 (m ²)		
	702-2120H	705-2120H	710-2120H	712-2120H	703-2120H	701i-341550HK	4	neutre 10 (blanc actif) <input type="checkbox"/>
	Gr. de prix A229 (m ²)	Gr. de prix A187 (m ²)	Gr. de prix A142 (m ²)	Gr. de prix A157 (m ²)	Gr. de prix A142 (m ²)	Gr. de prix A211 (m ²)		
	702-2119H	705-2119H	710-2119H	712-2119H	703-2119H	552119-341550HK	4	neutre 9 (gris blanc) <input type="checkbox"/>
	Gr. de prix A229 (m ²)	Gr. de prix A187 (m ²)	Gr. de prix A142 (m ²)	Gr. de prix A157 (m ²)	Gr. de prix A142 (m ²)	Gr. de prix A211 (m ²)		
	702-2118H	705-2118H	710-2118H	712-2118H	703-2118H	552118-341550HK	4	neutre 8 (gris lumière) <input type="checkbox"/>
	Gr. de prix A265 (m ²)	Gr. de prix A211 (m ²)	Gr. de prix A157 (m ²)	Gr. de prix A178 (m ²)	Gr. de prix A169 (m ²)	Gr. de prix A244 (m ²)		
	702-2117H	705-2117H	710-2117H	712-2117H	703-2117H	552117-341550HK	4	neutre 7 (gris silex) <input type="checkbox"/>
	Gr. de prix A265 (m ²)	Gr. de prix A211 (m ²)	Gr. de prix A157 (m ²)	Gr. de prix A178 (m ²)	Gr. de prix A169 (m ²)	Gr. de prix A244 (m ²)		
	702-2116H	705-2116H	710-2116H	712-2116H			3	neutre 6 (gris perle) <input type="checkbox"/>
	Gr. de prix A265 (m ²)	Gr. de prix A211 (m ²)	Gr. de prix A157 (m ²)	Gr. de prix A178 (m ²)				
	702-2115H	705-2115H	710-2115H	712-2115H	703-2115H	552115-341550HK	3	neutre 5 (gris basalte) <input type="checkbox"/>
	Gr. de prix A265 (m ²)	Gr. de prix A211 (m ²)	Gr. de prix A157 (m ²)	Gr. de prix A178 (m ²)	Gr. de prix A169 (m ²)	Gr. de prix A244 (m ²)		
	702-2114H	705-2114H	710-2114H	712-2114H			3	neutre 4 (graphite noir) <input type="checkbox"/>
	Gr. de prix A265 (m ²)	Gr. de prix A211 (m ²)	Gr. de prix A157 (m ²)	Gr. de prix A178 (m ²)				
	702-2113H	705-2113H	710-2113H	712-2113H	703-2113H	552113-341550HK	3	neutre 3 (noir asphalte) <input type="checkbox"/>
	Gr. de prix A265 (m ²)	Gr. de prix A211 (m ²)	Gr. de prix A157 (m ²)	Gr. de prix A178 (m ²)	Gr. de prix A169 (m ²)	Gr. de prix A244 (m ²)		
	702-2112H	705-2112H	710-2112H	712-2112H	703-2112H	552112-341550HK	2	neutre 2 (anthracite) <input type="checkbox"/>
	Gr. de prix A265 (m ²)	Gr. de prix A211 (m ²)	Gr. de prix A157 (m ²)	Gr. de prix A178 (m ²)	Gr. de prix A169 (m ²)	Gr. de prix A244 (m ²)		
	702-2111H	705-2111H	710-2111H	712-2111H	703-2111H³	5716-341550HK³	1	neutre 1 (noir saturé) <input type="checkbox"/>
	Gr. de prix A265 (m ²)	Gr. de prix A211 (m ²)	Gr. de prix A157 (m ²)	Gr. de prix A178 (m ²)	Gr. de prix A244 (m ²)	Gr. de prix A244 (m ²)		
		705-2001H	710-2001H	712-2001H	703-2001H	552001-341550HK	2	azur actif <input type="checkbox"/>
		Gr. de prix A211 (m ²)	Gr. de prix A157 (m ²)	Gr. de prix A178 (m ²)	Gr. de prix A169 (m ²)	Gr. de prix A244 (m ²)		
	702-2002H	705-2002H	710-2002H	712-2002H	703-2002H	552002-341550HK	4	azur clair <input type="checkbox"/>
	Gr. de prix A265 (m ²)	Gr. de prix A211 (m ²)	Gr. de prix A157 (m ²)	Gr. de prix A178 (m ²)	Gr. de prix A169 (m ²)	Gr. de prix A244 (m ²)		
	702-2003H	705-2003H	710-2003H	712-2003H	703-2003H	552003-341550HK	3	azur moyen <input type="checkbox"/>
	Gr. de prix A265 (m ²)	Gr. de prix A211 (m ²)	Gr. de prix A157 (m ²)	Gr. de prix A178 (m ²)	Gr. de prix A169 (m ²)	Gr. de prix A244 (m ²)		
	702-2004H	705-2004H	710-2004H	712-2004H	703-2004H	552004-341550HK	2	azur foncé <input type="checkbox"/>
	Gr. de prix A265 (m ²)	Gr. de prix A211 (m ²)	Gr. de prix A157 (m ²)	Gr. de prix A178 (m ²)	Gr. de prix A169 (m ²)	Gr. de prix A244 (m ²)		
		705-2005H	710-2005H	712-2005H	703-2005H	552005-341550HK	2	azur actif <input type="checkbox"/>
		Gr. de prix A211 (m ²)	Gr. de prix A157 (m ²)	Gr. de prix A178 (m ²)	Gr. de prix A169 (m ²)	Gr. de prix A244 (m ²)		
	702-2006H	705-2006H	710-2006H	712-2006H	703-2006H	552006-341550HK	4	azur clair <input type="checkbox"/>
	Gr. de prix A265 (m ²)	Gr. de prix A211 (m ²)	Gr. de prix A157 (m ²)	Gr. de prix A178 (m ²)	Gr. de prix A169 (m ²)	Gr. de prix A244 (m ²)		
	702-2007H	705-2007H	710-2007H	712-2007H	703-2007H	552007-341550HK	3	azur moyen <input type="checkbox"/>
	Gr. de prix A265 (m ²)	Gr. de prix A211 (m ²)	Gr. de prix A157 (m ²)	Gr. de prix A178 (m ²)	Gr. de prix A169 (m ²)	Gr. de prix A244 (m ²)		
	702-2008H	705-2008H	710-2008H	712-2008H	703-2008H	552008-341550HK	2	azur foncé <input type="checkbox"/>
	Gr. de prix A265 (m ²)	Gr. de prix A211 (m ²)	Gr. de prix A157 (m ²)	Gr. de prix A178 (m ²)	Gr. de prix A169 (m ²)	Gr. de prix A244 (m ²)		
		705-2009H	710-2009H	712-2009H	703-2009H	552009-341550HK	2	bleu actif <input type="checkbox"/>
		Gr. de prix A211 (m ²)	Gr. de prix A157 (m ²)	Gr. de prix A178 (m ²)	Gr. de prix A169 (m ²)	Gr. de prix A244 (m ²)		
	702-2010H	705-2010H	710-2010H	712-2010H	703-2010H	552010-341550HK	4	bleu clair <input type="checkbox"/>
	Gr. de prix A265 (m ²)	Gr. de prix A211 (m ²)	Gr. de prix A157 (m ²)	Gr. de prix A178 (m ²)	Gr. de prix A169 (m ²)	Gr. de prix A244 (m ²)		
	702-2011H	705-2011H	710-2011H	712-2011H	703-2011H	552011-341550HK	3	bleu moyen <input type="checkbox"/>
	Gr. de prix A265 (m ²)	Gr. de prix A211 (m ²)	Gr. de prix A157 (m ²)	Gr. de prix A178 (m ²)	Gr. de prix A169 (m ²)	Gr. de prix A244 (m ²)		
	702-2012H	705-2012H	710-2012H	712-2012H	703-2012H³	552012-341550HK³	2	bleu foncé <input type="checkbox"/>
	Gr. de prix A265 (m ²)	Gr. de prix A211 (m ²)	Gr. de prix A157 (m ²)	Gr. de prix A178 (m ²)	Gr. de prix A169 (m ²)	Gr. de prix A244 (m ²)		
		705-2013H	710-2013H	712-2013H	703-2013H	552013-341550HK	2	vert actif <input type="checkbox"/>
		Gr. de prix A211 (m ²)	Gr. de prix A157 (m ²)	Gr. de prix A178 (m ²)	Gr. de prix A169 (m ²)	Gr. de prix A244 (m ²)		
	702-2014H	705-2014H	710-2014H	712-2014H	703-2014H	552014-341550HK	4	vert clair <input type="checkbox"/>
	Gr. de prix A265 (m ²)	Gr. de prix A211 (m ²)	Gr. de prix A157 (m ²)	Gr. de prix A178 (m ²)	Gr. de prix A169 (m ²)	Gr. de prix A244 (m ²)		
	702-2015H	705-2015H	710-2015H	712-2015H	703-2015H	552015-341550HK	3	vert moyen <input type="checkbox"/>
	Gr. de prix A265 (m ²)	Gr. de prix A211 (m ²)	Gr. de prix A157 (m ²)	Gr. de prix A178 (m ²)	Gr. de prix A169 (m ²)	Gr. de prix A244 (m ²)		
	702-2016H	705-2016H	710-2016H	712-2016H	703-2016H	552016-341550HK	2	vert foncé <input type="checkbox"/>
	Gr. de prix A265 (m ²)	Gr. de prix A211 (m ²)	Gr. de prix A157 (m ²)	Gr. de prix A178 (m ²)	Gr. de prix A169 (m ²)	Gr. de prix A244 (m ²)		



³ Pour des raisons de production, les couleurs représentées peuvent s'écarter du standard.

⁴ Sur demande, des dégradés définis de couleurs finement nuancées et des tableaux en mosaïques peuvent aussi être fournis.

⁵ Exception : neutre 10 (brillant), lisse, brillant

⁶ Bords émaillés inclus au pro-rata dans la feuille

Système cuve de douche : voir série Plural non-slip, pages 337/339



Carreaux de sol/mur

15 x 15 cm

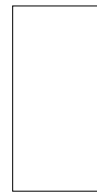

20 x 20 cm

25 x 50 cm²30 x 30 cm¹30 x 60 cm¹

N° format	15 x 15 cm	20 x 20 cm	25 x 50 cm ²	30 x 30 cm ¹	30 x 60 cm ¹
Cote nom. - cm/in	15 x 15 / 6 x 6	20 x 20 / 8 x 8	25 x 50 / 10 x 20	30 x 30 / 12 x 12	30 x 60 / 12 x 24
Cote de fabrication	147 x 147 x 6,5 mm	197 x 197 x 6,5 mm	247 x 497 x 8 mm	297 x 297 x 8 mm	297 x 597 x 8 mm
Surface	lisse, p. salles d'opérat.	lisse, p. salles d'opérat.	lisse, satiné ³	lisse, satiné ³	lisse, satiné ³
m ² - pcs.	44,000	25,000	8,000	11,111	5,556
m ² - kg	13,816	13,875	17,040	17,222	17,413
Paquet - pcs.	44	25	9	14	6
Paquet - m ²	1,000	1,000	1,125	1,260	1,080
Paquet - kg	13,816	13,875	19,170	21,700	18,804
Palette - m ²	80,000	72,000	40,500	52,921	43,197
Palette - kg	1.105,280	999,000	690,120	911,400	752,160
Norme produit	Blb	Blb	Alb	Alb	Alb
Groupe de charge	1	1	1	2	1
neutre 10 (blanc actif brillant) <input type="checkbox"/>	4 715-2121H Gr. de prix A115 (m ²)	720-2121H Gr. de prix A115 (m ²)	700i-342550HK Gr. de prix A157 (m ²)	730-2121H Gr. de prix A166 (m ²)	760-2121H Gr. de prix A166 (m ²)
neutre 10 (blanc actif) <input type="checkbox"/>	4 715-2120H Gr. de prix A115 (m ²)	720-2120H Gr. de prix A115 (m ²)	701i-342550HK Gr. de prix A157 (m ²)	730-2120H Gr. de prix A166 (m ²)	760-2120H Gr. de prix A166 (m ²)
neutre 9 (gris blanc) <input type="checkbox"/>	4 715-2119H Gr. de prix A115 (m ²)	720-2119H Gr. de prix A115 (m ²)	552119-342550HK Gr. de prix A157 (m ²)	730-2119H Gr. de prix A166 (m ²)	760-2119H Gr. de prix A166 (m ²)
neutre 8 (gris lumière) <input type="checkbox"/>	4 715-2118H Gr. de prix A151 (m ²)	720-2118H Gr. de prix A151 (m ²)	552118-342550HK Gr. de prix A181 (m ²)	730-2118H Gr. de prix A205 (m ²)	760-2118H Gr. de prix A205 (m ²)
neutre 7 (gris silex) <input type="checkbox"/>	4 715-2117H Gr. de prix A151 (m ²)	720-2117H Gr. de prix A151 (m ²)	552117-342550HK Gr. de prix A181 (m ²)	730-2117H Gr. de prix A205 (m ²)	760-2117H Gr. de prix A205 (m ²)
neutre 6 (gris perle) <input type="checkbox"/>	3 715-2116H Gr. de prix A151 (m ²)	720-2116H Gr. de prix A151 (m ²)			
neutre 5 (gris basalte) <input type="checkbox"/>	3 715-2115H Gr. de prix A151 (m ²)	720-2115H Gr. de prix A151 (m ²)	552115-342550HK Gr. de prix A181 (m ²)	730-2115H Gr. de prix A205 (m ²)	760-2115H Gr. de prix A205 (m ²)
neutre 4 (graphitenoir) <input type="checkbox"/>	3 715-2114H Gr. de prix A151 (m ²)	720-2114H Gr. de prix A151 (m ²)			
neutre 3 (noir asphalte) <input type="checkbox"/>	3 715-2113H Gr. de prix A151 (m ²)	720-2113H Gr. de prix A151 (m ²)	552113-342550HK Gr. de prix A181 (m ²)	730-2113H Gr. de prix A205 (m ²)	760-2113H Gr. de prix A205 (m ²)
neutre 2 (anthracite) <input type="checkbox"/>	2 715-2112H Gr. de prix A151 (m ²)	720-2112H Gr. de prix A151 (m ²)	552112-342550HK Gr. de prix A181 (m ²)	730-2112H Gr. de prix A205 (m ²)	760-2112H Gr. de prix A205 (m ²)
neutre 1 (noir saturé) <input type="checkbox"/>	1 715-2111H Gr. de prix A151 (m ²)	720-2111H Gr. de prix A151 (m ²)	5716-342550HK² Gr. de prix A181 (m ²)	730-2111H² Gr. de prix A205 (m ²)	760-2111H² Gr. de prix A205 (m ²)
azur actif <input type="checkbox"/>	2 715-2001H Gr. de prix A151 (m ²)	720-2001H Gr. de prix A151 (m ²)	552001-342550HK Gr. de prix A181 (m ²)	730-2001H Gr. de prix A205 (m ²)	760-2001H Gr. de prix A205 (m ²)
azur clair <input type="checkbox"/>	4 715-2002H Gr. de prix A151 (m ²)	720-2002H Gr. de prix A151 (m ²)	552002-342550HK Gr. de prix A181 (m ²)	730-2002H Gr. de prix A205 (m ²)	760-2002H Gr. de prix A205 (m ²)
azur moyen <input type="checkbox"/>	3 715-2003H Gr. de prix A151 (m ²)	720-2003H Gr. de prix A151 (m ²)	552003-342550HK Gr. de prix A181 (m ²)	730-2003H Gr. de prix A205 (m ²)	760-2003H Gr. de prix A205 (m ²)
azur foncé <input type="checkbox"/>	2 715-2004H Gr. de prix A151 (m ²)	720-2004H Gr. de prix A151 (m ²)	552004-342550HK Gr. de prix A181 (m ²)	730-2004H Gr. de prix A205 (m ²)	760-2004H Gr. de prix A205 (m ²)
azur actif <input type="checkbox"/>	2 715-2005H Gr. de prix A151 (m ²)	720-2005H Gr. de prix A151 (m ²)	552005-342550HK Gr. de prix A181 (m ²)	730-2005H Gr. de prix A205 (m ²)	760-2005H Gr. de prix A205 (m ²)
azur clair <input type="checkbox"/>	4 715-2006H Gr. de prix A151 (m ²)	720-2006H Gr. de prix A151 (m ²)	552006-342550HK Gr. de prix A181 (m ²)	730-2006H Gr. de prix A205 (m ²)	760-2006H Gr. de prix A205 (m ²)
azur moyen <input type="checkbox"/>	3 715-2007H Gr. de prix A151 (m ²)	720-2007H Gr. de prix A151 (m ²)	552007-342550HK Gr. de prix A181 (m ²)	730-2007H Gr. de prix A205 (m ²)	760-2007H Gr. de prix A205 (m ²)
azur foncé <input type="checkbox"/>	2 715-2008H Gr. de prix A151 (m ²)	720-2008H Gr. de prix A151 (m ²)	552008-342550HK Gr. de prix A181 (m ²)	730-2008H Gr. de prix A205 (m ²)	760-2008H Gr. de prix A205 (m ²)
bleu actif <input type="checkbox"/>	2 715-2009H Gr. de prix A151 (m ²)	720-2009H Gr. de prix A151 (m ²)	552009-342550HK Gr. de prix A181 (m ²)	730-2009H Gr. de prix A205 (m ²)	760-2009H Gr. de prix A205 (m ²)
bleu clair <input type="checkbox"/>	4 715-2010H Gr. de prix A151 (m ²)	720-2010H Gr. de prix A151 (m ²)	552010-342550HK Gr. de prix A181 (m ²)	730-2010H Gr. de prix A205 (m ²)	760-2010H Gr. de prix A205 (m ²)
bleu moyen <input type="checkbox"/>	3 715-2011H Gr. de prix A151 (m ²)	720-2011H Gr. de prix A151 (m ²)	552011-342550HK Gr. de prix A181 (m ²)	730-2011H Gr. de prix A205 (m ²)	760-2011H Gr. de prix A205 (m ²)
bleu foncé <input type="checkbox"/>	2 715-2012H Gr. de prix A151 (m ²)	720-2012H Gr. de prix A151 (m ²)	552012-342550HK² Gr. de prix A181 (m ²)	730-2012H² Gr. de prix A205 (m ²)	760-2012H² Gr. de prix A205 (m ²)
vert actif <input type="checkbox"/>	2 715-2013H Gr. de prix A151 (m ²)	720-2013H Gr. de prix A151 (m ²)	552013-342550HK Gr. de prix A181 (m ²)	730-2013H Gr. de prix A205 (m ²)	760-2013H Gr. de prix A205 (m ²)
vert clair <input type="checkbox"/>	4 715-2014H Gr. de prix A151 (m ²)	720-2014H Gr. de prix A151 (m ²)	552014-342550HK Gr. de prix A181 (m ²)	730-2014H Gr. de prix A205 (m ²)	760-2014H Gr. de prix A205 (m ²)
vert moyen <input type="checkbox"/>	3 715-2015H Gr. de prix A151 (m ²)	720-2015H Gr. de prix A151 (m ²)	552015-342550HK Gr. de prix A181 (m ²)	730-2015H Gr. de prix A205 (m ²)	760-2015H Gr. de prix A205 (m ²)
vert foncé <input type="checkbox"/>	2 715-2016H Gr. de prix A151 (m ²)	720-2016H Gr. de prix A151 (m ²)	552016-342550HK Gr. de prix A181 (m ²)	730-2016H Gr. de prix A205 (m ²)	760-2016H Gr. de prix A205 (m ²)

³ Pour des raisons de production, les couleurs représentées peuvent s'écarter du standard.⁴ Exception : neutre 10 (brillant), lisse, brillant

Mosaïques

Carreaux de sol/mur

2,5 x 2,5 cm^{2/4}

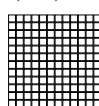

5 x 5 cm^{2/4}

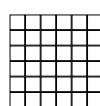

10 x 10 cm^{2/4/5}

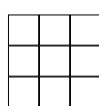

10 x 20 cm



10 x 30 cm



12,5 x 50 cm¹



Feuille: 297 x 297 mm

Feuille: 297 x 297 mm

Feuille: 297 x 297 mm

	2,5 x 2,5 / 1 x 1	5 x 5 / 2 x 2	10 x 10 / 4 x 4	10 x 20 / 4 x 8	10 x 30 / 4 x 12	12,5 x 50 / 5 x 20	N° format	
	23 x 23 x 6,5 mm	47 x 47 x 6,5 mm	97 x 97 x 6,5 mm	97 x 197 x 6,5 mm	97 x 297 x 6 mm	122 x 497 x 8 mm	Cote nom. - cm/in	
	lisse, p. salles d'opérat.	lisse, p. salles d'opérat.	lisse, p. salles d'opérat.	lisse, p. salles d'opérat.	lisse, p. salles d'opérat.	lisse, satiné	Cote de fabrication	
	11 feuilles	11 feuilles	11 feuilles	50,000	33,330	16,000	Surface	
	12,100	12,331	13,101	13,600	12,333	17,040	m ² - pcs.	
	11 feuilles	11 feuilles	11 feuilles	33	38	8	m ² - kg	
	1,000	1,000	1,000	0,660	1,140	0,500	Paquet - pcs.	
	12,100	12,331	13,101	8,976	14,060	8,520	Paquet - m ²	
	48,000	64,000	64,000	59,400	95,770	55,000	Paquet - kg	
	580,800	789,184	838,464	807,840	1.181,040	937,200	Palette - m ²	
	Blb	Blb	Blb	Blb	Alb	Alb	Palette - kg	
	1	1	1	1	1	1	Norme produit	
		705-2017H	710-2017H	712-2017H	703-2017H³	552017-341550HK³	2	
		Gr. de prix A211 (m ²)	Gr. de prix A157 (m ²)	Gr. de prix A178 (m ²)	Gr. de prix A169 (m ²)	Gr. de prix A244 (m ²)	jaune actif	VO
	702-2018H	705-2018H	710-2018H	712-2018H	703-2018H	552018-341550HK	4	
	Gr. de prix A265 (m ²)	Gr. de prix A211 (m ²)	Gr. de prix A157 (m ²)	Gr. de prix A178 (m ²)	Gr. de prix A169 (m ²)	Gr. de prix A244 (m ²)	jaune clair	VO
	702-2019H	705-2019H	710-2019H	712-2019H	703-2019H	552019-341550HK	3	
	Gr. de prix A265 (m ²)	Gr. de prix A211 (m ²)	Gr. de prix A157 (m ²)	Gr. de prix A178 (m ²)	Gr. de prix A169 (m ²)	Gr. de prix A244 (m ²)	jaune moyen	VO
	702-2020H	705-2020H	710-2020H	712-2020H	703-2020H³	552020-341550HK³	2	
	Gr. de prix A265 (m ²)	Gr. de prix A211 (m ²)	Gr. de prix A157 (m ²)	Gr. de prix A178 (m ²)	Gr. de prix A169 (m ²)	Gr. de prix A244 (m ²)	jaune foncé	VO
		705-2021H	710-2021H	712-2021H	703-2021H³	552021-341550HK³	2	
		Gr. de prix A211 (m ²)	Gr. de prix A157 (m ²)	Gr. de prix A178 (m ²)	Gr. de prix A169 (m ²)	Gr. de prix A244 (m ²)	ocre actif	VO
	702-2022H	705-2022H	710-2022H	712-2022H	703-2022H	552022-341550HK	4	
	Gr. de prix A265 (m ²)	Gr. de prix A211 (m ²)	Gr. de prix A157 (m ²)	Gr. de prix A178 (m ²)	Gr. de prix A169 (m ²)	Gr. de prix A244 (m ²)	ocre clair	VO
	702-2023H	705-2023H	710-2023H	712-2023H	703-2023H	552023-341550HK	3	
	Gr. de prix A265 (m ²)	Gr. de prix A211 (m ²)	Gr. de prix A157 (m ²)	Gr. de prix A178 (m ²)	Gr. de prix A169 (m ²)	Gr. de prix A244 (m ²)	ocre moyen	VO
	702-2024H	705-2024H	710-2024H	712-2024H	703-2024H	552024-341550HK	2	
	Gr. de prix A265 (m ²)	Gr. de prix A211 (m ²)	Gr. de prix A157 (m ²)	Gr. de prix A178 (m ²)	Gr. de prix A169 (m ²)	Gr. de prix A244 (m ²)	ocre foncé	VO
		705-2025H	710-2025H	712-2025H	703-2025H³	552025-341550HK³	2	
		Gr. de prix A211 (m ²)	Gr. de prix A157 (m ²)	Gr. de prix A178 (m ²)	Gr. de prix A169 (m ²)	Gr. de prix A244 (m ²)	saumon actif	VO
	702-2026H	705-2026H	710-2026H	712-2026H	703-2026H	552026-341550HK	4	
	Gr. de prix A265 (m ²)	Gr. de prix A211 (m ²)	Gr. de prix A157 (m ²)	Gr. de prix A178 (m ²)	Gr. de prix A169 (m ²)	Gr. de prix A244 (m ²)	saumon clair	VO
	702-2027H	705-2027H	710-2027H	712-2027H	703-2027H	552027-341550HK	3	
	Gr. de prix A265 (m ²)	Gr. de prix A211 (m ²)	Gr. de prix A157 (m ²)	Gr. de prix A178 (m ²)	Gr. de prix A169 (m ²)	Gr. de prix A244 (m ²)	saumon moyen	VO
	702-2028H	705-2028H	710-2028H	712-2028H	703-2028H	552028-341550HK	2	
	Gr. de prix A265 (m ²)	Gr. de prix A211 (m ²)	Gr. de prix A157 (m ²)	Gr. de prix A178 (m ²)	Gr. de prix A169 (m ²)	Gr. de prix A244 (m ²)	saumon foncé	VO
		705-2029H	710-2029H	712-2029H	703-2029H	552029-341550HK	2	
		Gr. de prix A211 (m ²)	Gr. de prix A157 (m ²)	Gr. de prix A178 (m ²)	Gr. de prix A169 (m ²)	Gr. de prix A244 (m ²)	rouge oxyde actif	VO
	702-2030H	705-2030H	710-2030H	712-2030H	703-2030H	552030-341550HK	4	
	Gr. de prix A265 (m ²)	Gr. de prix A211 (m ²)	Gr. de prix A157 (m ²)	Gr. de prix A178 (m ²)	Gr. de prix A169 (m ²)	Gr. de prix A244 (m ²)	rouge oxyde clair	VO
	702-2031H	705-2031H	710-2031H	712-2031H	703-2031H	552031-341550HK	3	
	Gr. de prix A265 (m ²)	Gr. de prix A211 (m ²)	Gr. de prix A157 (m ²)	Gr. de prix A178 (m ²)	Gr. de prix A169 (m ²)	Gr. de prix A244 (m ²)	rouge oxyde moyen	VO
	702-2032H	705-2032H	710-2032H	712-2032H	703-2032H	552032-341550HK	2	
	Gr. de prix A265 (m ²)	Gr. de prix A211 (m ²)	Gr. de prix A157 (m ²)	Gr. de prix A178 (m ²)	Gr. de prix A169 (m ²)	Gr. de prix A244 (m ²)	rouge oxyde foncé	VO
		705-2033H	710-2033H	712-2033H	703-2033H	552033-341550HK	2	
		Gr. de prix A211 (m ²)	Gr. de prix A157 (m ²)	Gr. de prix A178 (m ²)	Gr. de prix A169 (m ²)	Gr. de prix A244 (m ²)	gris roche actif	VO
	702-2034H	705-2034H	710-2034H	712-2034H	703-2034H	552034-341550HK	4	
	Gr. de prix A265 (m ²)	Gr. de prix A211 (m ²)	Gr. de prix A157 (m ²)	Gr. de prix A178 (m ²)	Gr. de prix A169 (m ²)	Gr. de prix A244 (m ²)	gris roche clair	VO
	702-2035H	705-2035H	710-2035H	712-2035H	703-2035H	552035-341550HK	3	
	Gr. de prix A265 (m ²)	Gr. de prix A211 (m ²)	Gr. de prix A157 (m ²)	Gr. de prix A178 (m ²)	Gr. de prix A169 (m ²)	Gr. de prix A244 (m ²)	gris roche moyen	VO
	702-2036H	705-2036H	710-2036H	712-2036H	703-2036H	552036-341550HK	2	
	Gr. de prix A265 (m ²)	Gr. de prix A211 (m ²)	Gr. de prix A157 (m ²)	Gr. de prix A178 (m ²)	Gr. de prix A169 (m ²)	Gr. de prix A244 (m ²)	gris roche foncé	VO
		705-2037H	710-2037H	712-2037H	703-2037H	552037-341550HK	2	
		Gr. de prix A211 (m ²)	Gr. de prix A157 (m ²)	Gr. de prix A178 (m ²)	Gr. de prix A169 (m ²)	Gr. de prix A244 (m ²)	gris sable actif	VO
	702-2038H	705-2038H	710-2038H	712-2038H	703-2038H	552038-341550HK	4	
	Gr. de prix A229 (m ²)	Gr. de prix A187 (m ²)	Gr. de prix A142 (m ²)	Gr. de prix A157 (m ²)	Gr. de prix A142 (m ²)	Gr. de prix A211 (m ²)	gris sable clair	VO
	702-2039H	705-2039H	710-2039H	712-2039H	703-2039H	552039-341550HK	3	
	Gr. de prix A265 (m ²)	Gr. de prix A211 (m ²)	Gr. de prix A157 (m ²)	Gr. de prix A178 (m ²)	Gr. de prix A169 (m ²)	Gr. de prix A244 (m ²)	gris sable moyen	VO
	702-2040H	705-2040H	710-2040H	712-2040H	703-2040H	552040-341550HK	2	
	Gr. de prix A265 (m ²)	Gr. de prix A211 (m ²)	Gr. de prix A157 (m ²)	Gr. de prix A178 (m ²)	Gr. de prix A169 (m ²)	Gr. de prix A244 (m ²)	gris sable foncé	VO



³ Pour des raisons de production, les couleurs représentées peuvent s'écarter du standard.
⁴ Sur demande, des dégradés définis de couleurs finement nuancées et des tableaux en mosaïques peuvent aussi être fournis.
⁵ Bords émaillés inclus au pro-rata dans la feuille
 Système cuve de douche : voir série Plural non-slip, pages 337/339



Carreaux de sol/mur

15 x 15 cm



20 x 20 cm



25 x 50 cm¹



30 x 30 cm¹



30 x 60 cm¹

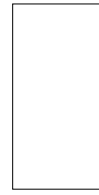

N° format	15 x 15 cm	20 x 20 cm	25 x 50 cm ¹	30 x 30 cm ¹	30 x 60 cm ¹
Cote nom. - cm/in	15 x 15 / 6 x 6	20 x 20 / 8 x 8	25 x 50 / 10 x 20	30 x 30 / 12 x 12	30 x 60 / 12 x 24
Cote de fabrication	147 x 147 x 6,5 mm	197 x 197 x 6,5 mm	247 x 497 x 8 mm	297 x 297 x 8 mm	297 x 597 x 8 mm
Surface	lisse, p. salles d'opérat.	lisse, p. salles d'opérat.	lisse, satiné	lisse, satiné	lisse, satiné
m ² - pcs.	44,000	25,000	8,000	11,111	5,556
m ² - kg	13,816	13,875	17,040	17,222	17,413
Paquet - pcs.	44	25	9	14	6
Paquet - m ²	1,000	1,000	1,125	1,260	1,080
Paquet - kg	13,816	13,875	19,170	21,700	18,804
Palette - m ²	80,000	72,000	40,500	52,921	43,197
Palette - kg	1.105,280	999,000	690,120	911,400	752,160
Norme produit	Blb	Blb	Alb	Alb	Alb
Groupe de charge	1	1	1	2	1
	2 715-2017H	720-2017H	552017-342550HK²	730-2017H²	760-2017H²
jaune actif	Gr. de prix A151 (m ²)	Gr. de prix A151 (m ²)	Gr. de prix A181 (m ²)	Gr. de prix A205 (m ²)	Gr. de prix A205 (m ²)
	4 715-2018H	720-2018H	552018-342550HK	730-2018H	760-2018H
jaune clair	Gr. de prix A151 (m ²)	Gr. de prix A151 (m ²)	Gr. de prix A181 (m ²)	Gr. de prix A205 (m ²)	Gr. de prix A205 (m ²)
	3 715-2019H	720-2019H	552019-342550HK	730-2019H	760-2019H
jaune moyen	Gr. de prix A151 (m ²)	Gr. de prix A151 (m ²)	Gr. de prix A181 (m ²)	Gr. de prix A205 (m ²)	Gr. de prix A205 (m ²)
	2 715-2020H	720-2020H	552020-342550HK²	730-2020H²	760-2020H²
jaune foncé	Gr. de prix A151 (m ²)	Gr. de prix A151 (m ²)	Gr. de prix A181 (m ²)	Gr. de prix A205 (m ²)	Gr. de prix A205 (m ²)
	2 715-2021H	720-2021H	552021-342550HK²	730-2021H²	760-2021H²
ocre actif	Gr. de prix A151 (m ²)	Gr. de prix A151 (m ²)	Gr. de prix A181 (m ²)	Gr. de prix A205 (m ²)	Gr. de prix A205 (m ²)
	4 715-2022H	720-2022H	552022-342550HK	730-2022H	760-2022H
ocre clair	Gr. de prix A151 (m ²)	Gr. de prix A151 (m ²)	Gr. de prix A181 (m ²)	Gr. de prix A205 (m ²)	Gr. de prix A205 (m ²)
	3 715-2023H	720-2023H	552023-342550HK	730-2023H	760-2023H
ocre moyen	Gr. de prix A151 (m ²)	Gr. de prix A151 (m ²)	Gr. de prix A181 (m ²)	Gr. de prix A205 (m ²)	Gr. de prix A205 (m ²)
	2 715-2024H	720-2024H	552024-342550HK	730-2024H	760-2024H
ocre foncé	Gr. de prix A151 (m ²)	Gr. de prix A151 (m ²)	Gr. de prix A181 (m ²)	Gr. de prix A205 (m ²)	Gr. de prix A205 (m ²)
	2 715-2025H	720-2025H	552025-342550HK²	730-2025H²	760-2025H²
saumon actif	Gr. de prix A151 (m ²)	Gr. de prix A151 (m ²)	Gr. de prix A181 (m ²)	Gr. de prix A205 (m ²)	Gr. de prix A205 (m ²)
	4 715-2026H	720-2026H	552026-342550HK	730-2026H	760-2026H
saumon clair	Gr. de prix A151 (m ²)	Gr. de prix A151 (m ²)	Gr. de prix A181 (m ²)	Gr. de prix A205 (m ²)	Gr. de prix A205 (m ²)
	3 715-2027H	720-2027H	552027-342550HK	730-2027H	760-2027H
saumon moyen	Gr. de prix A151 (m ²)	Gr. de prix A151 (m ²)	Gr. de prix A181 (m ²)	Gr. de prix A205 (m ²)	Gr. de prix A205 (m ²)
	2 715-2028H	720-2028H	552028-342550HK	730-2028H	760-2028H
saumon foncé	Gr. de prix A151 (m ²)	Gr. de prix A151 (m ²)	Gr. de prix A181 (m ²)	Gr. de prix A205 (m ²)	Gr. de prix A205 (m ²)
	2 715-2029H	720-2029H	552029-342550HK	730-2029H	760-2029H
rouge oxyde actif	Gr. de prix A151 (m ²)	Gr. de prix A151 (m ²)	Gr. de prix A181 (m ²)	Gr. de prix A205 (m ²)	Gr. de prix A205 (m ²)
	4 715-2030H	720-2030H	552030-342550HK	730-2030H	760-2030H
rouge oxyde clair	Gr. de prix A151 (m ²)	Gr. de prix A151 (m ²)	Gr. de prix A181 (m ²)	Gr. de prix A205 (m ²)	Gr. de prix A205 (m ²)
	3 715-2031H	720-2031H	552031-342550HK	730-2031H	760-2031H
rouge oxyde moyen	Gr. de prix A151 (m ²)	Gr. de prix A151 (m ²)	Gr. de prix A181 (m ²)	Gr. de prix A205 (m ²)	Gr. de prix A205 (m ²)
	2 715-2032H	720-2032H	552032-342550HK	730-2032H	760-2032H
rouge oxyde foncé	Gr. de prix A151 (m ²)	Gr. de prix A151 (m ²)	Gr. de prix A181 (m ²)	Gr. de prix A205 (m ²)	Gr. de prix A205 (m ²)
	2 715-2033H	720-2033H	552033-342550HK	730-2033H	760-2033H
gris roche actif	Gr. de prix A151 (m ²)	Gr. de prix A151 (m ²)	Gr. de prix A181 (m ²)	Gr. de prix A205 (m ²)	Gr. de prix A205 (m ²)
	4 715-2034H	720-2034H	552034-342550HK	730-2034H	760-2034H
gris roche clair	Gr. de prix A151 (m ²)	Gr. de prix A151 (m ²)	Gr. de prix A181 (m ²)	Gr. de prix A205 (m ²)	Gr. de prix A205 (m ²)
	3 715-2035H	720-2035H	552035-342550HK	730-2035H	760-2035H
gris roche moyen	Gr. de prix A151 (m ²)	Gr. de prix A151 (m ²)	Gr. de prix A181 (m ²)	Gr. de prix A205 (m ²)	Gr. de prix A205 (m ²)
	2 715-2036H	720-2036H	552036-342550HK	730-2036H	760-2036H
gris roche foncé	Gr. de prix A151 (m ²)	Gr. de prix A151 (m ²)	Gr. de prix A181 (m ²)	Gr. de prix A205 (m ²)	Gr. de prix A205 (m ²)
	2 715-2037H	720-2037H	552037-342550HK	730-2037H	760-2037H
gris sable actif	Gr. de prix A151 (m ²)	Gr. de prix A151 (m ²)	Gr. de prix A181 (m ²)	Gr. de prix A205 (m ²)	Gr. de prix A205 (m ²)
	4 715-2038H	720-2038H	552038-342550HK	730-2038H	760-2038H
gris sable clair	Gr. de prix A115 (m ²)	Gr. de prix A115 (m ²)	Gr. de prix A157 (m ²)	Gr. de prix A166 (m ²)	Gr. de prix A166 (m ²)
	3 715-2039H	720-2039H	552039-342550HK	730-2039H	760-2039H
gris sable moyen	Gr. de prix A151 (m ²)	Gr. de prix A151 (m ²)	Gr. de prix A181 (m ²)	Gr. de prix A205 (m ²)	Gr. de prix A205 (m ²)
	2 715-2040H	720-2040H	552040-342550HK	730-2040H	760-2040H
gris sable foncé	Gr. de prix A151 (m ²)	Gr. de prix A151 (m ²)	Gr. de prix A181 (m ²)	Gr. de prix A205 (m ²)	Gr. de prix A205 (m ²)



² Pour des raisons de production, les couleurs représentées peuvent s'écarter du standard.

Mosaïque

Carreau de sol/mur

10 x 10 cm

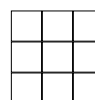

20 x 20 cm



				Feuille: 297 x 297 mm		
				10 x 10 / 4 x 4	20 x 20 / 8 x 8	Cote nom. - cm/in
				97 x 97 x 6,5 mm	197 x 197 x 6,5 mm	Cote de fabrication
				lisse, p. salles d'opérat.	lisse, p. salles d'opérat.	Surface
				11,000	25,000	m ² - pcs.
				13,101	13,875	m ² - kg
				11	25	Paquet - pcs.
				1,000	1,000	Paquet - m ²
				13,101	13,875	Paquet - kg
				64,000	72,000	Palette - m ²
				838,464	999,000	Palette - kg
				Blb	Blb	Norme produit
				1	1	Groupe de charge
				710-2041H	720-2041H	
				Gr. de prix A196 (m ²)	Gr. de prix A181 (m ²)	violet <input type="checkbox"/>
				710-2042H	720-2042H	
				Gr. de prix A196 (m ²)	Gr. de prix A181 (m ²)	rouge baie <input type="checkbox"/>
				710-2043H	720-2043H	
				Gr. de prix A196 (m ²)	Gr. de prix A181 (m ²)	brun rouge <input type="checkbox"/>
				710-2044H	720-2044H	
				Gr. de prix A196 (m ²)	Gr. de prix A181 (m ²)	rouge feu <input type="checkbox"/>
				710-2045H	720-2045H	
				Gr. de prix A196 (m ²)	Gr. de prix A181 (m ²)	orange signal <input type="checkbox"/>
				710-2046H	720-2046H	
				Gr. de prix A196 (m ²)	Gr. de prix A181 (m ²)	jaune soleil <input type="checkbox"/>
				710-2047H	720-2047H	
				Gr. de prix A196 (m ²)	Gr. de prix A181 (m ²)	jaune vert <input type="checkbox"/>
				710-2048H	720-2048H	
				Gr. de prix A196 (m ²)	Gr. de prix A181 (m ²)	vert eau <input type="checkbox"/>
				710-2049H	720-2049H	
				Gr. de prix A196 (m ²)	Gr. de prix A181 (m ²)	vert bleu <input type="checkbox"/>
				710-2050H	720-2050H	
				Gr. de prix A196 (m ²)	Gr. de prix A181 (m ²)	bleu cobalt <input type="checkbox"/>



Plinthe à gorge creuse¹ Angle intérieur pour plinthe à gorge creuse¹ Angle extérieur pour plinthe à gorge creuse¹ Bord arrondi

10 x 10 cm



NOUVEAU



Bord arrondi,
r = 10 mm

N° format				37112H			
Cote nom. - cm/in	10 x 10 / 4 x 4						
Cote de fabrication	100 x 97 x 6,5 mm	100 x 18 x 6,5 mm	100 x 18 x 6,5 mm	297 x r10 x 6			
Surface	lisse, satiné	lisse, satiné	lisse, satiné	lisse, satiné			
m - pcs.	10,000			3,333			
m - kg	1,500	0,030/pce.	0,030/pce.	0,147			
Paquet - pcs.	40	40	30	30			
Paquet - m	4,000			9,001			
Paquet - kg	6,000			1,320			
Palette - m ²							
Palette - kg							
Norme produit	Bib	Bib	Bib	Alb			
Groupe de charge	1	1	1				
neutre 10 (blanc actif brillant) VO	4			700i-37112H Gr. de prix A430 (pce.)			
neutre 10 (blanc actif mat) VO	4	763-2120H Gr. de prix A417 (pce.)	759-2120H Gr. de prix A431 (pce.)	761-2120H Gr. de prix A431 (pce.)	701i-37112H Gr. de prix A430 (pce.)		
neutre 9 (gris blanc) VO	4		759-2119H Gr. de prix A431 (pce.)	761-2119H Gr. de prix A431 (pce.)			
neutre 8 (gris lumière) VO	4	763-2118H Gr. de prix A417 (pce.)	759-2118H Gr. de prix A431 (pce.)	761-2118H Gr. de prix A431 (pce.)			
neutre 7 (gris silex) VO	4		759-2117H Gr. de prix A431 (pce.)	761-2117H Gr. de prix A431 (pce.)			
neutre 5 (gris basalte) VO	3	763-2115H Gr. de prix A417 (pce.)	759-2115H Gr. de prix A431 (pce.)	761-2115H Gr. de prix A431 (pce.)			
neutre 3 (noir asphalte) VO	3		759-2113H Gr. de prix A431 (pce.)	761-2113H Gr. de prix A431 (pce.)			
neutre 1 (noir saturé) VO	1	763-2111H Gr. de prix A417 (pce.)	759-2111H Gr. de prix A431 (pce.)	761-2111H Gr. de prix A431 (pce.)	5716i-37112H Gr. de prix A434 (pce.)		
azur actif VO	2		759-2001H Gr. de prix A431 (pce.)	761-2001H Gr. de prix A431 (pce.)	552001-37112H Gr. de prix A434 (pce.)		
azur clair VO	4		759-2002H Gr. de prix A431 (pce.)	761-2002H Gr. de prix A431 (pce.)	552002-37112H Gr. de prix A434 (pce.)		
azur moyen VO	3	763-2003H Gr. de prix A417 (pce.)	759-2003H Gr. de prix A431 (pce.)	761-2003H Gr. de prix A431 (pce.)			
azur foncé VO	2		759-2004H Gr. de prix A431 (pce.)	761-2004H Gr. de prix A431 (pce.)			
azur clair VO	4		759-2006H Gr. de prix A431 (pce.)	761-2006H Gr. de prix A431 (pce.)			
azur moyen VO	3		759-2007H Gr. de prix A431 (pce.)	761-2007H Gr. de prix A431 (pce.)			
azur foncé VO	2		759-2008H Gr. de prix A431 (pce.)	761-2008H Gr. de prix A431 (pce.)			
bleu moyen VO	3		759-2011H Gr. de prix A431 (pce.)	761-2011H Gr. de prix A431 (pce.)			
vert moyen VO	3		759-2015H Gr. de prix A431 (pce.)	761-2015H Gr. de prix A431 (pce.)			
vert foncé VO	2		759-2016H Gr. de prix A431 (pce.)	761-2016H Gr. de prix A431 (pce.)			
jaune moyen VO	3		759-2019H Gr. de prix A431 (pce.)	761-2019H Gr. de prix A431 (pce.)			
ocre moyen VO	3		759-2023H Gr. de prix A431 (pce.)	761-2023H Gr. de prix A431 (pce.)			
saumon moyen VO	3		759-2027H Gr. de prix A431 (pce.)	761-2027H Gr. de prix A431 (pce.)			
rouge oxyde moyen VO	3		759-2031H Gr. de prix A431 (pce.)	761-2031H Gr. de prix A431 (pce.)			
gris roche clair VO	4	763-2034H Gr. de prix A417 (pce.)	759-2034H Gr. de prix A431 (pce.)	761-2034H Gr. de prix A431 (pce.)			
gris roche foncé VO	2	763-2036H Gr. de prix A417 (pce.)	759-2036H Gr. de prix A431 (pce.)	761-2036H Gr. de prix A431 (pce.)			
gris sable actif VO	2	763-2037H Gr. de prix A417 (pce.)	759-2037H Gr. de prix A431 (pce.)	761-2037H Gr. de prix A431 (pce.)			
gris sable foncé VO	2	763-2040H Gr. de prix A417 (pce.)	759-2040H Gr. de prix A431 (pce.)	761-2040H Gr. de prix A431 (pce.)			

¹ Détails, voir page 324

Pour des raisons de production, les couleurs représentées peuvent s'écarter du standard.





Horner Bad, Bremen, Allemagne / Architecte : janßen bär partnerschaft mbh, Bad Zwischenahn, Allemagne / Photo : Jochen Stüber







224 Plural non-slip grès cérame



2120/2121
neutre 10 (blanc actif)



2119
neutre 9 (gris blanc)



2118
neutre 8 (gris lumière)



2117
neutre 7 (gris silex)



2116
neutre 6 (gris perle)



2115
neutre 5 (gris basalte)



2114
neutre 4 (noir graphité)



2113
neutre 3 (noir asphalte)



2112
neutral 2 (anthracite)



2111
neutre 1 (noir saturé)



2004
azur foncé



2003
azur moyen



2002
azur clair



2001
azur actif



2008
bleu foncé

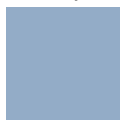

2007
bleu moyen



2006
bleu clair



2005
bleu actif



2012
turquoise foncé



2011
turquoise moyen



2010
turquoise clair



2009
turquoise actif



2016
vert foncé

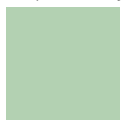

2015
vert moyen

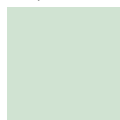

2014
vert clair



2013
vert actif



2020
jaune foncé



2019
jaune moyen



2018
jaune clair



2017
jaune actif



2024
ocre foncé



2023
ocre moyen



2022
ocre clair



2021
ocre actif



2028
saumon foncé



2027
saumon moyen



2026
saumon clair



2025
saumon actif



2032
rouge oxyde foncé



2031
rouge oxyde moyen



2030
rouge oxyde clair



2029
rouge oxyde actif



2036
gris roche foncé



2035
gris roche moy.



2034
gris roche clair



2033
gris roche actif



2040
gris sable foncé



2039
gris sable moy.

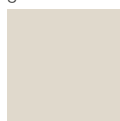

2038
gris sable clair



2037
gris sable actif

Mosaïque 2,5 x 2,5 cm

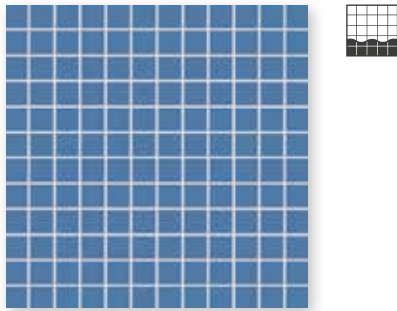

Feuille à mosaïque 30 x 30 cm, lisse, R10/B



Plinthe à gorge creuse
10 x 10 cm, lisse, R10/B



Système cuve de douche,
carreau d'angle
10 x 10 cm, lisse, R10/B



Angle
intérieur
lisse



Angle
extérieur
lisse



Système cuve de douche, plinthe
10 x 10 cm, lisse, R10/B

Mosaïque 5 x 5 cm

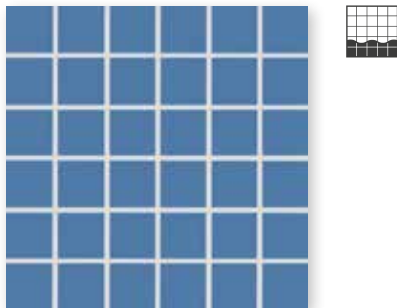

Feuille à mosaïque 30 x 30 cm, lisse, R10/B

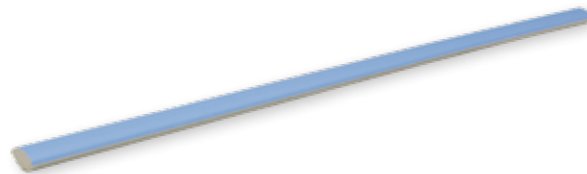

Profil arrondi
297 x r10 x 6 mm, lisse

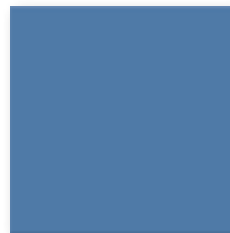

Carreau de sol 20 x 20 cm, lisse, R10/B

Mosaïque 10 x 10 cm

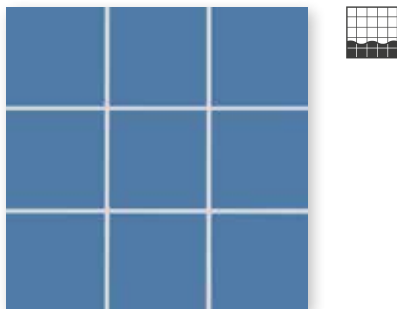

Feuille à mosaïque 30 x 30 cm, lisse, R10/B



Carreau de sol 30 x 60 cm, lisse, R10/B

D'autres profils arrondis, voir la page 101 (rayon de 10 mm et 30 mm) et la page 103 (rayon de 60 mm).



Les mosaïques d'Agrob Buchtal fixées sur trame à l'envers au moyen de colle thermoplastique peuvent être utilisées sans crainte non seulement dans des zones sèches, mais aussi pour la pose au-dessous du niveau de l'eau (p. ex. piscines / whirlpools) ainsi que dans les zones à sollicitation permanente par l'humidité (p. ex. plages de piscines/douches).

Connaissez-vous déjà notre Mosaic Designer sur notre site www.agrob-buchtal.de ? Ici, vous avez la possibilité de créer vos propres dégradés de couleurs, mélanges de mosaïques et poses d'images.



aller au
Mosaic Designer

226 Plural non-slip grès cérame

Carreaux céramiques pressés à sec, DIN EN 14411, Groupe BI₂, émaillés pour les revêtements de sol et de mur à l'intérieur et à l'extérieur (grès cérame pressé) // Carreaux céramiques extrudés, précision, DIN EN 14411, Groupe A₁, émaillés pour les revêtements de sol et de mur à l'intérieur et à l'extérieur (grès cérame étiré)

Mosaïque^{1/3}

2,5 x 2,5 cm

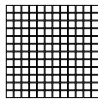

5 x 5 cm

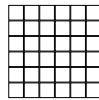

10 x 10 cm

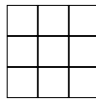

Carreaux mur/sol

20 x 20 cm



30 x 60 cm²



	Feuille: 297 x 297 mm		Feuille: 297 x 297 mm		Feuille: 297 x 297 mm			
Cote nom. - cm/in	2,5 x 2,5 / 1 x 1		5 x 5 / 2 x 2		10 x 10 / 4 x 4		20 x 20 / 8 x 8	30 x 60 / 12 x 24
Cote de fabrication	23 x 23 x 6,5 mm		47 x 47 x 6,5 mm		97 x 97 x 6,5 mm		197 x 197 x 6,5 mm	297 x 597 x 8 mm
Surface	lisse, mat		lisse, mat		lisse, mat		lisse, mat	lisse, mat
m ² - pcs.	11 feuilles		11 feuilles		11 feuilles		25,000	5,556
m ² - kg	12,100		12,331		13,101		13,875	17,413
Paquet - pcs.	11 feuilles		11 feuilles		11 feuilles		25	6
Paquet - m ²	1,000		1,000		1,000		1,000	1,080
Paquet - kg	12,100		12,331		13,101		13,875	18,804
Palette - m ²	48,000		64,000		64,000		72,000	43,197
Palette - kg	580,800		789,184		838,464		999,000	752,160
Norme produit	Blb		Blb		Blb		Blb	Alb
Antidérapance	R10/B PC10/PN18		R10/B PC10/PN18		R10/B PC10/PN18		R10/B PC10/PN18	R10/B PC10/PN18
Groupe de charge	1		1		1		1	2
neutre 10	4	902-2120H Gr. de prix A238 (m ²)	4	905-2120H Gr. de prix A205 (m ²)	4	910-2120H Gr. de prix A166 (m ²)	4	920-2120H Gr. de prix A148 (m ²)
(blanc actif)								6
neutre 9	4	902-2119H Gr. de prix A238 (m ²)	4	905-2119H Gr. de prix A205 (m ²)	4	910-2119H Gr. de prix A166 (m ²)	4	920-2119H Gr. de prix A148 (m ²)
(gris blanc)								
neutre 8	4	902-2118H Gr. de prix A274 (m ²)	4	905-2118H Gr. de prix A244 (m ²)	4	910-2118H Gr. de prix A208 (m ²)	4	920-2118H Gr. de prix A175 (m ²)
(gris lumière)								6
neutre 7	4	902-2117H Gr. de prix A274 (m ²)	4	905-2117H Gr. de prix A244 (m ²)	4	910-2117H Gr. de prix A208 (m ²)	4	920-2117H Gr. de prix A175 (m ²)
(gris silex)								
neutre 6	3	902-2116H Gr. de prix A274 (m ²)	3	905-2116H Gr. de prix A244 (m ²)	3	910-2116H Gr. de prix A208 (m ²)	3	920-2116H Gr. de prix A175 (m ²)
(gris perle)								
neutre 5	3	902-2115H Gr. de prix A274 (m ²)	3	905-2115H Gr. de prix A244 (m ²)	3	910-2115H Gr. de prix A208 (m ²)	3	920-2115H Gr. de prix A175 (m ²)
(gris basalte)								
neutre 4	3	902-2114H Gr. de prix A274 (m ²)	3	905-2114H Gr. de prix A244 (m ²)	3	910-2114H Gr. de prix A208 (m ²)	3	920-2114H Gr. de prix A175 (m ²)
(graphite noir)								
neutre 3	3	902-2113H Gr. de prix A274 (m ²)	3	905-2113H Gr. de prix A244 (m ²)	3	910-2113H Gr. de prix A208 (m ²)	3	920-2113H Gr. de prix A175 (m ²)
(noir asphalte)								
neutre 2	2	902-2112H Gr. de prix A274 (m ²)	2	905-2112H Gr. de prix A244 (m ²)	2	910-2112H Gr. de prix A208 (m ²)	2	920-2112H Gr. de prix A175 (m ²)
(anthracite)								
neutre 1	1	902-2111H Gr. de prix A274 (m ²)	1	905-2111H Gr. de prix A244 (m ²)	1	910-2111H Gr. de prix A208 (m ²)	1	920-2111H Gr. de prix A175 (m ²)
(noir saturé)								6
azur actif	2	902-2001H Gr. de prix A274 (m ²)	2	905-2001H Gr. de prix A244 (m ²)	2	910-2001H Gr. de prix A208 (m ²)	2	920-2001H Gr. de prix A175 (m ²)
azur clair	4	902-2002H Gr. de prix A274 (m ²)	4	905-2002H Gr. de prix A244 (m ²)	4	910-2002H Gr. de prix A208 (m ²)	4	920-2002H Gr. de prix A175 (m ²)
azur moyen	3	902-2003H Gr. de prix A274 (m ²)	3	905-2003H Gr. de prix A244 (m ²)	3	910-2003H Gr. de prix A208 (m ²)	3	920-2003H Gr. de prix A175 (m ²)
								6
azur foncé	2	902-2004H Gr. de prix A274 (m ²)	2	905-2004H Gr. de prix A244 (m ²)	2	910-2004H Gr. de prix A208 (m ²)	2	920-2004H Gr. de prix A175 (m ²)
azur actif	2	902-2005H Gr. de prix A274 (m ²)	2	905-2005H Gr. de prix A244 (m ²)	2	910-2005H Gr. de prix A208 (m ²)	2	920-2005H Gr. de prix A175 (m ²)
azur clair	4	902-2006H Gr. de prix A274 (m ²)	4	905-2006H Gr. de prix A244 (m ²)	4	910-2006H Gr. de prix A208 (m ²)	4	920-2006H Gr. de prix A175 (m ²)
azur moyen	3	902-2007H Gr. de prix A274 (m ²)	3	905-2007H Gr. de prix A244 (m ²)	3	910-2007H Gr. de prix A208 (m ²)	3	920-2007H Gr. de prix A175 (m ²)
								6
azur foncé	2	902-2008H Gr. de prix A274 (m ²)	2	905-2008H Gr. de prix A244 (m ²)	2	910-2008H Gr. de prix A208 (m ²)	2	920-2008H Gr. de prix A175 (m ²)
bleu actif	2	902-2009H Gr. de prix A274 (m ²)	2	905-2009H Gr. de prix A244 (m ²)	2	910-2009H Gr. de prix A208 (m ²)	2	920-2009H Gr. de prix A175 (m ²)
bleu clair	4	902-2010H Gr. de prix A274 (m ²)	4	905-2010H Gr. de prix A244 (m ²)	4	910-2010H Gr. de prix A208 (m ²)	4	920-2010H Gr. de prix A175 (m ²)
bleu moyen	3	902-2011H Gr. de prix A274 (m ²)	3	905-2011H Gr. de prix A244 (m ²)	3	910-2011H Gr. de prix A208 (m ²)	3	920-2011H Gr. de prix A175 (m ²)
								6
bleu foncé	2	902-2012H Gr. de prix A274 (m ²)	2	905-2012H Gr. de prix A244 (m ²)	2	910-2012H Gr. de prix A208 (m ²)	2	920-2012H Gr. de prix A175 (m ²)
vert actif	2	902-2013H Gr. de prix A274 (m ²)	2	905-2013H Gr. de prix A244 (m ²)	2	910-2013H Gr. de prix A208 (m ²)	2	920-2013H Gr. de prix A175 (m ²)
vert clair	4	902-2014H Gr. de prix A274 (m ²)	4	905-2014H Gr. de prix A244 (m ²)	4	910-2014H Gr. de prix A208 (m ²)	4	920-2014H Gr. de prix A175 (m ²)
vert moyen	3	902-2015H Gr. de prix A274 (m ²)	3	905-2015H Gr. de prix A244 (m ²)	3	910-2015H Gr. de prix A208 (m ²)	3	920-2015H Gr. de prix A175 (m ²)
								6
vert foncé	2	902-2016H Gr. de prix A274 (m ²)	2	905-2016H Gr. de prix A244 (m ²)	2	910-2016H Gr. de prix A208 (m ²)	2	920-2016H Gr. de prix A175 (m ²)



³ Sur demande, des dégradés définis de couleurs finement nuancées et des tableaux en mosaïques peuvent aussi être fournis.

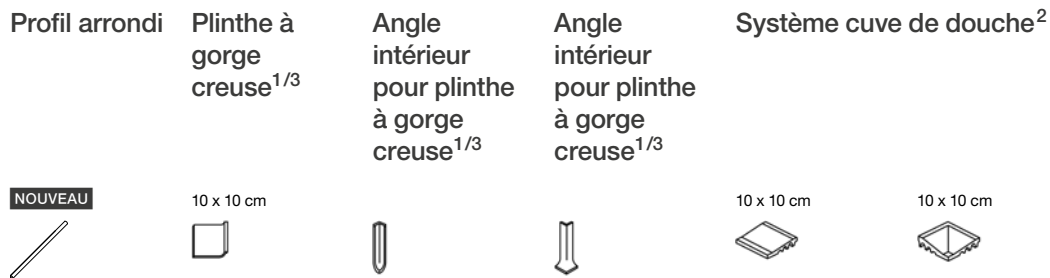

NOUVEAU
Bord arrondi,
r = 10 mm

	Profil arrondi	Plinthe à gorge creuse ^{1/3}	Angle intérieur pour plinthe à gorge creuse ^{1/3}	Angle intérieur pour plinthe à gorge creuse ^{1/3}	Système cuve de douche ²		N° format	Cote nom. - cm/in	Cote de fabrication	Surface	m - pcs.	m/Pcs. - kg	Paquet - pcs.	Paquet - m	Paquet - kg	Palette - m	Palette - kg	Norme produit	Antidérapance	Groupe de sollicitation	
	10 x 10 cm	10 x 10 cm			10 x 10 cm	10 x 10 cm															
37112H		10 x 10 / 4 x 4			10 x 10 / 4 x 4	10 x 10 / 4 x 4															
297 x r10 x 6		100 x 97 x 6,5 mm	100 x 18 x 6,5 mm	100 x 18 x 6,5 mm	97 x 97 x 6,5 mm	97 x 97 x 6,5 mm															
lisse, satiné		lisse, mat	lisse, mat	lisse, mat	lisse, mat	lisse, mat															
3,333		10,000			10,000	10,000															
0,147		1,500/m	0,030/pce.	0,030/pce.	1,700/m	0,170/pce.															
30		40	40	30	16	4															
9,001		4,000			1,600																
1,320		6,000			2,720	0,680															
Alb		Blb	Blb	Blb	Blb	Blb															
-/B		-/PN18	R10/B	PC10/PN18	R10/B	PC10/PN18	R10/B	PC10/PN18	R10/B	PC10/PN18											
91i-37112H		764-2120H	759-2120H	761-2120H	785-2120H	786-2120H	4	neutre 10													
Gr. de prix A434 (pce.)		Gr. de prix A419 (pce.)	Gr. de prix A431 (pce.)	Gr. de prix A431 (pce.)	Gr. de prix A429 (pce.)	Gr. de prix A457 (pce.)		(blanc actif) <input type="checkbox"/>													
		764-2119H	759-2119H	761-2119H	785-2119H	786-2119H	4	neutre 9													
		Gr. de prix A419 (pce.)	Gr. de prix A431 (pce.)	Gr. de prix A431 (pce.)	Gr. de prix A429 (pce.)	Gr. de prix A457 (pce.)		(gris blanc) <input type="checkbox"/>													
		764-2118H	759-2118H	761-2118H	785-2118H	786-2118H	4	neutre 8													
		Gr. de prix A419 (pce.)	Gr. de prix A431 (pce.)	Gr. de prix A431 (pce.)	Gr. de prix A429 (pce.)	Gr. de prix A457 (pce.)		(gris lumière) <input type="checkbox"/>													
		764-2117H	759-2117H	761-2117H	785-2117H	786-2117H	4	neutre 7													
		Gr. de prix A419 (pce.)	Gr. de prix A431 (pce.)	Gr. de prix A431 (pce.)	Gr. de prix A429 (pce.)	Gr. de prix A457 (pce.)		(gris silex) <input type="checkbox"/>													
		764-2115H	759-2115H	761-2115H	785-2115H	786-2115H	3	neutre 5													
		Gr. de prix A419 (pce.)	Gr. de prix A431 (pce.)	Gr. de prix A431 (pce.)	Gr. de prix A429 (pce.)	Gr. de prix A457 (pce.)		(gris basalte) <input type="checkbox"/>													
		764-2113H	759-2113H	761-2113H	785-2113H	786-2113H	3	neutre 3													
		Gr. de prix A419 (pce.)	Gr. de prix A431 (pce.)	Gr. de prix A431 (pce.)	Gr. de prix A429 (pce.)	Gr. de prix A457 (pce.)		(noir asphalte) <input type="checkbox"/>													
		340i-37112H	764-2111H	759-2111H	761-2111H	785-2111H	1	neutre 1													
Gr. de prix A434 (pce.)		Gr. de prix A419 (pce.)	Gr. de prix A431 (pce.)	Gr. de prix A431 (pce.)	Gr. de prix A429 (pce.)	Gr. de prix A457 (pce.)		(noir saturé) <input type="checkbox"/>													
553001-37112H		764-2001H	759-2001H	761-2001H	785-2001H	786-2001H	2	azur actif													
Gr. de prix A434 (pce.)		Gr. de prix A419 (pce.)	Gr. de prix A431 (pce.)	Gr. de prix A431 (pce.)	Gr. de prix A429 (pce.)	Gr. de prix A457 (pce.)		<input type="checkbox"/>													
553002-37112H		764-2002H	759-2002H	761-2002H	785-2002H	786-2002H	4	azur clair													
Gr. de prix A434 (pce.)		Gr. de prix A419 (pce.)	Gr. de prix A431 (pce.)	Gr. de prix A431 (pce.)	Gr. de prix A429 (pce.)	Gr. de prix A457 (pce.)		<input type="checkbox"/>													
		764-2003H	759-2003H	761-2003H	785-2003H	786-2003H	3	azur moyen													
		Gr. de prix A419 (pce.)	Gr. de prix A431 (pce.)	Gr. de prix A431 (pce.)	Gr. de prix A429 (pce.)	Gr. de prix A457 (pce.)		<input type="checkbox"/>													
		764-2004H	759-2004H	761-2004H	785-2004H	786-2004H	2	azur foncé													
		Gr. de prix A419 (pce.)	Gr. de prix A431 (pce.)	Gr. de prix A431 (pce.)	Gr. de prix A429 (pce.)	Gr. de prix A457 (pce.)		<input type="checkbox"/>													
		764-2006H	759-2006H	761-2006H	785-2006H	786-2006H	4	azur clair													
		Gr. de prix A419 (pce.)	Gr. de prix A431 (pce.)	Gr. de prix A431 (pce.)	Gr. de prix A429 (pce.)	Gr. de prix A457 (pce.)		<input type="checkbox"/>													
		764-2007H	759-2007H	761-2007H	785-2007H	786-2007H	3	azur moyen													
		Gr. de prix A419 (pce.)	Gr. de prix A431 (pce.)	Gr. de prix A431 (pce.)	Gr. de prix A429 (pce.)	Gr. de prix A457 (pce.)		<input type="checkbox"/>													
		764-2008H	759-2008H	761-2008H	785-2008H	786-2008H	2	azur foncé													
		Gr. de prix A419 (pce.)	Gr. de prix A431 (pce.)	Gr. de prix A431 (pce.)	Gr. de prix A429 (pce.)	Gr. de prix A457 (pce.)		<input type="checkbox"/>													
		764-2011H	759-2011H	761-2011H	785-2011H	786-2011H	3	bleu moyen													
		Gr. de prix A419 (pce.)	Gr. de prix A431 (pce.)	Gr. de prix A431 (pce.)	Gr. de prix A429 (pce.)	Gr. de prix A457 (pce.)		<input type="checkbox"/>													
		764-2015H	759-2015H	761-2015H	785-2015H	786-2015H	3	vert moyen													
		Gr. de prix A419 (pce.)	Gr. de prix A431 (pce.)	Gr. de prix A431 (pce.)	Gr. de prix A429 (pce.)	Gr. de prix A457 (pce.)		<input type="checkbox"/>													
		764-2016H	759-2016H	761-2016H	785-2016H	786-2016H	2	vert foncé													
		Gr. de prix A419 (pce.)	Gr. de prix A431 (pce.)	Gr. de prix A431 (pce.)	Gr. de prix A429 (pce.)	Gr. de prix A457 (pce.)		<input type="checkbox"/>													

¹ Détails, voir page 324

² Détails, voir page 322

³ Les écarts de couleur liés à la production par rapport au revêtement adjacent en cas de pose horizontale ne peuvent pas faire l'objet de réclamations.



Mosaïques^{1/3}

Carreaux de sol/mur

2,5 x 2,5 cm

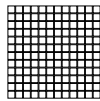

5 x 5 cm

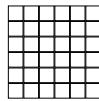

10 x 10 cm

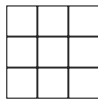

20 x 20 cm



30 x 60 cm²

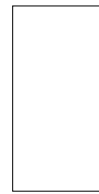

Cote nom. - cm/in	Feuille: 297 x 297 mm		Feuille: 297 x 297 mm		Feuille: 297 x 297 mm		Feuille: 297 x 297 mm		Feuille: 297 x 297 mm	
	2,5 x 2,5 / 1 x 1	5 x 5 / 2 x 2	10 x 10 / 4 x 4	20 x 20 / 8 x 8	30 x 60 / 12 x 24					
Cote de fabrication	23 x 23 x 6,5 mm	47 x 47 x 6,5 mm	97 x 97 x 6,5 mm	197 x 197 x 6,5 mm	297 x 597 x 8 mm					
Surface	lisse, mat	lisse, mat	lisse, mat	lisse, mat	lisse, mat					
m ² - pcs.	11 feuilles	11 feuilles	11 feuilles	25,000	5,556					
m ² - kg	12,100	12,331	13,101	13,875	17,413					
Paquet - pcs.	11 feuilles	11 feuilles	11 feuilles	25	6					
Paquet - m ²	1,000	1,000	1,000	1,000	1,080					
Paquet - kg	12,100	12,331	13,101	13,875	18,804					
Palette - m ²	48,000	64,000	64,000	72,000	43,197					
Palette - kg	580,800	789,184	838,464	999,000	752,160					
Norme produit	Blb	Blb	Blb	Blb	Alb					
Antidérapance	R10/B PC10/PN18	R10/B PC10/PN18	R10/B PC10/PN18	R10/B PC10/PN18	R10/B PC10/PN18					
Groupe de charge	1	1	1	1	2					
	2 902-2017H	905-2017H	910-2017H	920-2017H						
jaune actif <input type="checkbox"/>	Gr. de prix A274 (m ²)	Gr. de prix A244 (m ²)	Gr. de prix A208 (m ²)	Gr. de prix A175 (m ²)						
	4 902-2018H	905-2018H	910-2018H	920-2018H						
jaune clair <input type="checkbox"/>	Gr. de prix A274 (m ²)	Gr. de prix A244 (m ²)	Gr. de prix A208 (m ²)	Gr. de prix A175 (m ²)						
	3 902-2019H	905-2019H	910-2019H	920-2019H	980-2019H					
jaune moyen <input type="checkbox"/>	Gr. de prix A274 (m ²)	Gr. de prix A244 (m ²)	Gr. de prix A208 (m ²)	Gr. de prix A175 (m ²)	Gr. de prix A190 (m ²)					
	2 902-2020H	905-2020H	910-2020H	920-2020H						
jaune foncé <input type="checkbox"/>	Gr. de prix A274 (m ²)	Gr. de prix A244 (m ²)	Gr. de prix A208 (m ²)	Gr. de prix A175 (m ²)						
	2 902-2021H	905-2021H	910-2021H	920-2021H						
ocre actif <input type="checkbox"/>	Gr. de prix A274 (m ²)	Gr. de prix A244 (m ²)	Gr. de prix A208 (m ²)	Gr. de prix A175 (m ²)						
	4 902-2022H	905-2022H	910-2022H	920-2022H						
ocre clair <input type="checkbox"/>	Gr. de prix A274 (m ²)	Gr. de prix A244 (m ²)	Gr. de prix A208 (m ²)	Gr. de prix A175 (m ²)						
	3 902-2023H	905-2023H	910-2023H	920-2023H	980-2023H					
ocre moyen <input type="checkbox"/>	Gr. de prix A274 (m ²)	Gr. de prix A244 (m ²)	Gr. de prix A208 (m ²)	Gr. de prix A175 (m ²)	Gr. de prix A190 (m ²)					
	2 902-2024H	905-2024H	910-2024H	920-2024H						
ocre foncé <input type="checkbox"/>	Gr. de prix A274 (m ²)	Gr. de prix A244 (m ²)	Gr. de prix A208 (m ²)	Gr. de prix A175 (m ²)						
	2 902-2025H	905-2025H	910-2025H	920-2025H						
saumon actif <input type="checkbox"/>	Gr. de prix A274 (m ²)	Gr. de prix A244 (m ²)	Gr. de prix A208 (m ²)	Gr. de prix A175 (m ²)						
	4 902-2026H	905-2026H	910-2026H	920-2026H						
saumon clair <input type="checkbox"/>	Gr. de prix A274 (m ²)	Gr. de prix A244 (m ²)	Gr. de prix A208 (m ²)	Gr. de prix A175 (m ²)						
	3 902-2027H	905-2027H	910-2027H	920-2027H	980-2027H					
saumon moyen <input type="checkbox"/>	Gr. de prix A274 (m ²)	Gr. de prix A244 (m ²)	Gr. de prix A208 (m ²)	Gr. de prix A175 (m ²)	Gr. de prix A190 (m ²)					
	2 902-2028H	905-2028H	910-2028H	920-2028H						
saumon foncé <input type="checkbox"/>	Gr. de prix A274 (m ²)	Gr. de prix A244 (m ²)	Gr. de prix A208 (m ²)	Gr. de prix A175 (m ²)						
	2 902-2029H	905-2029H	910-2029H	920-2029H						
rouge oxyde actif <input type="checkbox"/>	Gr. de prix A274 (m ²)	Gr. de prix A244 (m ²)	Gr. de prix A208 (m ²)	Gr. de prix A175 (m ²)						
	4 902-2030H	905-2030H	910-2030H	920-2030H						
rouge oxyde clair <input type="checkbox"/>	Gr. de prix A274 (m ²)	Gr. de prix A244 (m ²)	Gr. de prix A208 (m ²)	Gr. de prix A175 (m ²)						
	3 902-2031H	905-2031H	910-2031H	920-2031H	980-2031H					
rouge oxyde moyen <input type="checkbox"/>	Gr. de prix A274 (m ²)	Gr. de prix A244 (m ²)	Gr. de prix A208 (m ²)	Gr. de prix A175 (m ²)	Gr. de prix A190 (m ²)					
	2 902-2032H	905-2032H	910-2032H	920-2032H						
rouge oxyde foncé <input type="checkbox"/>	Gr. de prix A274 (m ²)	Gr. de prix A244 (m ²)	Gr. de prix A208 (m ²)	Gr. de prix A175 (m ²)						
	2 902-2033H	905-2033H	910-2033H	920-2033H						
gris roche actif <input type="checkbox"/>	Gr. de prix A274 (m ²)	Gr. de prix A244 (m ²)	Gr. de prix A208 (m ²)	Gr. de prix A175 (m ²)						
	4 902-2034H	905-2034H	910-2034H	920-2034H						
gris roche clair <input type="checkbox"/>	Gr. de prix A274 (m ²)	Gr. de prix A244 (m ²)	Gr. de prix A208 (m ²)	Gr. de prix A175 (m ²)						
	3 902-2035H	905-2035H	910-2035H	920-2035H						
gris roche moyen <input type="checkbox"/>	Gr. de prix A274 (m ²)	Gr. de prix A244 (m ²)	Gr. de prix A208 (m ²)	Gr. de prix A175 (m ²)						
	2 902-2036H	905-2036H	910-2036H	920-2036H						
gris roche foncé <input type="checkbox"/>	Gr. de prix A274 (m ²)	Gr. de prix A244 (m ²)	Gr. de prix A208 (m ²)	Gr. de prix A175 (m ²)						
	2 902-2037H	905-2037H	910-2037H	920-2037H						
gris sable actif <input type="checkbox"/>	Gr. de prix A274 (m ²)	Gr. de prix A244 (m ²)	Gr. de prix A208 (m ²)	Gr. de prix A175 (m ²)						
	4 902-2038H	905-2038H	910-2038H	920-2038H						
gris sable clair <input type="checkbox"/>	Gr. de prix A238 (m ²)	Gr. de prix A205 (m ²)	Gr. de prix A166 (m ²)	Gr. de prix A148 (m ²)						
	3 902-2039H	905-2039H	910-2039H	920-2039H	980-2039H					
gris sable moyen <input type="checkbox"/>	Gr. de prix A274 (m ²)	Gr. de prix A244 (m ²)	Gr. de prix A208 (m ²)	Gr. de prix A175 (m ²)	Gr. de prix A190 (m ²)					
	2 902-2040H	905-2040H	910-2040H	920-2040H						
gris sable foncé <input type="checkbox"/>	Gr. de prix A274 (m ²)	Gr. de prix A244 (m ²)	Gr. de prix A208 (m ²)	Gr. de prix A175 (m ²)						



³ Sur demande, des dégradés définis de couleurs finement nuancées et des tableaux en mosaïques peuvent aussi être fournis.

Plinthe
à gorge
creuse^{1/3}

10 x 10 cm



Angle
intérieur
pour plinthe
à gorge
creuse^{1/3}



Angle
intérieur
pour plinthe
à gorge
creuse^{1/3}



Système cuve de douche²

10 x 10 cm



10 x 10 cm



		Plinthe cuve de douche			Angle		Groupe de sollicitation	Cote nom. - cm/in	Cote de fabrication	Surface	m - pcs.	m/Pcs. - kg	Paquet - pcs.	Paquet - m	Paquet - kg	Palette - m	Palette - kg	Norme produit	Antidérapance	Groupe de charge	
		10 x 10 / 4 x 4	100 x 18 x 4 x 4	100 x 18 x 6,5 mm	10 x 10 / 4 x 4	10 x 10 / 4 x 4															
		100 x 97 x 6,5 mm	100 x 18 x 6,5 mm	100 x 18 x 6,5 mm	97 x 97 x 6,5 mm	97 x 97 x 6,5 mm															
		lisse, mat	lisse, mat	lisse, mat	lisse, mat	lisse, mat															
		10,000			10,000	10,000															
		1,500/m	0,030/pce.	0,030/pce.	1,700/m	0,170/pce.															
		40	40	30	16	4															
		4,000			1,600																
		6,000			2,720	0,680															
		Blb	Blb	Blb	Blb	Blb															
		R10/B PC10/PN18			R10/B PC10/PN18	R10/B PC10/PN18															
		764-2019H	759-2019H	761-2019H	785-2019H	786-2019H	3														
		Gr. de prix A419 (pce.)	Gr. de prix A431 (pce.)	Gr. de prix A431 (pce.)	Gr. de prix A429 (pce.)	Gr. de prix A457 (pce.)															jaune moyen <input type="checkbox"/>
		764-2023H	759-2023H	761-2023H	785-2023H	786-2023H	3														
		Gr. de prix A419 (pce.)	Gr. de prix A431 (pce.)	Gr. de prix A431 (pce.)	Gr. de prix A429 (pce.)	Gr. de prix A457 (pce.)															
		764-2027H	759-2027H	761-2027H	785-2027H	786-2027H	3														
		Gr. de prix A419 (pce.)	Gr. de prix A431 (pce.)	Gr. de prix A431 (pce.)	Gr. de prix A429 (pce.)	Gr. de prix A457 (pce.)															
		764-2031H	759-2031H	761-2031H	785-2031H	786-2031H	3														
		Gr. de prix A419 (pce.)	Gr. de prix A431 (pce.)	Gr. de prix A431 (pce.)	Gr. de prix A429 (pce.)	Gr. de prix A457 (pce.)															
		764-2034H	759-2034H	761-2034H	785-2034H	786-2034H	4														
		Gr. de prix A419 (pce.)	Gr. de prix A431 (pce.)	Gr. de prix A431 (pce.)	Gr. de prix A429 (pce.)	Gr. de prix A457 (pce.)															
		764-2036H	759-2036H	761-2036H	785-2036H	786-2036H	2														
		Gr. de prix A419 (pce.)	Gr. de prix A431 (pce.)	Gr. de prix A431 (pce.)	Gr. de prix A429 (pce.)	Gr. de prix A457 (pce.)															
		764-2037H	759-2037H	761-2037H	785-2037H	786-2037H	2														
		Gr. de prix A419 (pce.)	Gr. de prix A431 (pce.)	Gr. de prix A431 (pce.)	Gr. de prix A429 (pce.)	Gr. de prix A457 (pce.)															
		764-2040H	759-2040H	761-2040H	785-2040H	786-2040H	2														
		Gr. de prix A419 (pce.)	Gr. de prix A431 (pce.)	Gr. de prix A431 (pce.)	Gr. de prix A429 (pce.)	Gr. de prix A457 (pce.)															

¹ Détails, voir page 516

² Détails, voir page 514

³ Les écarts de couleur liés à la production par rapport au revêtement adjacent en cas de pose horizontale ne peuvent pas faire l'objet de réclamations.



Badebark à Berenbostel, Garbsen, Allemagne / Architecte : Architekten Venneberg, Zech & Partner mbB, Hanovre, Allemagne
Série : Plural non-émailié / Photo : Jochen Stüber





sockel

wimmerbecken

232 Plural non-émailié
grès cérame fin vitrifié



R10/B R11/C



2008
bleu foncé



2040
gris sable foncé



2016
vert foncé



2041
brun moyen



2023
ocre moyen



2042
gris moyen



2033
gris roche actif

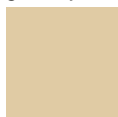

2043
beige sable moyen

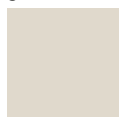

2038
blanc sable



2111
neutre 1 (noir saturé)



2039
gris sable moyen



2113
neutre 3 (noir asphalte)

Mosaïques 2,5 x 2,5 cm

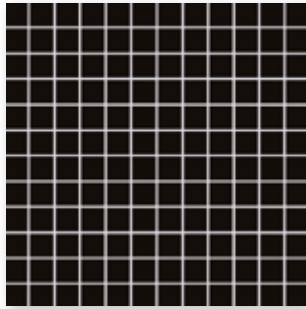

Feuille à mosaïque 30 x 30 cm, lisse, R10/B



Carreau de sol 15 x 15 cm, lisse, R10/B
Carreau de sol 15 x 15 cm, à relief, R11/C

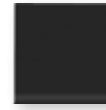

Plinthe à gorge creuse
10 x 10 cm, lisse, R10/B



Système cuve de douche, carreau d'angle
10 x 10 cm, lisse, R10/B

Mosaïques 5 x 5 cm

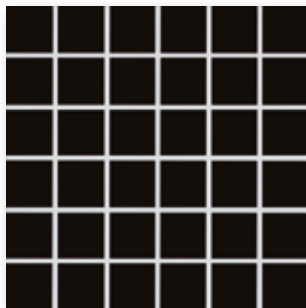

Feuille à mosaïque 30 x 30 cm, lisse, R10/B

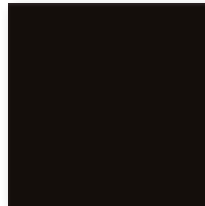

Carreau de sol 20 x 20 cm, lisse, R10/B



Système cuve de douche, plinthe
10 x 10 cm, lisse, R10/B

Mosaïques 10 x 10 cm

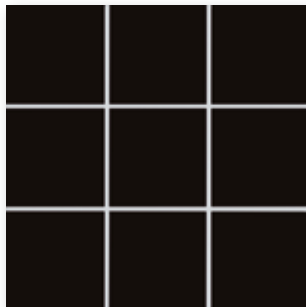

Feuille à mosaïque 30 x 30 cm, lisse, R10/B
Feuille à mosaïque 30 x 30 cm, à relief, R11/C



Carreau de sol 30 x 60 cm, lisse, R10/B



Les mosaïques d'Agrob Buchtal fixées sur trame à l'envers au moyen de colle thermoplastique peuvent être utilisées sans crainte non seulement dans des zones sèches, mais aussi pour la pose au-dessous du niveau de l'eau (p. ex. piscines / whirlpools) ainsi que dans les zones à sollicitation permanente par l'humidité (p. ex. plages de piscines/douches).

Mosaïques^{1/2}

Carreaux de sol



2,5 x 2,5 cm

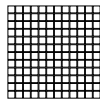

5 x 5 cm

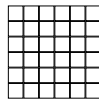

10 x 10 cm

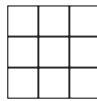

10 x 10 cm

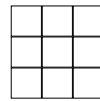

15 x 15 cm



15 x 15 cm



Feuille: 297 x 297 mm

Feuille: 297 x 297 mm

Feuille: 297 x 297 mm

Feuille: 297 x 297 mm

Cote nom. - cm/in	2,5 x 2,5 / 1 x 1	5 x 5 / 2 x 2	10 x 10 / 4 x 4	10 x 10 / 4 x 4	15 x 15 / 6 x 6	15 x 15 / 6 x 6	
Cote de fabrication	23 x 23 x 6,5 mm	47 x 47 x 6,5 mm	97 x 97 x 6,5 mm	97 x 97 x 6,5 mm	147 x 147 x 6,5 mm	147 x 147 x 6,5 mm	
Surface	lisse, mat	lisse, mat	lisse, mat	à relief, mat	lisse, mat	à relief, mat	
m ² - pcs.	11 feuilles	11 feuilles	11 feuilles	11 feuilles	44,000	44,000	
m ² - kg	12,100	12,331	13,101	13,101	13,816	13,816	
Paquet - pcs.	11 feuilles	11 feuilles	11 feuilles	11 feuilles	44	44	
Paquet - m ²	1,000	1,000	1,000	1,000	1,000	1,000	
Paquet - kg	12,100	12,331	13,101	13,101	13,816	13,816	
Palette - m ²	48,000	64,000	64,000	64,000	80,000	80,000	
Palette - kg	580,800	789,184	838,464	838,464	1.105,280	1.105,280	
Norme produit	Bla	Bla	Bla	Bla	Bla	Bla	
Antidérapance	R10/B PC10/PN18	R10/B PC10/PN18	R10/B PC10/PN18	R11/B PC20/PN18	R10/B PC10/PN18	R11/B PC20/PN18	
Groupe de charge	1	1	1	1	1	1	
neutre 3	410-2113	610-2113	810-2113	811-2113	812-2113	813-2113	
(noir asphalte) <input type="checkbox"/>	Gr. de prix A199 (m ²)	Gr. de prix A175 (m ²)	Gr. de prix A136 (m ²)	Gr. de prix A166 (m ²)	Gr. de prix A127 (m ²)	Gr. de prix A148 (m ²)	
neutre 1	410-2111	610-2111	810-2111	811-2111	812-2111	813-2111	
(noir saturé) <input type="checkbox"/>	Gr. de prix A199 (m ²)	Gr. de prix A175 (m ²)	Gr. de prix A136 (m ²)	Gr. de prix A166 (m ²)	Gr. de prix A127 (m ²)	Gr. de prix A148 (m ²)	
azur foncé <input type="checkbox"/>	410-2008	610-2008	810-2008		812-2008		
	Gr. de prix A238 (m ²)	Gr. de prix A211 (m ²)	Gr. de prix A175 (m ²)		Gr. de prix A154 (m ²)		
vert foncé <input type="checkbox"/>	410-2016	610-2016	810-2016		812-2016		
	Gr. de prix A238 (m ²)	Gr. de prix A211 (m ²)	Gr. de prix A175 (m ²)		Gr. de prix A154 (m ²)		
ocre moyen <input type="checkbox"/>	410-2023	610-2023	810-2023		812-2023		
	Gr. de prix A238 (m ²)	Gr. de prix A211 (m ²)	Gr. de prix A175 (m ²)		Gr. de prix A154 (m ²)		
gris roche actif <input type="checkbox"/>	410-2033	610-2033	810-2033		812-2033		
	Gr. de prix A238 (m ²)	Gr. de prix A211 (m ²)	Gr. de prix A175 (m ²)		Gr. de prix A154 (m ²)		
blanc sable <input type="checkbox"/>	410-2038	610-2038	810-2038	811-2038	812-2038	813-2038	
	Gr. de prix A199 (m ²)	Gr. de prix A175 (m ²)	Gr. de prix A136 (m ²)	Gr. de prix A166 (m ²)	Gr. de prix A127 (m ²)	Gr. de prix A148 (m ²)	
gris sable moyen <input type="checkbox"/>	410-2039	610-2039	810-2039		812-2039		
	Gr. de prix A199 (m ²)	Gr. de prix A175 (m ²)	Gr. de prix A136 (m ²)		Gr. de prix A127 (m ²)		
gris sable foncé <input type="checkbox"/>	410-2040	610-2040	810-2040		812-2040		
	Gr. de prix A199 (m ²)	Gr. de prix A175 (m ²)	Gr. de prix A136 (m ²)		Gr. de prix A127 (m ²)		
brun moyen <input type="checkbox"/>	410-2041	610-2041	810-2041		812-2041		
	Gr. de prix A238 (m ²)	Gr. de prix A211 (m ²)	Gr. de prix A175 (m ²)		Gr. de prix A127 (m ²)		
gris moyen <input type="checkbox"/>	410-2042	610-2042	810-2042	811-2042	812-2042	813-2042	
	Gr. de prix A238 (m ²)	Gr. de prix A211 (m ²)	Gr. de prix A175 (m ²)	Gr. de prix A181 (m ²)	Gr. de prix A154 (m ²)	Gr. de prix A175 (m ²)	
beige sable mittel <input type="checkbox"/>	410-2043	610-2043	810-2043		812-2043		
	Gr. de prix A238 (m ²)	Gr. de prix A211 (m ²)	Gr. de prix A175 (m ²)		Gr. de prix A154 (m ²)		



² Sur demande, des dégradés définis de couleurs finement nuancées et des tableaux en mosaïques peuvent aussi être fournis.

Carreaux de sol

Plinthe
à gorge
creuse^{2/3}

Système cuve de douche¹

20 x 20 cm



30 x 60 cm¹

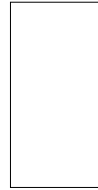

10 x 10 cm



10 x 10 cm



10 x 10 cm



		20 x 20 / 8 x 8		30 x 60 / 12 x 24		10 x 10 / 4 x 4		10 x 10 / 4 x 4		10 x 10 / 4 x 4		Cote nom. - cm/in
		197 x 197 x 6,5 mm		297 x 597 x 6 mm		100 x 97 x 6,5 mm		97 x 97 x 6,5 mm		97 x 97 x 6,5 mm		
		lisse, mat		lisse, mat		lisse, mat		lisse, mat		lisse, mat		Surface
		25,000/m ²		5,556/m ²		10,000/m		10,000/m		0,170/pce.		m ² /m - pcs.
		13,875/m ²		13,273/m ²		1,500/m		1,700/m		4		m ² /m/Pcs. - kg
		25		10		40		16		4		Paquet - pcs.
		1,000 m ²		1,800/m ²		4,000 m		1,600 m		0,680		Paquet - m ² /m
		13,875		23,890		6,000		2,720				Paquet - kg
		72,000		71,994								Palette - m ²
		999,000		955,600								Palette - kg
		Bla		Bla		Bla		Bla		Bla		Norme produit
		R10/B PC10/PN18		R10/B PC10/PN18		R10/B PC10/PN18		R10/B PC10/PN18		R10/B PC10/PN18		Antidérapance
		1		1		1		1		1		Groupe de charge
		815-2113		806-2113		864-2113		885-2113		886-2113		neutre 3
		Gr. de prix A115 (m ²)		Gr. de prix A121 (m ²)		Gr. de prix A420 (pce.)		Gr. de prix A447 (pce.)		Gr. de prix A478 (pce.)		(noir asphalte) <input type="checkbox"/>
		815-2111		806-2111		864-2111		885-2111		886-2111		neutre 1
		Gr. de prix A115 (m ²)		Gr. de prix A121 (m ²)		Gr. de prix A420 (pce.)		Gr. de prix A447 (pce.)		Gr. de prix A478 (pce.)		(noir saturé) <input type="checkbox"/>
		815-2008				864-2008		885-2008		886-2008		azur foncé <input type="checkbox"/>
		Gr. de prix A148 (m ²)				Gr. de prix A420 (pce.)		Gr. de prix A447 (pce.)		Gr. de prix A478 (pce.)		
		815-2016				864-2016						vert foncé <input type="checkbox"/>
		Gr. de prix A148 (m ²)				Gr. de prix A420 (pce.)						
		815-2023				864-2023		885-2023		886-2023		ocre moyen <input type="checkbox"/>
		Gr. de prix A148 (m ²)				Gr. de prix A420 (pce.)		Gr. de prix A447 (pce.)		Gr. de prix A478 (pce.)		
		815-2033				864-2033						gris roche actif <input type="checkbox"/>
		Gr. de prix A148 (m ²)				Gr. de prix A420 (pce.)						
		815-2038		806-2038		864-2038		885-2038		886-2038		blanc sable <input type="checkbox"/>
		Gr. de prix A115 (m ²)		Gr. de prix A121 (m ²)		Gr. de prix A420 (pce.)		Gr. de prix A447 (pce.)		Gr. de prix A478 (pce.)		
		815-2039				864-2039		885-2039		886-2039		gris sable moyen <input type="checkbox"/>
		Gr. de prix A115 (m ²)				Gr. de prix A420 (pce.)		Gr. de prix A447 (pce.)		Gr. de prix A478 (pce.)		
		815-2040				864-2040		885-2040		886-2040		gris sable foncé <input type="checkbox"/>
		Gr. de prix A115 (m ²)				Gr. de prix A420 (pce.)		Gr. de prix A447 (pce.)		Gr. de prix A478 (pce.)		
		815-2041				864-2041		885-2041		886-2041		brun moyen <input type="checkbox"/>
		Gr. de prix A148 (m ²)				Gr. de prix A420 (pce.)		Gr. de prix A447 (pce.)		Gr. de prix A478 (pce.)		
		815-2042		806-2042		864-2042		885-2042		886-2042		gris moyen <input type="checkbox"/>
		Gr. de prix A148 (m ²)		Gr. de prix A121 (m ²)		Gr. de prix A420 (pce.)		Gr. de prix A447 (pce.)		Gr. de prix A478 (pce.)		
		815-2043				864-2043		885-2043		886-2043		beige sable mittel <input type="checkbox"/>
		Gr. de prix A148 (m ²)				Gr. de prix A420 (pce.)		Gr. de prix A447 (pce.)		Gr. de prix A478 (pce.)		

¹ Détails, voir page 516

² Détails, voir page 514

³ Les différences de couleur dues à la fabrication par rapport au revêtement adjacent en cas de pose à plat ne peuvent pas faire l'objet de réclamations.



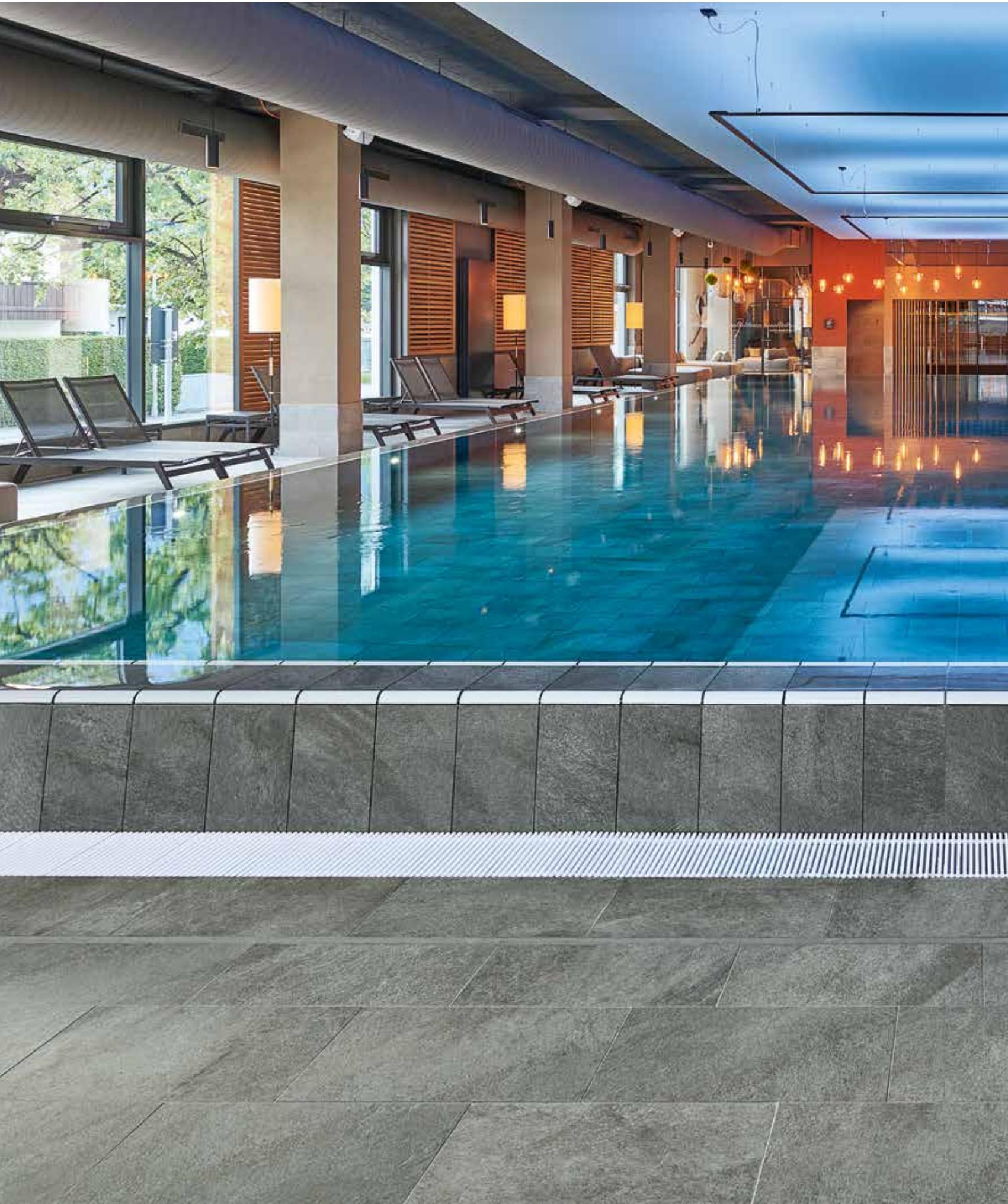

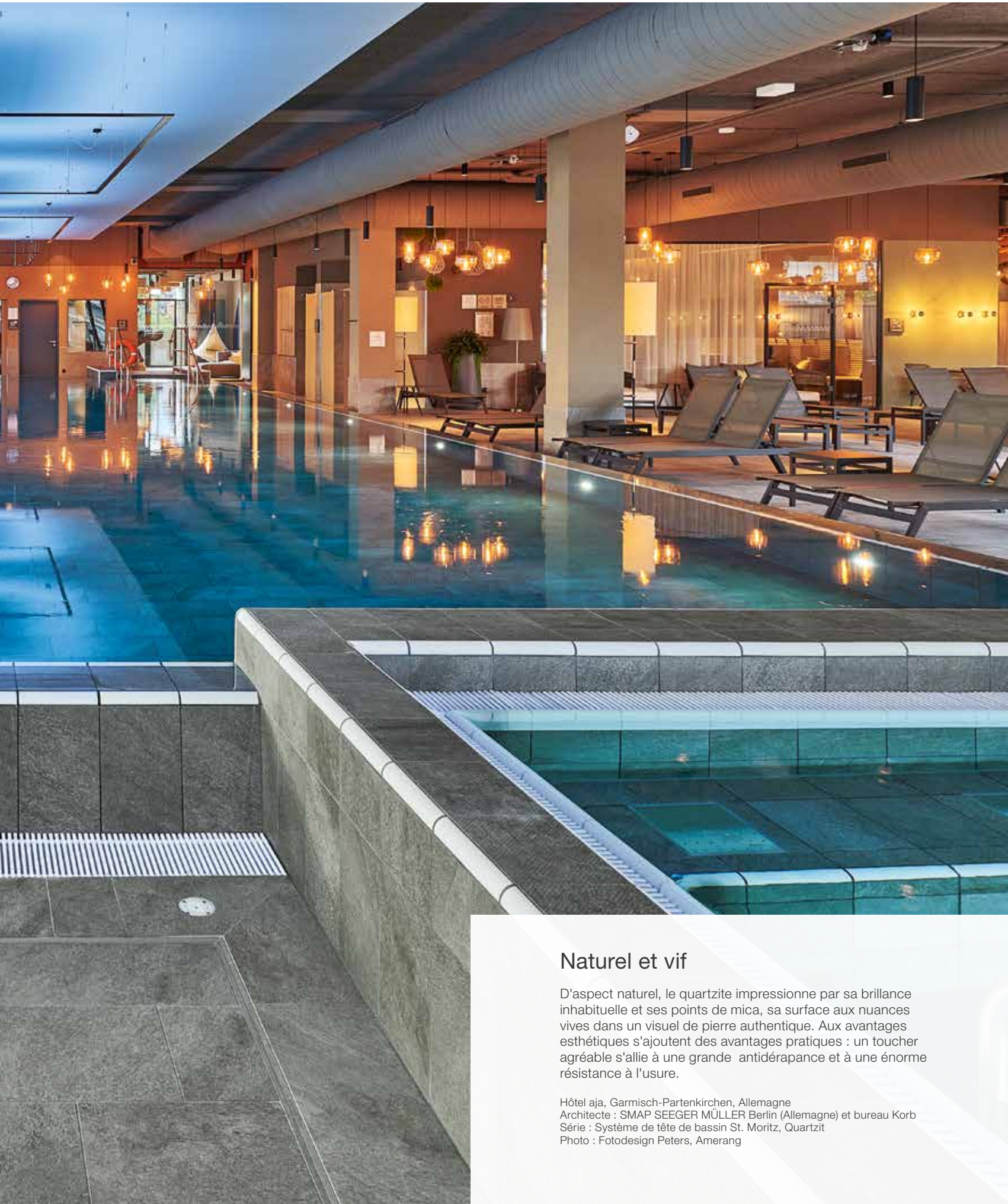

Naturel et vif

D'aspect naturel, le quartzite impressionne par sa brillance inhabituelle et ses points de mica, sa surface aux nuances vives dans un visuel de pierre authentique. Aux avantages esthétiques s'ajoutent des avantages pratiques : un toucher agréable s'allie à une grande antidérapance et à une énorme résistance à l'usure.

Hôtel aja, Garmisch-Partenkirchen, Allemagne
Architecte : SMAP SEEGER MÜLLER Berlin (Allemagne) et bureau Korb
Série : Système de tête de bassin St. Moritz, Quartzit
Photo : Fotodesign Peters, Amerang



gris basalte



gris quartz



beige sable



brun sépia



gris blanc



Carreau de sol 12,5 x 12,5 cm structuré, R11/B



Carreau de sol 12,5 x 25 cm structuré, R11/B



Carreau à surface de quadrillage 12,5 x 25 cm, à relief, R11/C



Carreau de sol 15 x 15 cm structuré, R11/C



Carreau de sol 25 x 25 cm structuré, R10/A,
Carreau de sol 25 x 25 cm structuré, R11/B

Mosaïque 5 x 5 cm



Feuille à mosaïque 30 x 30 cm structuré, R11/B



Carreau de sol 25 x 50 cm, structuré, R10/A
Carreau de sol 25 x 50 cm, structuré, R11/B



Carreau de sol 30 x 60 cm, structuré, R10/A
Carreau de sol 30 x 60 cm, structuré, R11/B



Carreau de sol 60 x 60 cm, structuré, R10/A



Nez de marche à inclinaison 31 x 145 cm, structuré, R10/A



Contremarche 28 x 145 cm, structuré, R10/A



gris basalte



gris quartz



beige sable



brun sépia



gris blanc



Carreau à lettres 25 x 50 cm, structuré, R11/B



Plinthe à bord vif 6 x 50 cm, structuré



Plinthe à bord vif 6 x 60 cm, structuré



Plinthe à gorge creuse à décor 10 x 60 cm, structuré, R10/A



Carreau à rainures 25 x 50 cm à rainures, R11/C



Carreau à rainures 25 x 25 cm à rainures, R11/C



Carreau à rainures 12,5 x 25 cm à rainures, R11/C



Carreau à surface de quadrillage 25 x 50 cm, à relief, R11/C

Système à caniveau (profondeur de creux 5 mm)



Caniveau plat 25 x 50 cm, structuré, R11/B

sans illustration : Caniveau avec valve d'écoulement, paire coupée en biseau, about

Recouvrement céramique de goulotte 25 x 50 cm, structuré



Recouvrement céramique de goulotte Solution de coin 30 x 30 cm, structuré



Pour plus de détails sur le système à caniveau, voir page 116 et suivantes.
Pour plus de détails sur le recouvrement céramique de goulotte, voir page 84 et suivantes.

Carreaux de sol, joint de 3 mm

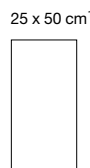
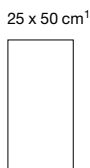
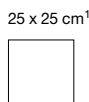
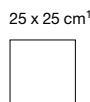
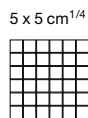

Carreau à surface de quadrillage

Feuille: 297 x 297 mm

7161H	342030H	332050HK	332050HK	342550HK	342550HK	342580HK	N° format
5 x 5 / 2 x 2	15 x 15 / 6 x 6	25 x 25 / 10 x 10	25 x 25 / 10 x 10	25 x 50 / 10 x 20	25 x 50 / 10 x 20	25 x 50 / 10 x 20	Cote nom. - cm/in
47 x 47 x 8 mm	147 x 147 x 8 mm	247 x 247 x 8 mm	247 x 247 x 8 mm	247 x 497 x 8 mm	247 x 497 x 8 mm	247 x 497 x 8 mm	Cote de fabrication
structuré, mat	structuré, mat	structuré, mat	structuré, mat	structuré, mat	structuré, mat	à relief, mat	Surface
11,111	44,444	16,000	16,000	8,000	8,000	8,000	m ² - pcs.
16,389	17,555	16,960	16,960	17,040	17,040	17,040	m ² - kg
14	35	14	14	9	9	9	Paquet - pcs.
1,260	0,788	0,875	0,875	1,125	1,125	1,125	Paquet - m ²
20,650	13,825	14,840	14,840	19,170	19,170	19,170	Paquet - kg
37,800	63,001	70,875	70,875	40,500	40,500	40,500	Paquet - m ²
619,500	1.106,000	1.202,040	1.202,040	690,120	690,120	690,120	Palette - kg
Ala	Bla	Ala	Ala	Ala	Ala	Ala	Norme produit
R11/B PC20/PN18	R11/B PC20/PN18	R10/A PC10/PN12	R11/B PC20/PN18	R10/A PC10/PN12	R11/B PC20/PN18	R11/B PC20/PN18	Antidérapance
2	2	2	2	2	2	2	Groupe de charge
8460-7161H	8460-342030H	8450-332050HK	8460-332050HK	8450-342550HK	8460-342550HK	<i>8460-342580HK</i>	gris basalte <input type="checkbox"/> V4
Gr. de prix A289 (m ²)	Gr. de prix A157 (m ²)	Gr. de prix A148 (m ²)	Gr. de prix A157 (m ²)	Gr. de prix A157 (m ²)	Gr. de prix A166 (m ²)	<i>Gr. de prix A181</i> (m ²)	
8461-7161H	8461-342030H	8451-332050HK	8461-332050HK	8451-342550HK	8461-342550HK	<i>8461-342580HK</i>	gris quartz <input type="checkbox"/> V4
Gr. de prix A289 (m ²)	Gr. de prix A157 (m ²)	Gr. de prix A148 (m ²)	Gr. de prix A157 (m ²)	Gr. de prix A157 (m ²)	Gr. de prix A166 (m ²)	<i>Gr. de prix A181</i> (m ²)	
8462-7161H	8462-342030H	8452-332050HK	8462-332050HK	8452-342550HK	8462-342550HK	<i>8462-342580HK</i>	beige sable <input type="checkbox"/> V4
Gr. de prix A289 (m ²)	Gr. de prix A157 (m ²)	Gr. de prix A148 (m ²)	Gr. de prix A157 (m ²)	Gr. de prix A157 (m ²)	Gr. de prix A166 (m ²)	<i>Gr. de prix A181</i> (m ²)	
8463-7161H	8463-342030H	8453-332050HK	8463-332050HK	8453-342550HK	8463-342550HK	<i>8463-342580HK</i>	brun sépia <input type="checkbox"/> V4
Gr. de prix A289 (m ²)	Gr. de prix A157 (m ²)	Gr. de prix A148 (m ²)	Gr. de prix A157 (m ²)	Gr. de prix A157 (m ²)	Gr. de prix A166 (m ²)	<i>Gr. de prix A181</i> (m ²)	
8464-7161H	8464-342030H	8454-332050HK	8464-332050HK	8454-342550HK	8464-342550HK	<i>8464-342580HK</i>	gris blanc <input type="checkbox"/> V4
Gr. de prix A289 (m ²)	Gr. de prix A157 (m ²)	Gr. de prix A148 (m ²)	Gr. de prix A157 (m ²)	Gr. de prix A157 (m ²)	Gr. de prix A166 (m ²)	<i>Gr. de prix A181</i> (m ²)	



Carreaux de sol, joint de 3 mm¹

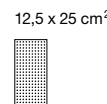
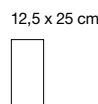
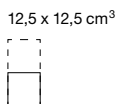
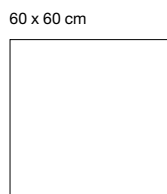
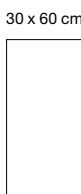

Carreau à surface de quadrillage

B200HK	B200HK	B600HK	32020H	38110H	34090H	N° format
30 x 60 / 12 x 24	30 x 60 / 12 x 24	60 x 60 / 24 x 24	12,5 x 12,5 / 5 x 5	12,5 x 25 / 5 x 10	12,5 x 25 / 5 x 10	Cote nom. - cm/in
297 x 597 x 8 mm	297 x 597 x 8 mm	597 x 597 x 8 mm	119 x 119 x 8 mm	119 x 244 x 8 mm	119 x 244 x 8 mm	Cote de fabrication
structuré, mat	structuré, mat	structuré, mat	structuré, mat	structuré, mat	à relief, mat	Surface
5,556	5,556	2,778	64,000	32,000	32,000	m ² - pcs.
17,413	17,413	18,001	15,360	15,680	15,360	m ² - kg
6	6	4	66	33	33	Paquet - pcs.
1,080	1,080	1,440	1,031	1,031	1,031	Paquet - m ²
18,804	18,804	25,920	15,840	16,170	15,840	Paquet - kg
43,197	43,197	43,197	86,625	86,625	86,625	Paquet - m ²
752,160	752,160	777,600	1.330,560	1.358,280	1.330,560	Palette - kg
Ala	Ala	Ala	Ala	Ala	Ala	Norme produit
R10/A PC10/PN12	R11/B PC20/PN18	R10/A PC10/PN12	R11/B PC20/PN18	R11/B PC20/PN18	R11/B PC20/PN18	Antidérapance
2	2	2	2	2	2	Groupe de charge
8450-B200HK	8460-B200HK	8450-B600HK	8460-32020H	8460-38110H	<i>8460-34090H</i>	gris basalte <input type="checkbox"/> V4
Gr. de prix A124 (m ²)	Gr. de prix A142 (m ²)	Gr. de prix A136 (m ²)	Gr. de prix A157 (m ²)	Gr. de prix A127 (m ²)	<i>Gr. de prix A148</i> (m ²)	
8451-B200HK	8461-B200HK	8451-B600HK	8461-32020H	8461-38110H	<i>8461-34090H</i>	gris quartz <input type="checkbox"/> V4
Gr. de prix A124 (m ²)	Gr. de prix A142 (m ²)	Gr. de prix A136 (m ²)	Gr. de prix A157 (m ²)	Gr. de prix A127 (m ²)	<i>Gr. de prix A148</i> (m ²)	
8452-B200HK	8462-B200HK	8452-B600HK	8462-32020H	8462-38110H	<i>8462-34090H</i>	beige sable <input type="checkbox"/> V4
Gr. de prix A124 (m ²)	Gr. de prix A142 (m ²)	Gr. de prix A136 (m ²)	Gr. de prix A157 (m ²)	Gr. de prix A127 (m ²)	<i>Gr. de prix A148</i> (m ²)	
8453-B200HK	8463-B200HK	8453-B600HK	8463-32020H	8463-38110H	<i>8463-34090H</i>	brun sépia <input type="checkbox"/> V4
Gr. de prix A124 (m ²)	Gr. de prix A142 (m ²)	Gr. de prix A136 (m ²)	Gr. de prix A157 (m ²)	Gr. de prix A127 (m ²)	<i>Gr. de prix A148</i> (m ²)	
8454-B200HK	8464-B200HK	8454-B600HK	8464-32020H	8464-38110H	<i>8464-34090H</i>	gris blanc <input type="checkbox"/> V4
Gr. de prix A124 (m ²)	Gr. de prix A142 (m ²)	Gr. de prix A136 (m ²)	Gr. de prix A157 (m ²)	Gr. de prix A127 (m ²)	<i>Gr. de prix A148</i> (m ²)	

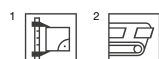

³ Fournis sous forme de double carreau; à séparer sur chantier.
⁴ Collé sur trame en fibre de verre à l'envers

Nez de marche à inclinaison
2/3/5/11

31 x 145 cm



Contre-marche^{2/3/5/11}

28 x 145 cm



Plinthes à bord vif¹

6 x 50 cm



6 x 60 cm



Plinthe à gorge creuse, à décor^{1/2/6/10}

10 x 60 cm



Carreau à lettres
1/2/4

25 x 50 cm

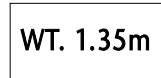

Hauteur des chiffres / des lettres 7 cm

N° format	B773HK	B774HK	342557HK	B611HK	B612HK	342555HK
Cote nom. - cm/in	31 x 145 / 12 3/8 x 58	28 x 145 / 11 3/16 x 58	6 x 50 / 2 3/8 x 20	6 x 60 / 2 3/8 x 24	10 x 60 / 4 x 24	25 x 50 / 10 x 20
Cote de fabrication	307 x 1447 x 10,5 mm	280 x 1447 x 10,5 mm	60 x 497 x 8 mm	60 x 597 x 8 mm	100 x 597/35 x 9 mm	247 x 497 x 8 mm
Surface	structuré, mat	structuré, mat	structuré, mat	structuré, mat	structuré, mat	structuré, mat
m - pcs.	0,690	0,690	2,000	1,667	1,667	2
St./m - kg	7,480/m	6,716/m	1,098/m	1,100/m	2,000/m	2,130/pce.
Paquet - pcs.	2	2	30	34	20	
Paquet - m	2,899	2,899	15,000	20,396	11,998	
Paquet - kg	21,682	19,466	16,470	22,440	24,000	
Palette - m						
Norme produit	Ala	Ala	Ala	Ala	Alb	Ala
Antidérapance	R10/A PC10/PN12	R10/A PC10/PN12			R10/A PC10/PN12	R11/B PC20/PN18
Groupe de charge	2	2				2
	8450-B773HK Gr. de prix A560 (pce.)	8450-B774HK Gr. de prix A528 (pce.)	8450-342557HK Gr. de prix A434 (pce.)	8450-B611HK Gr. de prix A434 (pce.)	8450-B612HK⁷ Gr. de prix A447 (pce.)	900725-342555HK Gr. de prix A668 (pce.)
gris basalte	8451-B773HK Gr. de prix A560 (pce.)	8451-B774HK Gr. de prix A528 (pce.)	8451-342557HK Gr. de prix A434 (pce.)	8451-B611HK Gr. de prix A434 (pce.)	8451-B612HK⁸ Gr. de prix A447 (pce.)	900726-342555HK Gr. de prix A668 (pce.)
gris quartz	8452-B773HK Gr. de prix A560 (pce.)	8452-B774HK Gr. de prix A528 (pce.)	8452-342557HK Gr. de prix A434 (pce.)	8452-B611HK Gr. de prix A434 (pce.)	8452-B612HK⁸ Gr. de prix A447 (pce.)	900713-342555HK Gr. de prix A668 (pce.)
beige sable	8453-B773HK Gr. de prix A560 (pce.)	8453-B774HK Gr. de prix A528 (pce.)	8453-342557HK Gr. de prix A434 (pce.)	8453-B611HK Gr. de prix A434 (pce.)	8453-B612HK⁸ Gr. de prix A447 (pce.)	900714-342555HK Gr. de prix A668 (pce.)
brun sépia	8454-B773HK Gr. de prix A560 (pce.)	8454-B774HK Gr. de prix A528 (pce.)	8454-342557HK Gr. de prix A434 (pce.)	8454-B611HK Gr. de prix A434 (pce.)	8454-B612HK⁹ Gr. de prix A447 (pce.)	900719-342555HK Gr. de prix A668 (pce.)
gris blanc						



³ Rectifié uniquement sur les deux côtés courts. Il n'est pas possible de rectifier le côté long.

⁴ Seuls les chiffres/lettres sont réalisables.

Combinaison de couleurs :

coloris de base : gris basalte, gris quartz, beige sable, brun sépia, couleur des lettres : blanc actif / neutre 10.

⁵ Détails, voir page 538. Pour d'autres solutions de réalisations d'escaliers, voir la série Area Pro.

⁶ Détails, plinthes à gorge creuse et angles intérieurs voir page 516

⁷ Groupe de sollicitation : 2

⁸ Groupe de sollicitation : 3

⁹ Groupe de sollicitation : 4

¹⁰ Les écarts de couleur liés à la production par rapport au revêtement adjacent en cas de pose horizontale ne peuvent pas faire l'objet de réclamations.

¹¹ D'autres escaliers/bords de nez de marche peuvent être fabriqués sur demande : voir la grille d'escaliers à la p. 36.

Système à caniveau^{2/3/6} (profondeur de creux 5 mm)

25 x 50 cm



25 x 50 cm⁵

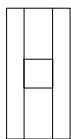

25 x 50 cm

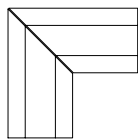

25 x 50 cm⁵

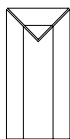

Carreaux à rainures, épaisseur 12,5 mm en complément du système de tête de bassin « Finland II »^{2/6}

25 x 50 cm

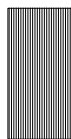

25 x 25 cm



12,5 x 25 cm



Caniveau plat avec écoulement
110 / 110 mm

Caniveau plat, paire coupée en biseau

Caniveau plat, about

Caniveau plat

53320	53321	53322	53323	53151	53150	53159	N° format
25 x 50 / 10 x 20	25 x 50 / 10 x 20			25 x 50 / 10 x 20	25 x 25 / 10 x 10	12,5 x 25 / 5 x 10	Cote nom. - cm/in
244 x 494 x 14	244 x 494 x 14	(2x) 244 x 494 x 14	244 x 494 x 14	244 x 494 x 12,5	244 x 494 x 12,5	119 x 244 x 12,5	Cote de fabrication - mm
structuré, mat	structuré, mat	structuré, mat	structuré, mat	à rainures, mat	à rainures, mat	à rainures, mat	Surface
2,000				2,000	4,000	8,000	m - pcs.
2,500/pce.	2,300/pce.	3,800/paire	2,500/pce.	3,550/pce.	1,775/pce.	0,888/pce.	Pcs./paire - kg
5 pce.	5 pce.	2 paire	5 pce.	6 pce.	9 pce.	21 pce.	Paquet - St./paire
2,500				3,000	2,250	2,625	Paquet - m
12,500	11,500	7,600	12,500	21,300	15,975	18,648	Paquet - kg
							Palette - m
							Palette - kg
Ala	Ala	Ala	Ala	Ala	Ala	Ala	Norme produit
R11/B PC20/PN18	R11/B PC20/PN18	R11/B PC20/PN18	R11/B PC20/PN18	R11/B PC20/PN18	R11/B PC20/PN18	R11/B PC20/PN18	Antidérapance
8460-53320H	8460-53321H	8460-53322H	8460-53323H	8460-53151	8460-53150	8460-53159	gris basalte <input type="checkbox"/> V4
Gr. de prix A522 (pce.)	Gr. de prix A597 (pce.)	Gr. de prix A650 (paire)	Gr. de prix A597 (pce.)	Gr. de prix A565 (pce.)	Gr. de prix A483 (pce.)	Gr. de prix A431 (pce.)	gris quartz <input type="checkbox"/> V4
8461-53320H	8461-53321H	8461-53322H	8461-53323H	8461-53151	8461-53150	8461-53159	beige sable <input type="checkbox"/> V4
Gr. de prix A522 (pce.)	Gr. de prix A597 (pce.)	Gr. de prix A650 (paire)	Gr. de prix A597 (pce.)	Gr. de prix A565 (pce.)	Gr. de prix A483 (pce.)	Gr. de prix A431 (pce.)	brun sépia <input type="checkbox"/> V4
8462-53320H	8462-53321H	8462-53322H	8462-53323H	8462-53151	8462-53150	8462-53159	gris blanc <input type="checkbox"/> V4
Gr. de prix A522 (pce.)	Gr. de prix A597 (pce.)	Gr. de prix A650 (paire)	Gr. de prix A597 (pce.)	Gr. de prix A565 (pce.)	Gr. de prix A483 (pce.)	Gr. de prix A431 (pce.)	
8463-53320H	8463-53321H	8463-53322H	8463-53323H	8463-53151	8463-53150	8463-53159	
Gr. de prix A522 (pce.)	Gr. de prix A597 (pce.)	Gr. de prix A650 (paire)	Gr. de prix A597 (pce.)	Gr. de prix A565 (pce.)	Gr. de prix A483 (pce.)	Gr. de prix A431 (pce.)	
8464-53320H	8464-53321H	8464-53322H	8464-53323H	8464-53151	8464-53150	8464-53159	
Gr. de prix A522 (pce.)	Gr. de prix A597 (pce.)	Gr. de prix A650 (paire)	Gr. de prix A597 (pce.)	Gr. de prix A565 (pce.)	Gr. de prix A483 (pce.)	Gr. de prix A431 (pce.)	



³ Peut être livré aussi en 497 mm de longueur sur demande.

⁴ Poids élevé ! A transporter par deux personnes seulement !

⁵ Volume d'achat minimum 10 pièces. En dessous de 10 pièces, le prix doit être calculé individuellement.

⁶ Petit bord rectifié

Pour de plus amples détails sur le système à caniveau et les carreaux à rainures, voir le Programme de Livraison Pool + Spa.



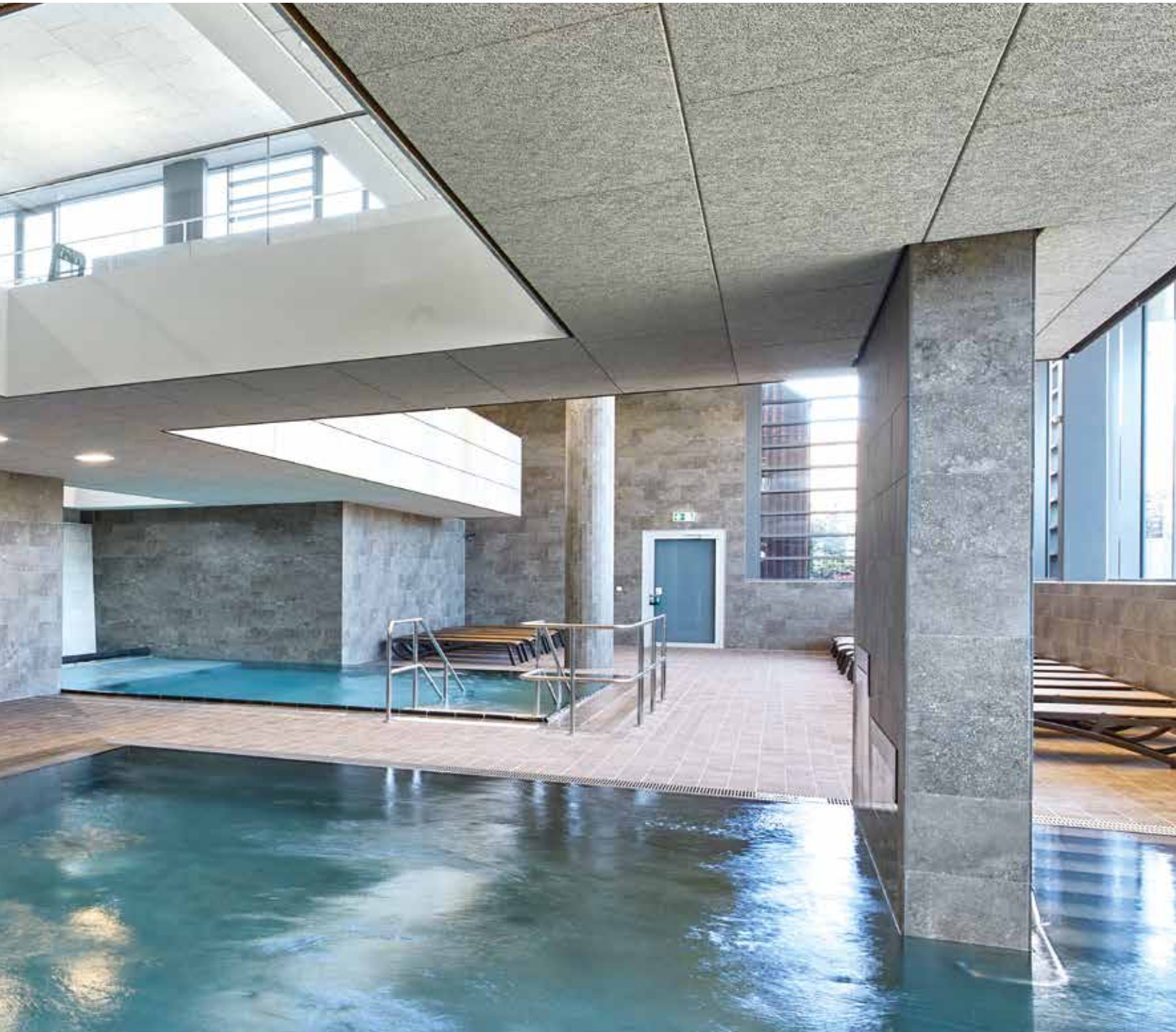

Élégant et hors temps

Les structures et les couleurs de différentes roches de la région côtière italienne des « Cinque Terre » se fondent dans la série de carreaux de sol Savona en une composition vivante de veinures à gros grains et de stratifications douces. L'application de granulés finement dosés confère à la surface un aspect et un toucher agréablement pierreux. Des points brillants de type mica soulignent l'effet naturel.

SaLü Salztherme, Lüneburg, Allemagne
Architecte : bs2 architekten gmbh
Série : Savona / Photo : Jochen Stüber



chaux



beige



marron



gris



anthracite



Carreau de sol 15 x 15 cm
structuré, R11/C



Carreau de sol 30 x 60 cm, structuré, R10/A
Carreau de sol 30 x 60 cm, structuré, R11/B



Carreau de sol 60 x 60 cm, structuré, R10/A
Carreau de sol 60 x 60 cm, structuré, R11/B



Plinthe à bord vif 6 x 60 cm, structuré

Mosaïque 5 x 5 cm



Feuille à mosaïque 30 x 30 cm
structuré, R11/B



Carreau de sol 60 x 120 cm, structuré, R10/A

Mosaïque^{1/2} Carreaux de sol

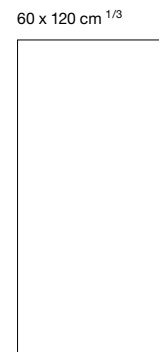
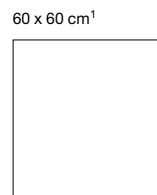
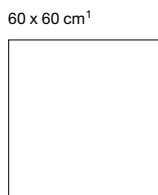
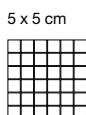

Feuille: 297 x 297 mm

N° format	7161H	342030H	B200HK	B200HK	B600HK	B600HK	B670HK
Cote nom. - cm/in	5 x 5 / 2 x 2	15 x 15 / 6 x 6	30 x 60 / 12 x 24	30 x 60 / 12 x 24	60 x 60 / 24 x 24	60 x 60 / 24 x 24	60 x 120 / 24 x 48
Cote de fabrication	47 x 47 x 8 mm	147 x 147 x 8 mm	297 x 597 x 8 mm	297 x 597 x 8 mm	597 x 597 x 8 mm	597 x 597 x 8 mm	597 x 1197 x 8 mm
Surface	structuré, mat	structuré, mat	structuré, mat	structuré, mat	structuré, mat	structuré, mat	structuré, mat
m ² - pcs.	11,111	44,444	5,556	5,556	2,778	2,778	1,388
m ² - kg	16,389	17,555	17,413	17,413	18,001	18,001	17,489
Paquet - pcs.	14	35	6	6	4	4	2
Paquet - m ²	1,260	0,788	1,080	1,080	1,440	1,440	1,441
Paquet - kg	20,650	13,825	18,804	18,804	25,920	25,920	25,200
Palette - m ²	37,800	63,001	43,197	43,197	43,197	43,197	36,023
Palette - kg	619,500	1.106,000	752,160	752,160	777,600	777,600	630,000
Norme produit	Ala	Bla	Ala	Ala	Ala	Ala	Ala
Antidérapance	R11/B PC20/PN18	R11/B PC20/PN18	R10/A PC10/PN12	R11/B PC20/PN18	R10/A PC10/PN12	R11/B PC20/PN18	R10/A PC10/PN12
Groupe de charge	2	2	2	2	2	2	2
chaux <input type="checkbox"/>	8810-7161H Gr. de prix A289 (m ²)	8810-342030H Gr. de prix A157 (m ²)	8800-B200HK Gr. de prix A124 (m ²)	8810-B200HK Gr. de prix A142 (m ²)	8800-B600HK Gr. de prix A136 (m ²)	8810-B600HK Gr. de prix A151 (m ²)	8800-B670HK Gr. de prix A166 (m ²)
beige <input type="checkbox"/>	8811-7161H Gr. de prix A289 (m ²)	8811-342030H Gr. de prix A157 (m ²)	8801-B200HK Gr. de prix A124 (m ²)	8811-B200HK Gr. de prix A142 (m ²)	8801-B600HK Gr. de prix A136 (m ²)	8811-B600HK Gr. de prix A151 (m ²)	8801-B670HK Gr. de prix A166 (m ²)
marron <input type="checkbox"/>	8812-7161H Gr. de prix A289 (m ²)	8812-342030H Gr. de prix A157 (m ²)	8802-B200HK Gr. de prix A124 (m ²)	8812-B200HK Gr. de prix A142 (m ²)	8802-B600HK Gr. de prix A136 (m ²)	8812-B600HK Gr. de prix A151 (m ²)	8802-B670HK Gr. de prix A166 (m ²)
gris <input type="checkbox"/>	8813-7161H Gr. de prix A289 (m ²)	8813-342030H Gr. de prix A157 (m ²)	8803-B200HK Gr. de prix A124 (m ²)	8813-B200HK Gr. de prix A142 (m ²)	8803-B600HK Gr. de prix A136 (m ²)	8813-B600HK Gr. de prix A151 (m ²)	8803-B670HK Gr. de prix A166 (m ²)
anthracite <input type="checkbox"/>	8814-7161H Gr. de prix A289 (m ²)	8814-342030H Gr. de prix A157 (m ²)	8804-B200HK Gr. de prix A124 (m ²)	8814-B200HK Gr. de prix A142 (m ²)	8804-B600HK Gr. de prix A136 (m ²)	8814-B600HK Gr. de prix A151 (m ²)	8804-B670HK Gr. de prix A166 (m ²)



Plinthe à bord vif¹

6 x 60 cm



N° format	B611HK					
Cote nom. - cm/in	6 x 60 / 2 3/8 x 24					
Cote de fabrication	60 x 597 x 8 mm					
Surface	structuré, mat					
m - pcs.	1,667					
m - kg	1,100					
Paquet - pcs.	34					
Paquet - m	20,396					
Paquet - kg	22,440					
Palette - m						
Palette - kg						
Norme produit	Ala					
chaux <input type="checkbox"/>	8800-B611HK Gr. de prix A434 (pce.)					
beige <input type="checkbox"/>	8801-B611HK Gr. de prix A434 (pce.)					
marron <input type="checkbox"/>	8802-B611HK Gr. de prix A434 (pce.)					
gris <input type="checkbox"/>	8803-B611HK Gr. de prix A434 (pce.)					
anthracite <input type="checkbox"/>	8804-B611HK Gr. de prix A434 (pce.)					



¹ Collé sur trame en fibre de verre à l'envers
² Collé sur trame en fibre de verre à l'envers
³ Poids élevé ! A transporter par deux personnes seulement !



Photo prise en studio / Architecte : VSBL, Belgrade, Serbie / Photo : Jochen Stüber





Conception avec mosaïques

Diversité visuelle

La mosaïque céramique offre des moyens de premier ordre pour mettre en œuvre des idées architecturales de manière individuelle et fonctionnelle. L'éventail de couleurs et de formats et leurs combinaisons, ou encore une conception ton sur ton, permettent de créer des apparences exceptionnelles.

Cela peut marquer visuellement l'ensemble de la piscine et du spa ou être utilisé pour mettre en valeur certaines zones comme les escaliers et les bords de la piscine ou pour créer des images avec des mosaïques.

Les produits répondent à des normes élevées en matière d'antidérapance et d'hygiène, y compris dans les zones au-dessous du niveau de l'eau et les zones mouillées en permanence. Grâce à une collaboration de longue date avec des architectes et des planificateurs, ils proposent des solutions bien pensées dans le bassin et autour de lui.

Détails décoratifs : Mosaïques

Les carreaux à mosaïques permettent de réaliser des concepts d'aménagement décoratifs même en très petit format. Agrob Buchtal propose ici une vaste gamme de produits aux couleurs vives et aux formats hors de l'ordinaire pour les piscines et les espaces de bien-être.

Toutes les mosaïques répondent aux normes élevées en matière d'antidérapance et d'hygiène, y compris dans les zones au-dessous du niveau de l'eau, les zones mouillées en permanence et les saunas à vapeur. C'est là que les avantages du collage thermoplastique entrent en jeu. Grâce à ce nouveau mode de traitement – certifié sur le plan micro-biologique et de la physique du bâtiment – les mosaïques répondent à toutes les exigences dans le bassin et autour de lui. De plus, la pose est extrêmement simplifiée, même aux endroits complexes comme les colonnes ou les arrondis, grâce au grillage collé au dos par rapport au collage habituel du film sur le devant.

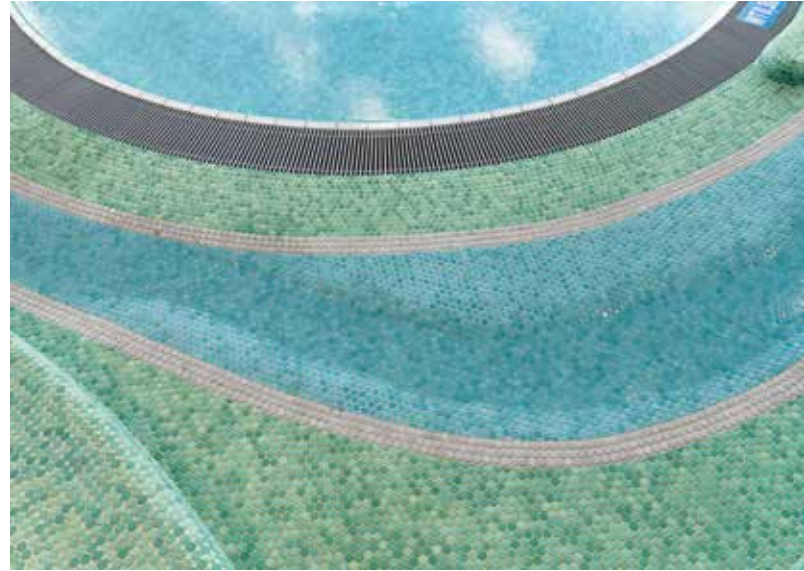

Hallenbad Rheinblick 741, Düsseldorf, Allemagne
Architecte : Studio Gollwitzer Architekten, Munich / Planteam Ruhr, Gelsenkirchen, Allemagne / Séries : Système de tête de bassin Wiesbaden, Loop / Photo : Jochen Stüber



Pool EW 23, Surabaya, Indonésie
Architecte : Ir. Sonny Njonoriswondo, Surabaya, Indonésie
Séries : Système de tête de bassin Bamberg, Chroma non-slip. Fresh
Photo : George Arif (Spin Production)



Meerzeit, Büsum, Allemagne
Architecte : Janßen Bär Partnerschaft mbB, Bad Zwischenahn, Allemagne / Séries : Fresh, Valley / Photo : Jochen Stüber



Piscine couverte, Oberuzwil, Suisse
 Architecte : Hunziker Betatech AG
 Photo : Adriano Faragulo

Schwaketenbad, Constance, Allemagne
 Architecte : Behnisch Architekten, Stuttgart, Allemagne
 Séries : Système de tête de bassin Wiesbaden, Fresh
 Photo : David Matthiessen

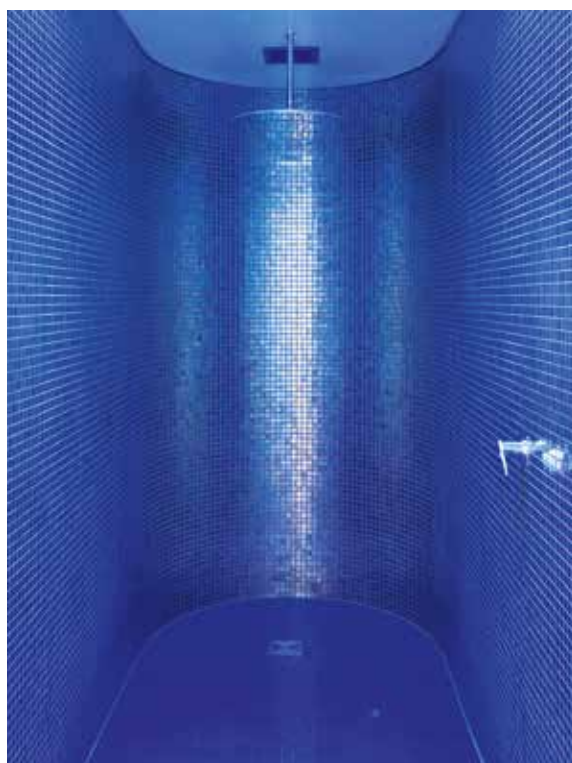

Piscine scolaire Vogelsang de l'école primaire, Bâle, Suisse
 Architecte : MET Architekten GmbH SIA, Bâle, Suisse
 Séries : Système de tête de bassin Wiesbaden, Gamme spéciale pour
 des piscines, Chroma, Loop / Photo : Daniel Zehnder

Olympic indoor swimming pool, Munich, Germany
 Architect: planplus GmbH, Munich
 Series: Fresh
 Photo: Oliver Jung



Mosaic Designer

Free your mind – Libérez votre esprit

Avec le outil de planification pour les mosaïques, Agrob Buchtal élargit l'horizon des architectes et des décorateurs d'intérieur avec un nombre infini de solutions de formes, de couleurs et de dimensions. Le service numérique crée un espace de liberté pour de nouvelles idées et convainc par son utilisation intuitive, presque ludique avec une excellente expérience utilisateur. Un outil avec lequel Agrob Buchtal révolutionne l'art ancien de la mosaïque et lui donne une nouvelle vie.

En entrant les paramètres de base souhaités, tels que les dimensions de la mosaïque, le choix de la série de produits, le format des carreaux et la couleur des joints, il est possible de générer automatiquement des dégradés de couleurs ou des mélanges de couleurs individuels. Selon la taille, le design souhaité est généré en très peu de temps et visualisé à l'écran.

Pour une surface de 3 x 6 mètres, il faut par exemple de nombreux petits carreaux – ceux-ci sont arrangés et créés

numériquement en un clin d'œil. Il n'y a pas de limite à la taille, ce qui fait du Mosaic Designer d'Agrob Buchtal un accélérateur créatif, notamment pour la conception de piscines et d'installations de bien-être, la gastronomie, les hôtels, les écoles et les espaces publics comme les stations de métro.

Au choix : les trois séries de mosaïques Loop, Fresh et Plural qui conviennent parfaitement comme séries de systèmes de couleurs pures sans bois, béton, ni marbre ou autres, et qui offrent un large éventail de valeurs tonales pour la conception. Chaque conception peut être enregistrée comme projet ou envoyée immédiatement sous forme de demande à Agrob Buchtal.

Outre les dégradés graphiques et les mélanges de couleurs, Mosaic Designer peut également réaliser des motifs individuels. La fonction de téléchargement permet de charger directement et facilement des images et des photos.

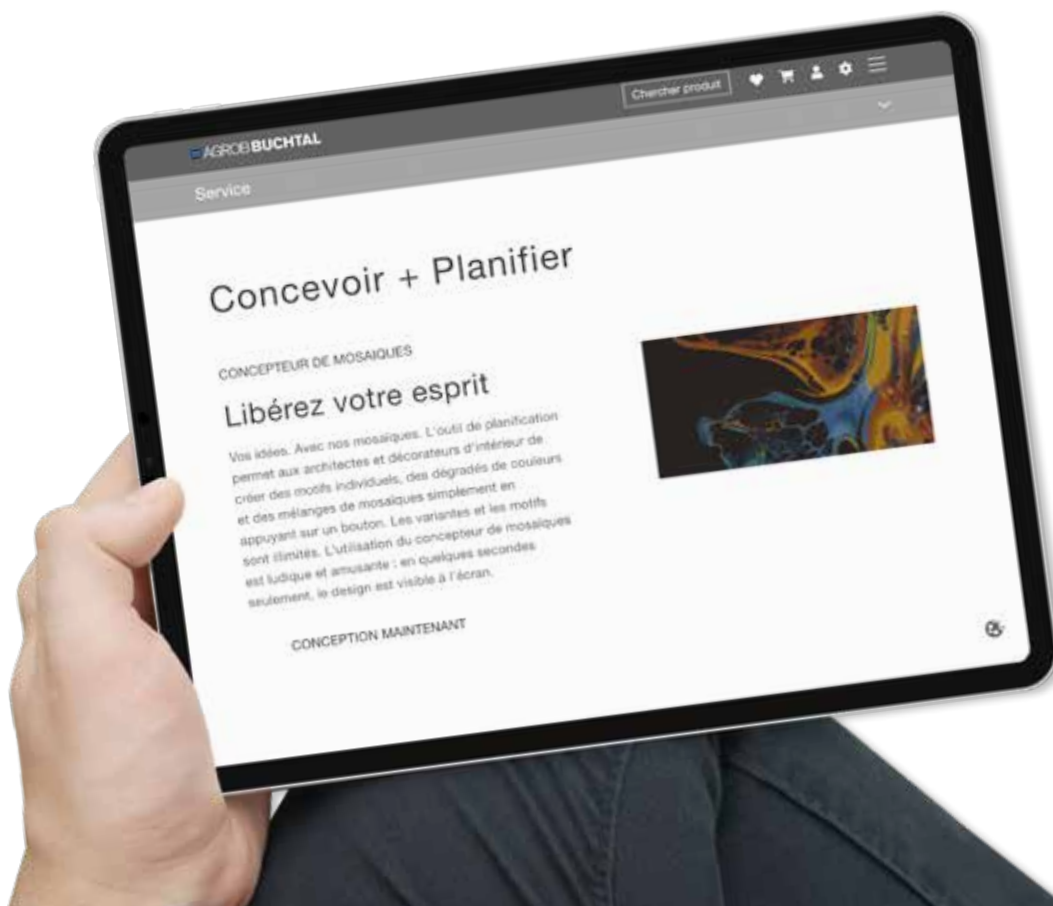

aller au Mosaic Designer







Frais et moderne

Fresh propose une palette cohérente de couleurs modernes et fraîches dans les formats de mosaïque populaires 2,5 x 2,5 cm et 5 x 5 cm, qui permettent de réaliser des créations à la fois individuelles et simples à mettre en œuvre. Ce qui est particulièrement pratique à cet égard : il existe des mosaïques antidérapantes de couleurs assorties aux carreaux, de type R10/B et R11/C.

Schwaketenbad, Constance, Allemagne
Architecte : Behnisch Architekten, Stuttgart, Allemagne
Série : Fresh, Plural non-émaillé
Photo : David Matthiessen, Stuttgart

Fresh : la clarté moderne pour la conception individuelle

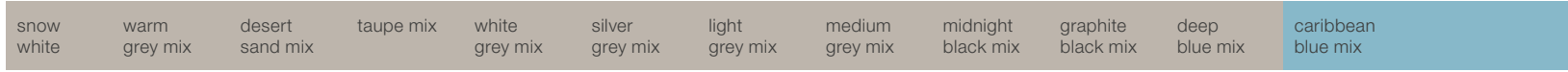

2,5 x 2,5 cm

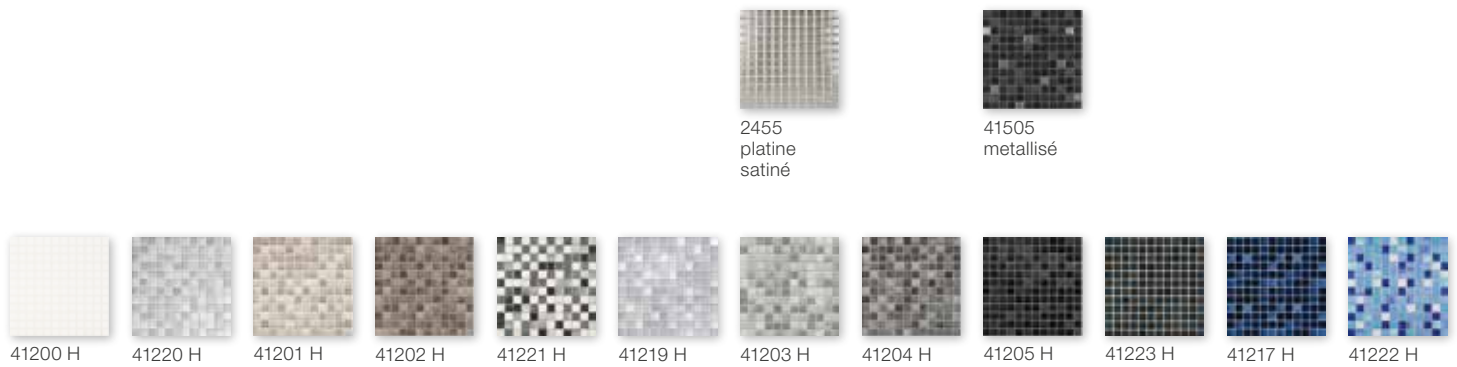

2,5 x 2,5 cm non-slip R10/B



5 x 5 cm non-slip R10/B & R11/C



denim blue mix	light blue mix	pacific blue mix	midnight blue mix	vivid violet mix	sunset orange mix	coral red mix	brick red mix	mystic red mix	forest green mix	lime green mix	sunshine yellow mix
----------------	----------------	------------------	-------------------	------------------	-------------------	---------------	---------------	----------------	------------------	----------------	---------------------

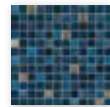

41509
metallisé



41510
metallisé

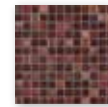

41513
metallisé



2452
doré satiné



41206 H



41207 H



41208 H



41209 H



41210 H



41211 H



41212 H



41218 H



41213 H



41216 H



41214 H



41215 H



41306 H



41307 H



41308 H



41309 H

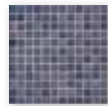

41310 H



41311 H



41312 H



41318 H



41313 H



41316 H



41314 H



41315 H



41406 H
41426 H



41407 H
41427 H



41408 H
41428 H



41409 H
41429 H



41410 H
41430 H



41411 H
41431 H



41412 H
41432 H



41452 H



41313 H



41450 H



41414 H
41434 H

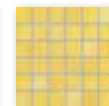

41415 H
41435 H

Mosaïque 2,5 x 2,5 cm



Feuille à mosaïque 30 x 30 cm
snow white, lisse,
Feuille à mosaïque 30 x 30 cm
snow white, lisse, R10/B

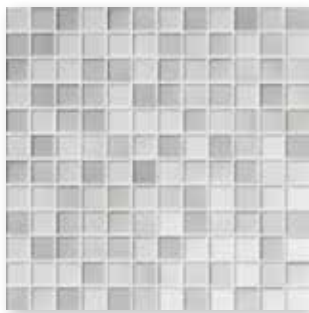

Feuille à mosaïque 30 x 30 cm,
warm grey mix, lisse,
Feuille à mosaïque 30 x 30 cm,
warm grey mix, lisse, R10/B

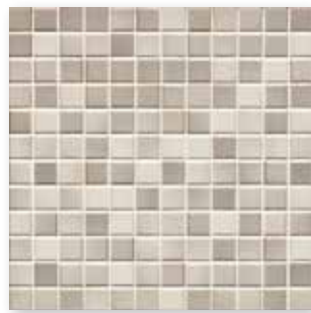

Feuille à mosaïque 30 x 30 cm
desert sand mix, lisse,
Feuille à mosaïque 30 x 30 cm
desert sand mix, lisse, R10/B

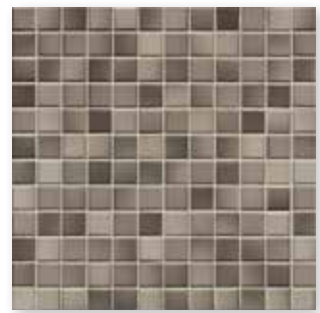

Feuille à mosaïque 30 x 30 cm
taupe mix, lisse,
Feuille à mosaïque 30 x 30 cm
taupe mix, lisse, R10/B



Feuille à mosaïque 30 x 30 cm
white grey mix, lisse,
Feuille à mosaïque 30 x 30 cm
white grey mix, lisse, R10/B

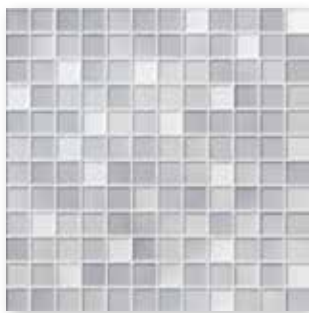

Feuille à mosaïque 30 x 30 cm
silver grey mix, lisse,
Feuille à mosaïque 30 x 30 cm
silver grey mix, lisse, R10/B

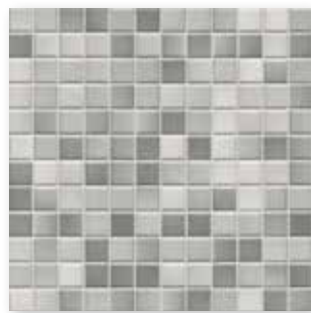

Feuille à mosaïque 30 x 30 cm
light grey mix, lisse,
Feuille à mosaïque 30 x 30 cm
light grey mix, lisse, R10/B

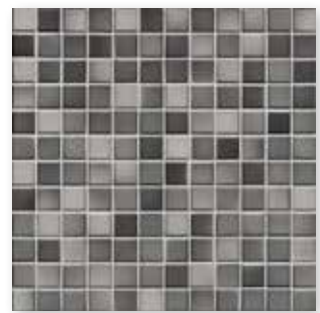

Feuille à mosaïque 30 x 30 cm
medium grey mix, lisse,
Feuille à mosaïque 30 x 30 cm
medium grey mix, lisse, R10/B

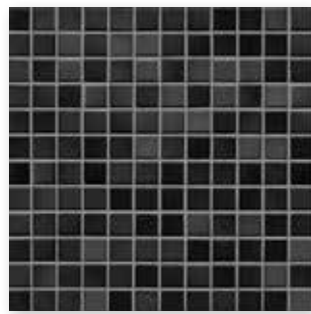

Feuille à mosaïque 30 x 30 cm
midnight black mix, lisse,
Feuille à mosaïque 30 x 30 cm
midnight black mix, lisse, R10/B

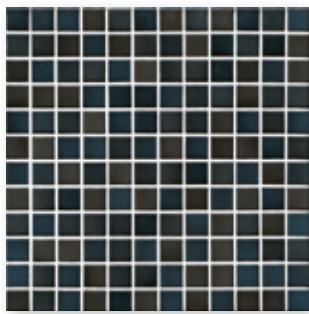

Feuille à mosaïque 30 x 30 cm
graphite black mix, lisse,
Feuille à mosaïque 30 x 30 cm
graphite black mix, lisse, R10/B



Feuille à mosaïque 30 x 30 cm
deep blue mix, lisse,
Feuille à mosaïque 30 x 30 cm
deep blue mix, lisse, R10/B

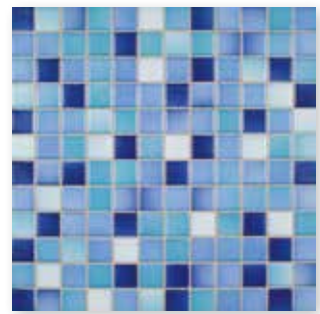

Feuille à mosaïque 30 x 30 cm
caribbean blue mix, lisse,
Feuille à mosaïque 30 x 30 cm
caribbean blue mix, lisse, R10/B

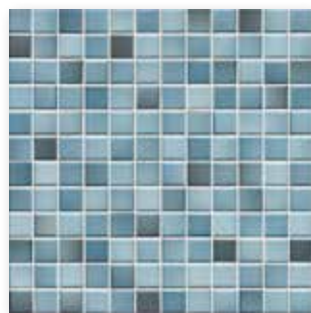

Feuille à mosaïque 30 x 30 cm
denim blue mix, lisse,
Feuille à mosaïque 30 x 30 cm
denim blue mix, lisse, R10/B

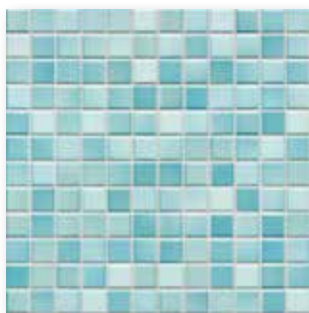

Feuille à mosaïque 30 x 30 cm,
light blue mix, lisse,
Feuille à mosaïque 30 x 30 cm
light blue mix, lisse, R10/B

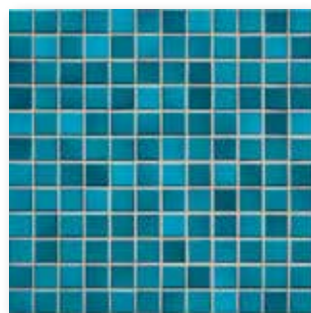

Feuille à mosaïque 30 x 30 cm
pacific blue mix, lisse,
Feuille à mosaïque 30 x 30 cm
pacific blue mix, lisse, R10/B

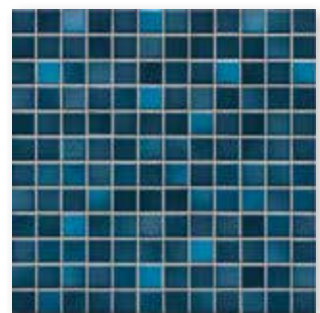

Feuille à mosaïque 30 x 30 cm
midnight blue mix, lisse,
Feuille à mosaïque 30 x 30 cm
midnight blue mix, lisse, R10/B

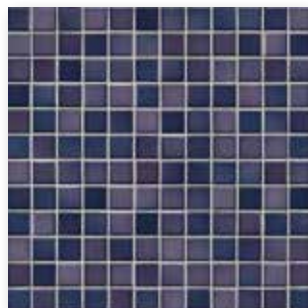

Feuille à mosaïque 30 x 30 cm
vivid violet mix, lisse,
Feuille à mosaïque 30 x 30 cm
vivid violet mix, lisse, R10/B

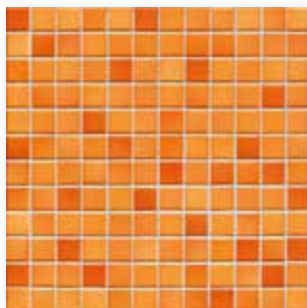

Feuille à mosaïque 30 x 30 cm
sunset orange mix, lisse,
Feuille à mosaïque 30 x 30 cm
sunset orange mix, lisse, R10/B

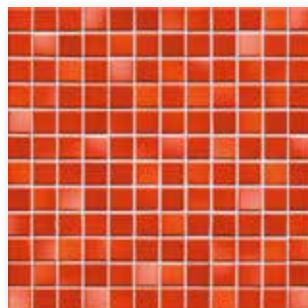

Feuille à mosaïque 30 x 30 cm
coral red mix, lisse,
Feuille à mosaïque 30 x 30 cm
coral red mix, lisse, R10/B

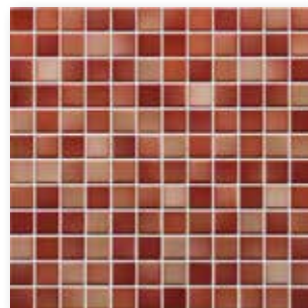

Feuille à mosaïque 30 x 30 cm
brick red mix, lisse,
Feuille à mosaïque 30 x 30 cm
brick red mix, lisse, R10/B

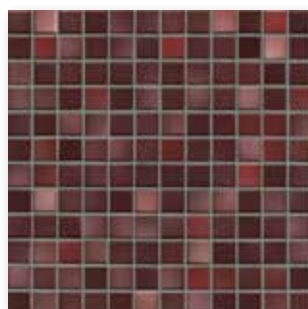

Feuille à mosaïque 30 x 30 cm
mystic red mix, lisse,
Feuille à mosaïque 30 x 30 cm
mystic red mix, lisse, R10/B



Feuille à mosaïque 30 x 30 cm
forest green mix, lisse,
Feuille à mosaïque 30 x 30 cm
forest green mix, lisse, R10/B

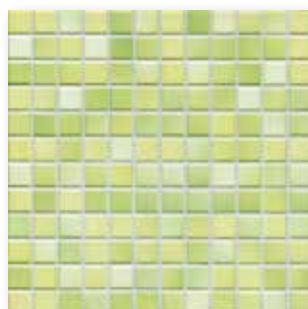

Feuille à mosaïque 30 x 30 cm
lime green mix, lisse,
Feuille à mosaïque 30 x 30 cm
lime green mix, lisse, R10/B

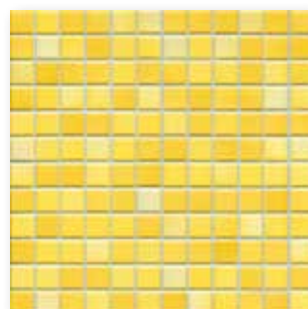

Feuille à mosaïque 30 x 30 cm
sunshine yellow mix, lisse,
Feuille à mosaïque 30 x 30 cm
sunshine yellow mix, lisse, R10/B

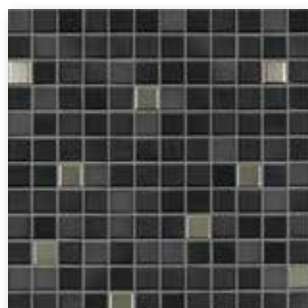

Feuille à mosaïque 30 x 30 cm
midnight black mix metallic, lisse

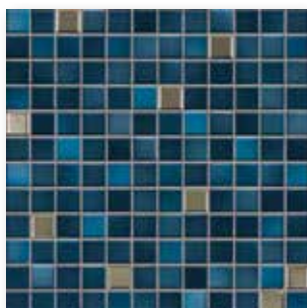

Feuille à mosaïque 30 x 30 cm
midnight blue mix metallic, lisse

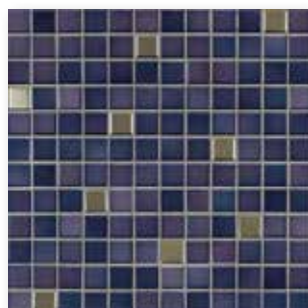

Feuille à mosaïque 30 x 30 cm
vivid violet mix metallic, lisse

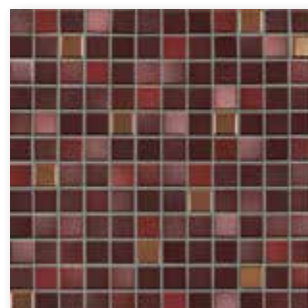

Feuille à mosaïque 30 x 30 cm
mystic red mix metallic, lisse

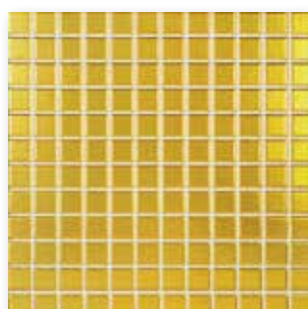

Feuille à mosaïque 30 x 30 cm,
dorée, lisse *



Feuille à mosaïque 30 x 30 cm,
platine, lisse *

* En vue d'éviter l'abrasion du revêtement de surface, il faut absolument renoncer à utiliser ce produit pour les sols ou ne pas les soumettre à une autre sollicitation comparable.



Les mosaïques d'Agrob Buchtal fixées sur trame à l'envers au moyen de colle thermoplastique peuvent être utilisées sans crainte non seulement dans des zones sèches, mais aussi pour la pose au-dessous du niveau de l'eau (p. ex. piscines/whirlpools) ainsi que dans les zones à sollicitation permanente par l'humidité.



Dégradé des couleurs 2,5 x 2,5 cm

Plus exemples

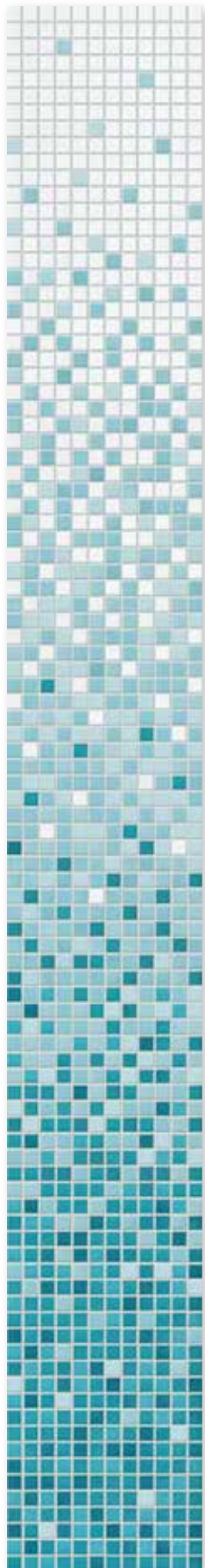

41520H
aqua brillant



Les couleurs de Fresh peuvent être échangées à volonté dans le dégradé standard, sans supplément de prix. Nous sommes heureux d'étudier une conception individuelle de dégradés de couleurs en ce qui concerne les dimensions et les rapports de couleurs en tant que production spéciale.

Cote de fabrication sans joint extérieur :
297 x 2376 x 6,5 mm

Connaissez-vous déjà notre Mosaic Designer sur notre site www.agrob-buchtal.de ?
Ici, vous avez la possibilité de créer vos propres dégradés de couleurs, mélanges de mosaïques et poses d'images.



aller au
Mosaic Designer



Mosaïque 5 x 5 cm, non-slip



Feuille à mosaïque 30 x 30 cm
snow white, lisse, R10/B,
Feuille à mosaïque 30 x 30 cm
snow white, lisse, R11/C



Feuille à mosaïque 30 x 30 cm
warm grey mix, lisse, R10/B,
Feuille à mosaïque 30 x 30 cm
warm grey mix, lisse, R11/C



Feuille à mosaïque 30 x 30 cm
desert sand mix, lisse, R10/B,
Feuille à mosaïque 30 x 30 cm
desert sand mix, lisse, R11/C



Feuille à mosaïque 30 x 30 cm
taupe mix, lisse, R10/B,
Feuille à mosaïque 30 x 30 cm
taupe mix, lisse, R11/C



Feuille à mosaïque 30 x 30 cm
white grey mix, lisse, R10/B



Feuille à mosaïque 30 x 30 cm
silver grey mix, lisse, R10/B



Feuille à mosaïque 30 x 30 cm
light grey mix, lisse, R10/B,
Feuille à mosaïque 30 x 30 cm
light grey mix, lisse, R11/C



Feuille à mosaïque 30 x 30 cm
medium grey mix, lisse, R10/B,
Feuille à mosaïque 30 x 30 cm
medium grey mix, lisse, R11/C



Feuille à mosaïque 30 x 30 cm
midnight black mix, lisse, R10/B,
Feuille à mosaïque 30 x 30 cm
midnight black mix, lisse, R11/C



Feuille à mosaïque 30 x 30 cm
graphite black mix, lisse, R10/B



Feuille à mosaïque 30 x 30 cm
deep blue mix, lisse, R10/B



Feuille à mosaïque 30 x 30 cm
caribbean blue mix, lisse, R10/B



Les mosaïques d'Agrob Buchtal fixées sur trame à l'envers au moyen de colle thermoplastique peuvent être utilisées sans crainte non seulement dans des zones sèches, mais aussi pour la pose au-dessous du niveau de l'eau (p. ex. piscines/whirlpools) ainsi que dans les zones à sollicitation permanente par l'humidité (p. ex. plages de piscines/douches).



Feuille à mosaïque 30 x 30 cm denim blue mix, lisse, R10/B, Feuille à mosaïque 30 x 30 cm denim blue mix, lisse, R11/C

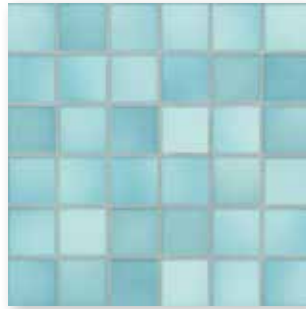

Feuille à mosaïque 30 x 30 cm light blue mix, lisse, R10/B, Feuille à mosaïque 30 x 30 cm light blue mix, lisse, R11/C

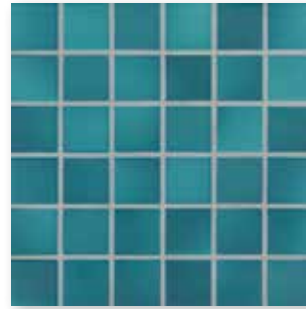

Feuille à mosaïque 30 x 30 cm pacific blue mix, lisse, R10/B, Feuille à mosaïque 30 x 30 cm pacific blue mix, lisse, R11/C

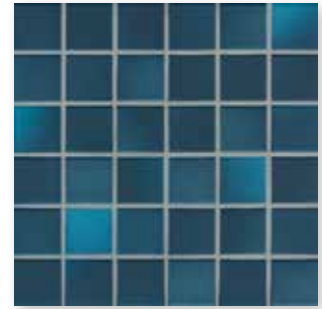

Feuille à mosaïque 30 x 30 cm midnight blue mix, lisse, R10/B, Feuille à mosaïque 30 x 30 cm midnight blue mix, lisse, R11/C



Feuille à mosaïque 30 x 30 cm vivid violet mix, lisse, R10/B, Feuille à mosaïque 30 x 30 cm vivid violet mix, lisse, R11/C

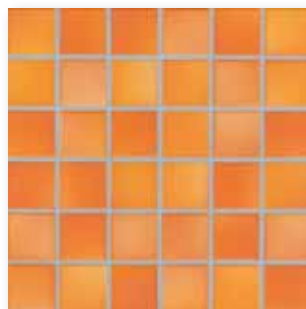

Feuille à mosaïque 30 x 30 cm sunset orange mix, lisse, R10/B, Feuille à mosaïque 30 x 30 cm sunset orange mix, lisse, R11/C

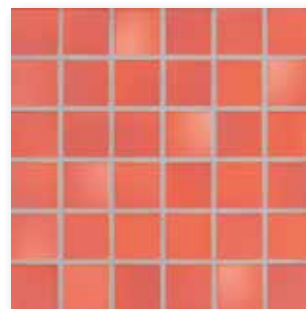

Feuille à mosaïque 30 x 30 cm coral red mix, lisse, R10/B, Feuille à mosaïque 30 x 30 cm coral red mix, lisse, R11/C



Feuille à mosaïque 30 x 30 cm brick red mix, lisse, R10/B

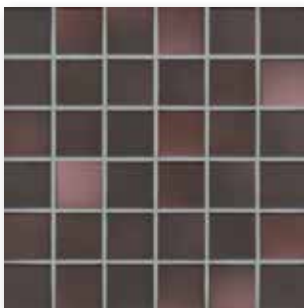

Feuille à mosaïque 30 x 30 cm mystic red mix, lisse, R10/B, Feuille à mosaïque 30 x 30 cm mystic red mix, lisse, R11/C



Feuille à mosaïque 30 x 30 cm forest green mix, lisse, R10/B

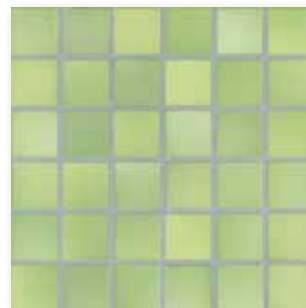

Feuille à mosaïque 30 x 30 cm lime green mix, lisse, R10/B, Feuille à mosaïque 30 x 30 cm lime green mix, lisse, R11/C

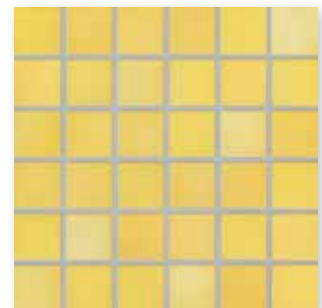

Feuille à mosaïque 30 x 30 cm sunshine yellow mix, lisse, R10/B, Feuille à mosaïque 30 x 30 cm sunshine yellow mix, lisse, R11/C

Mosaïque

Dégradé de couleurs¹

2,5 x 2,5 cm



2,5 x 2,5 cm



Feuille : 297 x 297 cm

Feuille : 297 x 297 cm

	2,5 x 2,5 / 1 x 1	2,5 x 2,5 / 1 x 1				
Cote nom. - cm/in	2,5 x 2,5 / 1 x 1	2,5 x 2,5 / 1 x 1				
Cote de fabrication	23 x 23 x 6,5 mm	23 x 23 x 6,5 mm				
Surface	lisse, brillant	lisse, brillant				
m ² - pcs.	11 feuilles	11 feuilles				
m ² - kg	12,100					
Paquet - pcs.	11 feuilles	8 Bögen				
Paquet - m ²	1,000	0,800				
Paquet - kg	12,100	8,800				
Palette - m ²	48,000					
Palette - kg	580,800					
Norme produit	Blb	Blb				
Antidérapance						
Belastung	1	1				
Groupes de sollicitation (PEI)	3					
snow white <input type="checkbox"/>	41200H Gr. de prix A229 (m ²)					
desert sable-mix <input type="checkbox"/>	3 41201H Gr. de prix A229 (m ²)					
taupe-mix <input type="checkbox"/>	3 41202H Gr. de prix A229 (m ²)					
light grey-mix <input type="checkbox"/>	3 41203H Gr. de prix A229 (m ²)					
medium grey-mix <input type="checkbox"/>	3 41204H Gr. de prix A229 (m ²)					
midnight black-mix <input type="checkbox"/>	2 41205H Gr. de prix A229 (m ²)					
denim blue-mix <input type="checkbox"/>	3 41206H Gr. de prix A250 (m ²)					
light blue-mix <input type="checkbox"/>	3 41207H Gr. de prix A250 (m ²)					
pacific blue-mix <input type="checkbox"/>	3 41208H Gr. de prix A250 (m ²)					
midnight blue-mix <input type="checkbox"/>	3 41209H Gr. de prix A250 (m ²)					
vivid violet-mix <input type="checkbox"/>	2 41210H Gr. de prix A250 (m ²)					
sunset orange-mix <input type="checkbox"/>	3 41211H Gr. de prix A250 (m ²)					
coral red-mix <input type="checkbox"/>	3 41212H Gr. de prix A250 (m ²)					
mystic red-mix <input type="checkbox"/>	2 41213H Gr. de prix A250 (m ²)					
lime green-mix <input type="checkbox"/>	3 41214H Gr. de prix A250 (m ²)					
sunshine <input type="checkbox"/>	3 41215H Gr. de prix A250 (m ²)					
yellow-mix <input type="checkbox"/>						
aqua <input type="checkbox"/>						
glänzend <input type="checkbox"/>		41520H Gr. de prix A750 (pce.)				



¹ Cote de fabrication sans joint extérieur: 297 x 2376 mm

Le prix indiqué se rapporte au dégradé des couleurs = 8 feuilles

Les dégradés peuvent être conçus individuellement. Nous vérifions volontiers les possibilités d'une telle production spéciale pour le cas individuel.

Connaissez-vous déjà notre Mosaic Designer sur notre site www.agrob-buchtal.com ?

Ici, vous avez la possibilité de créer vos propres dégradés de couleurs, mélanges de mosaïques et poses d'images.

Mosaïque

2,5 x 2,5 cm

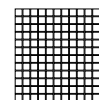

Feuille : 297 x 297 cm



					2,5 x 2,5 / 1 x 1		
					23 x 23 x 6,5 mm		
					lisse, brillant		
					11 feuilles		
					12,100		
					11 feuilles		
					1,000		
					12,100		
					48,000		
					580,800		
					Blb		
					1		
					41216H	2	
					Gr. de prix A250 (m ²)		forest green mix <input type="checkbox"/> V2
					41217H	2	
					Gr. de prix A250 (m ²)		deep blue mix <input type="checkbox"/> V2
					41218H	2	
					Gr. de prix A250 (m ²)		brick red mix <input type="checkbox"/> V2
					41219H	3	
					Gr. de prix A250 (m ²)		silver grey mix <input type="checkbox"/> V2
					41220H	3	
					Gr. de prix A250 (m ²)		warm grey mix <input type="checkbox"/> V2
					41221H	2	
					Gr. de prix A250 (m ²)		white grey mix <input type="checkbox"/> V2
					41222H	2	
					Gr. de prix A250 (m ²)		caribbean-blue-mix <input type="checkbox"/> V2
					41223H	2	
					Gr. de prix A250 (m ²)		graphite black mix <input type="checkbox"/> V2
					41505³		midnight black-mix
					Gr. de prix A458 (pce.)		metallic glänzend <input type="checkbox"/> V2
					41509³		midnight blue-mix
					Gr. de prix A458 (pce.)		metallic glänzend <input type="checkbox"/> V2
					41510³		vivid violet-mix
					Gr. de prix A458 (pce.)		metallic glänzend <input type="checkbox"/> V2
					41513^{1/3}	1	mystic red-mix
					Gr. de prix A458 (pce.)		metallic glänzend <input type="checkbox"/> V2
					2452^{2/3}		gold
					Gr. de prix A394 (m ²)		seidenglanz <input type="checkbox"/> V1
					2455^{2/3}		platine
					Gr. de prix A394 (m ²)		seidenglanz <input type="checkbox"/> V1

¹ Non ou seulement partiellement résistant aux acides et aux alcalis.

² En vue d'éviter l'abrasion du revêtement de surface, il ne faut absolument pas utiliser ce produit pour les sols, ou ne pas le soumettre à une autre sollicitation comparable.

³ Sans finition Hytect



Mosaïques

2,5 x 2,5 cm



5 x 5 cm



5 x 5 cm



Feuille: 297 x 297 mm

Feuille: 297 x 297 mm

Feuille: 297 x 297 mm



Cote nom. - cm/in	2,5 x 2,5 / 1 x 1	5 x 5 / 2 x 2	5 x 5 / 2 x 2			
Cote de fabrication	23 x 23 x 6,5 mm	47 x 47 x 6,5 mm	47 x 47 x 6,5 mm			
Surface	lisse, mat	lisse, mat	lisse, mat			
m ² - pcs.	11 feuilles	11 feuilles	11 feuilles			
m ² - kg	12,100	12,331	12,331			
Paquet - pcs.	11 feuilles	11 feuilles	11 feuilles			
Paquet - m ²	1,000	1,000	1,000			
Paquet - kg	12,100	12,331	12,331			
Palette - m ²	48,000	64,000	64,000			
Palette - kg	580,800	789,184	789,184			
Norme produit	B1b	B1b	B1b			
Antidérapance	R10/B PC10/PN18	R10/B PC10/PN18	R11/B PC20/PN18			
Groupe de charge	1	1	1			
	4 41300H	41400H-73	41420H			
snow white <input type="checkbox"/>	Gr. de prix A238 (m ²)	Gr. de prix A196 (m ²)	Gr. de prix A211 (m ²)			
	4 41301H	41401H-73	41421H			
desert sable mix <input type="checkbox"/>	Gr. de prix A238 (m ²)	Gr. de prix A196 (m ²)	Gr. de prix A211 (m ²)			
	3 41302H	41402H-73	41422H			
taupe mix <input type="checkbox"/>	Gr. de prix A238 (m ²)	Gr. de prix A196 (m ²)	Gr. de prix A211 (m ²)			
	4 41303H	41403H-73	41423H			
light grey mix <input type="checkbox"/>	Gr. de prix A238 (m ²)	Gr. de prix A196 (m ²)	Gr. de prix A211 (m ²)			
	4 41304H	41404H-73	41424H			
medium grey mix <input type="checkbox"/>	Gr. de prix A238 (m ²)	Gr. de prix A196 (m ²)	Gr. de prix A211 (m ²)			
	3 41305H	41405H-73	41425H			
midnight black mix <input type="checkbox"/>	Gr. de prix A238 (m ²)	Gr. de prix A196 (m ²)	Gr. de prix A211 (m ²)			
	3 41306H	41406H	41426H			
denim blue mix <input type="checkbox"/>	Gr. de prix A259 (m ²)	Gr. de prix A217 (m ²)	Gr. de prix A229 (m ²)			
	3 41307H	41407H	41427H			
light blue mix <input type="checkbox"/>	Gr. de prix A259 (m ²)	Gr. de prix A217 (m ²)	Gr. de prix A229 (m ²)			
	4 41308H	41408H	41428H			
pacific blue mix <input type="checkbox"/>	Gr. de prix A259 (m ²)	Gr. de prix A217 (m ²)	Gr. de prix A229 (m ²)			
	3 41309H	41409H	41429H			
midnight blue mix <input type="checkbox"/>	Gr. de prix A259 (m ²)	Gr. de prix A217 (m ²)	Gr. de prix A229 (m ²)			
	3 41310H	41410H	41430H			
vivid violet mix <input type="checkbox"/>	Gr. de prix A259 (m ²)	Gr. de prix A217 (m ²)	Gr. de prix A229 (m ²)			
	4 41311H	41411H	41431H			
sunset orange mix <input type="checkbox"/>	Gr. de prix A259 (m ²)	Gr. de prix A217 (m ²)	Gr. de prix A229 (m ²)			
	3 41312H	41412H	41432H			
coral red mix <input type="checkbox"/>	Gr. de prix A259 (m ²)	Gr. de prix A217 (m ²)	Gr. de prix A229 (m ²)			
	3 41313H	41413H	41433H			
mystic red mix <input type="checkbox"/>	Gr. de prix A259 (m ²)	Gr. de prix A217 (m ²)	Gr. de prix A229 (m ²)			
	3 41314H	41414H	41434H			
lime green mix <input type="checkbox"/>	Gr. de prix A259 (m ²)	Gr. de prix A217 (m ²)	Gr. de prix A229 (m ²)			
	4 41315H	41415H	41435H			
sunshine yellow mix <input type="checkbox"/>	Gr. de prix A259 (m ²)	Gr. de prix A217 (m ²)	Gr. de prix A229 (m ²)			
	3 41316H	41450H				
forest green mix <input type="checkbox"/>	Gr. de prix A259 (m ²)	Gr. de prix A217 (m ²)				
	2 41317H	41451H				
deep blue mix <input type="checkbox"/>	Gr. de prix A259 (m ²)	Gr. de prix A217 (m ²)				
	3 41318H	41452H				
brick red mix <input type="checkbox"/>	Gr. de prix A259 (m ²)	Gr. de prix A217 (m ²)				
	4 41319H	41453H				
silver grey mix <input type="checkbox"/>	Gr. de prix A259 (m ²)	Gr. de prix A217 (m ²)				
	4 41320H	41454H				
warm grey mix <input type="checkbox"/>	Gr. de prix A259 (m ²)	Gr. de prix A217 (m ²)				
	3 41321H	41455H				
white grey mix <input type="checkbox"/>	Gr. de prix A259 (m ²)	Gr. de prix A217 (m ²)				
	4 41322H	41456H				
carribbean blue mix <input type="checkbox"/>	Gr. de prix A259 (m ²)	Gr. de prix A217 (m ²)				
	3 41323H	41457H				
graphite black mix <input type="checkbox"/>	Gr. de prix A259 (m ²)	Gr. de prix A217 (m ²)				

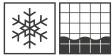







Délicat et rond

La mosaïque Loop est la réponse parfaite à la tendance des designs doux et arrondis. Elle est livrée en 15 coloris très brillants finement nuancés, dont six sont également disponibles en version mate antidérapante. Ainsi, le spectre d'utilisation est étendu aux douches et autres zones mouillées. Outre la mosaïque de 2 cm de diamètre, il existe également une variante de 1 cm dont l'apparence est particulièrement filigrane et noble. En couleurs contrastées, elle convient également pour les pictogrammes, les lettres, les flèches et les codes QR.

Alster-Schwimmhalle (piscine couverte), Hambourg, Allemagne
Architecte : gmp Architekten, Hambourg / Série : Loop, Chroma
Photo : Jochen Stüber

Mosaïque Ø 1 cm

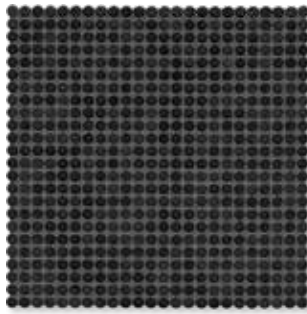
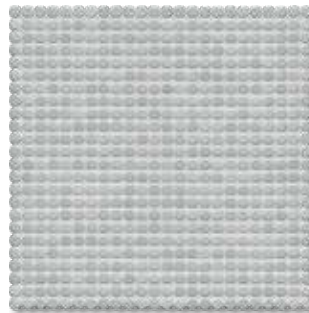
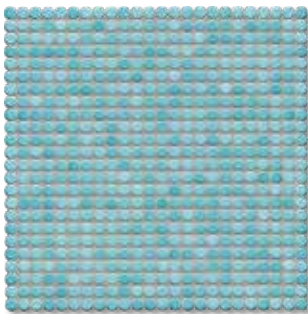
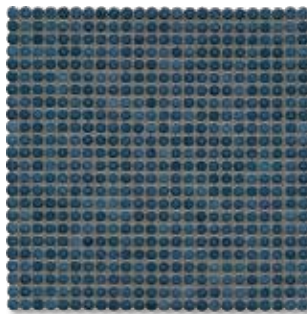
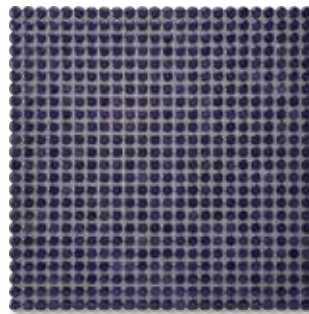
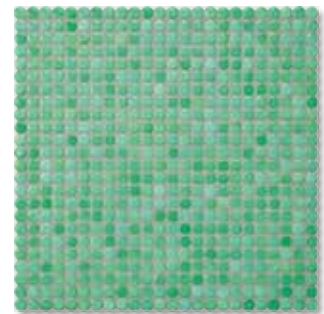
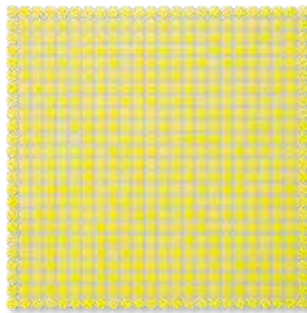
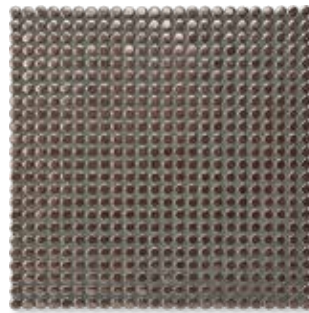
Feuille à mosaïque 32 x 32 cm
blanc arctique, brillant, lisseFeuille à mosaïque 32 x 32 cm
noir nuit, brillant, lisseFeuille à mosaïque 32 x 32 cm
ivoire clair, brillant, lisseFeuille à mosaïque 32 x 32 cm
ivoire, brillant, lisseFeuille à mosaïque 32 x 32 cm
gris diamant clair, brillant, lisseFeuille à mosaïque 32 x 32 cm
gris diamant, brillant, lisseFeuille à mosaïque 32 x 32 cm
denim, brillant, lisseFeuille à mosaïque 32 x 32 cm
bleu aqua clair, brillant, lisseFeuille à mosaïque 32 x 32 cm
bleu aqua, brillant, lisseFeuille à mosaïque 32 x 32 cm
bleu acier, brillant, lisseFeuille à mosaïque 32 x 32 cm
violet foncé, brillant, lisseFeuille à mosaïque 32 x 32 cm
vert eau, brillant, lisseFeuille à mosaïque 32 x 32 cm
rouge corail, brillant, lisseFeuille à mosaïque 32 x 32 cm
jaune citron, brillant, lisseFeuille à mosaïque 32 x 32 cm
bronze métallisé, lisse

Les produits représentés peuvent aussi être fabriqués dans d'autres émaux. Nous vérifions volontiers la possibilité d'une telle production spéciale pour le cas individuel.



Les mosaïques d'Agrob Buchtal fixées sur trame à l'envers au moyen de colle thermoplastique peuvent être utilisées sans crainte non seulement dans des zones sèches, mais aussi pour la pose au-dessous du niveau de l'eau (p. ex. piscines/whirlpools) ainsi que dans les zones à sollicitation permanente par l'humidité.

Dégradé des couleurs Ø 1 cm

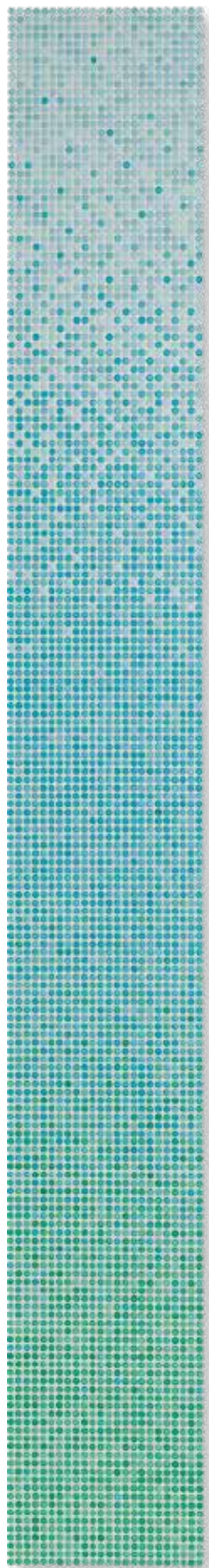

océan, brillant

Dégradé des couleurs Ø 2 cm



océan, brillant

Plus exemples

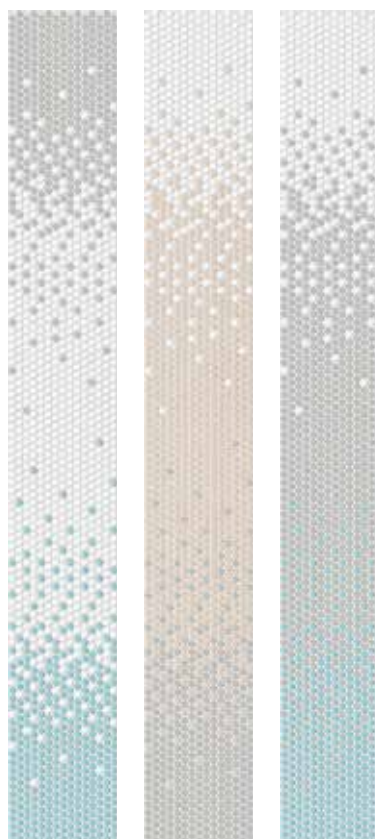
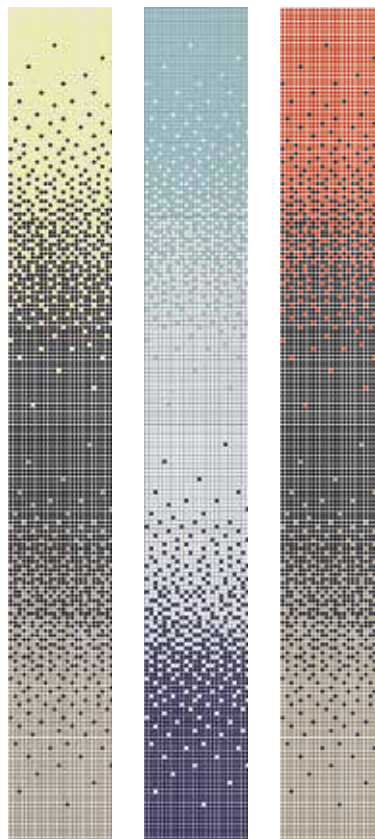
Cote de fabrication sans joint extérieur
314 x 2528 x 6,5 mm

Les couleurs de Loop peuvent être échangées à volonté dans le dégradé standard, sans supplément de prix. Nous sommes heureux d'étudier une conception individuelle de dégradés de couleurs en ce qui concerne les dimensions et les rapports de couleurs en tant que production spéciale.



Connaissez-vous déjà notre Mosaic Designer sur notre site www.agrob-buchtal.de ? Ici, vous avez la possibilité de créer vos propres dégradés de couleurs, mélanges de mosaïques et poses d'images.

aller au Mosaic Designer



Mosaïque Ø 2 cm



Feuille à mosaïque 32 x 32 cm blanc arctique, brillant, lisse, Feuille à mosaïque 32 x 32 cm blanc arctique, lisse, R10/B



Feuille à mosaïque 32 x 32 cm noir nuit, brillant, lisse, Feuille à mosaïque 32 x 32 cm noir nuit, lisse, R10/B



Feuille à mosaïque 32 x 32 cm ivoire clair, brillant, lisse, Feuille à mosaïque 32 x 32 cm ivoire clair, lisse, R10/B



Feuille à mosaïque 32 x 32 cm ivoire, brillant, lisse

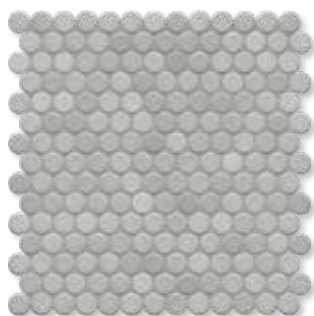

Feuille à mosaïque 32 x 32 cm gris diamant clair, brillant, lisse, Feuille à mosaïque 32 x 32 cm gris diamant clair, lisse, R10/B



Feuille à mosaïque 32 x 32 cm gris diamant, brillant, lisse

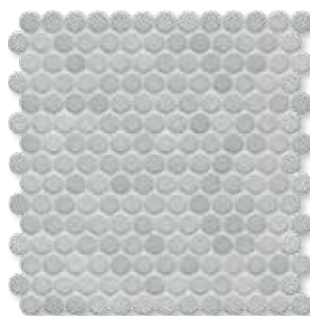

Feuille à mosaïque 32 x 32 cm denim, brillant, lisse



Feuille à mosaïque 32 x 32 cm bleu aqua clair, brillant, lisse, Feuille à mosaïque 32 x 32 cm bleu aqua clair, lisse, R10/B



Feuille à mosaïque 32 x 32 cm bleu aqua, brillant, lisse, Feuille à mosaïque 32 x 32 cm bleu aqua, lisse, R10/B

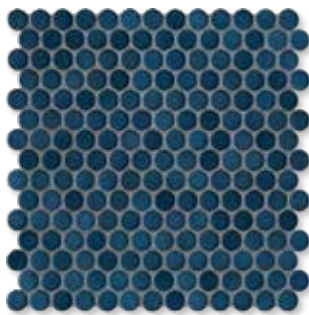

Feuille à mosaïque 32 x 32 cm bleu acier, brillant, lisse



Feuille à mosaïque 32 x 32 cm violet foncé, brillant, lisse

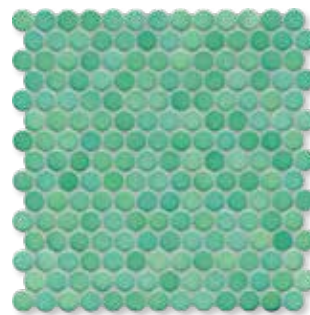

Feuille à mosaïque 32 x 32 cm, vert eau, brillant, lisse, Feuille à mosaïque 32 x 32 cm vert eau, lisse, R10/B

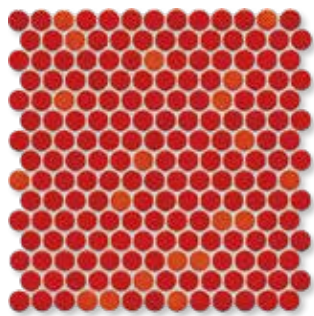

Feuille à mosaïque 32 x 32 cm rouge corail, brillant, lisse



Feuille à mosaïque 32 x 32 cm jaune citron, brillant, lisse



Feuille à mosaïque 32 x 32 cm bronze métallisé, lisse



Les mosaïques d'Agrob Buchtal fixées sur trame à l'envers au moyen de colle thermoplastique peuvent être utilisées sans crainte non seulement dans des zones sèches, mais aussi pour la pose au-dessous du niveau de l'eau (p. ex. piscines/whirlpools) ainsi que dans les zones à sollicitation permanente par l'humidité.

Mosaïque

Dégradé de couleurs

Ø 1 cm

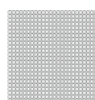

Ø 2 cm

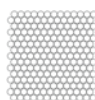

Ø 1 cm^{1/3}



Ø 2 cm^{2/3}



Feuille: 316 x 316 mm		Feuille: 326 x 316 mm		Feuille: 316 x 316 mm		Feuille: 326 x 316 mm		Cote nom. - cm/in	Cote de fabrication	Surface	m ² - pcs.	m ² - kg	Paquet - pcs.	Paquet - m ²	Paquet - kg	Palette - m ²	Palette - kg	Norme produit	3	blanc arctique brillant	V2	
Ø 1 / 3/8	Ø 2 / 6/8	Ø 1 / Ø 3/8	Ø 2 / 6/8	Ø 1 / Ø 3/8	Ø 2 / 6/8	Ø 1 / Ø 3/8	Ø 2 / 6/8															
Ø 12 x 6,5 mm	Ø 22,3 x 6,5 mm	Ø 12 x 6,5 mm	Ø 22,3 x 6,5 mm	Ø 12 x 6,5 mm	Ø 22,3 x 6,5 mm	Ø 12 x 6,5 mm	Ø 22,3 x 6,5 mm															
lisse, brillant	lisse, brillant	lisse, brillant	lisse, brillant	lisse, brillant	lisse, brillant	lisse, brillant	lisse, brillant															
10 feuilles	10 feuilles	10 feuilles	10 feuilles	8 feuilles	8 feuilles	8 feuilles	8 feuilles															
9,720	11,600	9,720	11,600	0,800	0,800	0,800	0,800															
1,000	1,000	1,000	1,000	7,776	7,776	7,776	7,776															
9,720	11,600	9,720	11,600																			
24,000	48,000	24,000	48,000																			
233,280	556,800	233,280	556,800																			
Blb	Blb	Blb	Blb	Blb	Blb	Blb	Blb															
40000H	40020H																					
Gr. de prix A382 (m ²)	Gr. de prix A304 (m ²)																					
40001H	40021H																					
Gr. de prix A382 (m ²)	Gr. de prix A304 (m ²)																					
40002H	40022H																					
Gr. de prix A382 (m ²)	Gr. de prix A304 (m ²)																					
40003H	40023H																					
Gr. de prix A382 (m ²)	Gr. de prix A304 (m ²)																					
40004H	40024H																					
Gr. de prix A382 (m ²)	Gr. de prix A304 (m ²)																					
40005H	40025H																					
Gr. de prix A382 (m ²)	Gr. de prix A304 (m ²)																					
40006H	40026H																					
Gr. de prix A382 (m ²)	Gr. de prix A304 (m ²)																					
40007H	40027H																					
Gr. de prix A382 (m ²)	Gr. de prix A304 (m ²)																					
40008H	40028H																					
Gr. de prix A382 (m ²)	Gr. de prix A304 (m ²)																					
40009H	40029H																					
Gr. de prix A382 (m ²)	Gr. de prix A304 (m ²)																					
40010H	40030H																					
Gr. de prix A382 (m ²)	Gr. de prix A304 (m ²)																					
40011H	40031H																					
Gr. de prix A382 (m ²)	Gr. de prix A304 (m ²)																					
40012H	40032H																					
Gr. de prix A382 (m ²)	Gr. de prix A304 (m ²)																					
40013H	40033H																					
Gr. de prix A382 (m ²)	Gr. de prix A304 (m ²)																					
40014^{4/5}	40034^{4/5}																					
Gr. de prix A385 (m ²)	Gr. de prix A346 (m ²)																					
				40056H	40057H																	
				Gr. de prix A791 (pce.)	Gr. de prix A750 (pce.)																	

¹ Cote de fabrication sans joint extérieur : 316 x 2528 x 6,5 mm

² Cote de fabrication sans joint extérieur : 326 x 2528 x 6,5 mm

³ Le prix indiqué se rapporte au dégradé des couleurs = 8 feuilles

⁴ Non ou seulement partiellement résistant aux acides et aux alcalis.

⁵ Sans Hytect

Les dégradés peuvent être conçus individuellement. Nous vérifions volontiers la possibilité d'une telle production spéciale pour le cas individuel.

Connaissez-vous déjà notre Mosaic Designer sur notre site www.agrob-buchtal.de ?

Ici, vous avez la possibilité de créer vos propres dégradés de couleurs, mélanges de mosaïques et poses d'images.



Mosaïque

Ø 2 cm



Feuille : 326 x 316 mm

Cote nom. - cm/in	Ø 2 / 6/8						
Cote de fabrication	Ø 22,3 x 6,5 mm						
Surface	lisse, mat						
m ² - pcs.	10 feuilles						
m ² - kg	11,600						
Paquet - pcs.	10 feuilles						
Paquet - m ²	1,000						
Paquet - kg	11,600						
Palette - m ²	48,000						
Palette - kg	556,800						
Norme produit	BIb						
Antidérapance	R10/B PC10/PN18						
	4 40040H						
blanc arctique <input type="checkbox"/>	Gr. de prix A313 (m ²)						
	2 40041H						
noir nuit <input type="checkbox"/>	Gr. de prix A313 (m ²)						
	4 40042H						
ivoire, clair <input type="checkbox"/>	Gr. de prix A313 (m ²)						
	4 40044H						
gris diamant, clair <input type="checkbox"/>	Gr. de prix A313 (m ²)						
	4 40047H						
bleu aqua, clair <input type="checkbox"/>	Gr. de prix A313 (m ²)						
	3 40048H						
bleu aqua <input type="checkbox"/>	Gr. de prix A313 (m ²)						
	3 40071H						
vert eau <input type="checkbox"/>	Gr. de prix A313 (m ²)						



Les produits représentés peuvent aussi être fabriqués dans d'autres émaux. Nous vérifions volontiers la possibilité d'une telle production spéciale pour le cas individuel.

Un large éventail

Outre les séries Fresh et Loop présentées ici, Agrob Buchtal propose d'autres séries de mosaïques pour divers concepts architecturaux. Toutes les informations à ce sujet sont disponibles dans le Programme de Livraison 2026.



Amano

Des couleurs délicatement transparentes et une surface brillante en relief au format 2,5 x 2,5 cm caractérisent la série Amano.



Karl

Des émaux artisanaux et originaux - interprétés de manière créative, voilà ce que propose la série Karl en deux formats de mosaïque.



Marble & More

Une esthétique à petite échelle en visuel de marbre, c'est Marble & More, qui permet de nombreux aménagements en six couleurs et en format de 2,5 x 2,5 cm.

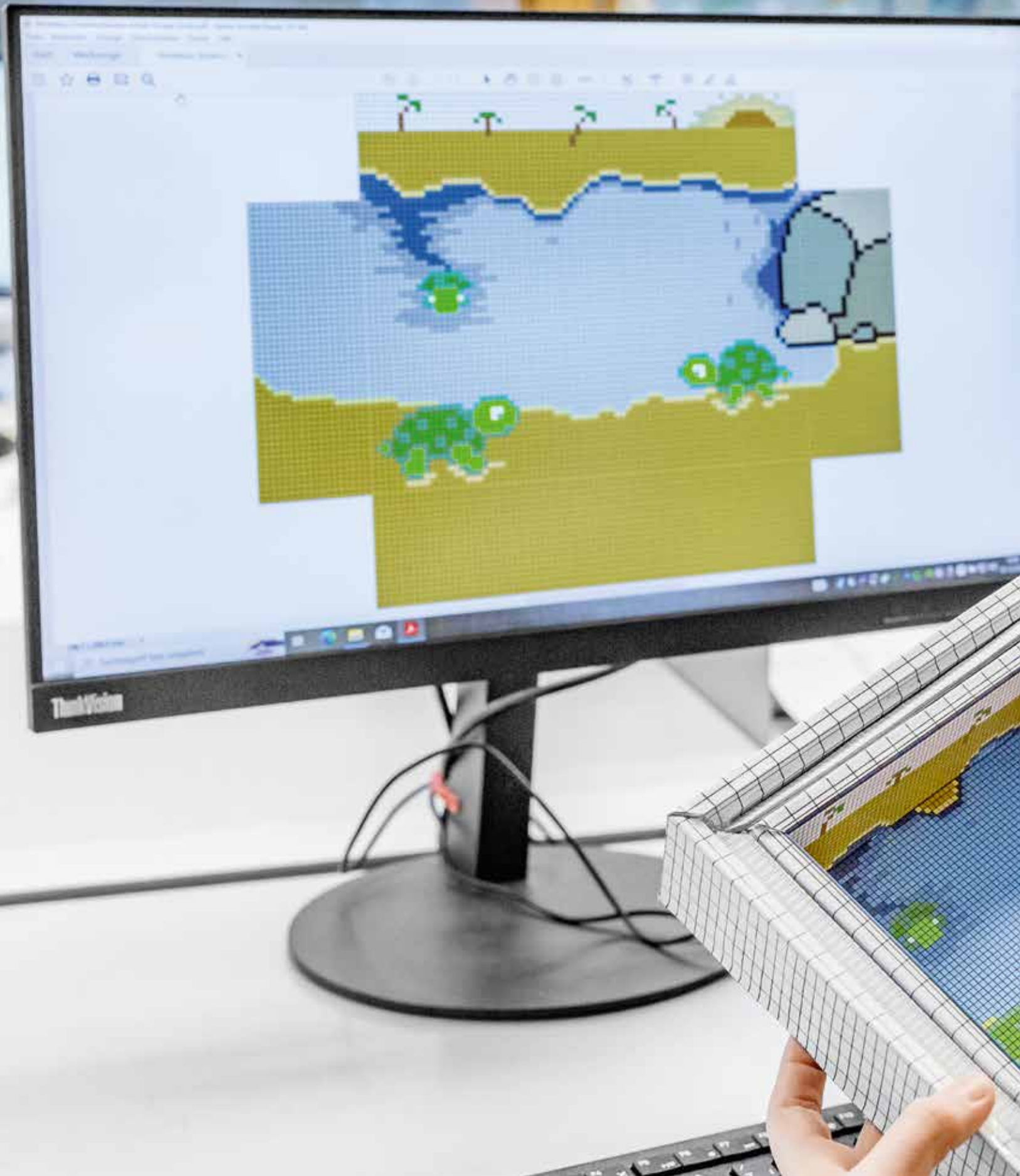

Planification et savoir-faire



Expertise en matière de piscines dans toutes les phases du projet :

Que ce soit lors de la recherche en laboratoire, dans la fabrication interne ou sur le chantier, Agrob Buchtal met à profit sa vaste expertise dans le domaine des piscines pour adapter de manière optimale les produits et les prestations aux exigences des architectes, des planificateurs et des exploitants de salles de bains. Au service de l'architecture, Agrob Buchtal développe des technologies innovantes pour la finition des surfaces, réalise des fabrications spéciales individuelles et apporte son soutien dans les tâches de routine de planification.

Service d'architectes

Un soutien efficace depuis sept décennies.

Depuis plus de sept décennies, Agrob Buchtal propose un conseil compétent destiné aux architectes et aux concepteurs, dans le cadre de son service aux architectes, et, s'ils le souhaitent, les accompagne dans la planification et l'exécution de leurs projets.

Une équipe engagée de techniciens, ingénieurs, architectes, dessinateurs et experts en couleurs qualifiés crée les conditions favorables à une réalisation rapide et sans problèmes des concepts uniques. Et puisque ces experts ne sont pas seulement des conseillers spécialisés, mais exercent aussi de nombreuses tâches de routine, les clients d'Agrob Buchtal peuvent se concentrer complètement sur la réalisation de leurs idées créatives. La gamme de services inclut les plans de pose, relevés de quantités, cahiers des charges, textes pour les appels d'offres, ou le conseil spécifique à l'application sur site. Si vous le souhaitez, un interlocuteur sera disponible sur place.





Aquarama, Kristiansand, Norvège
 Architecte : Asplan Viak / Photo : Anders Martinsen

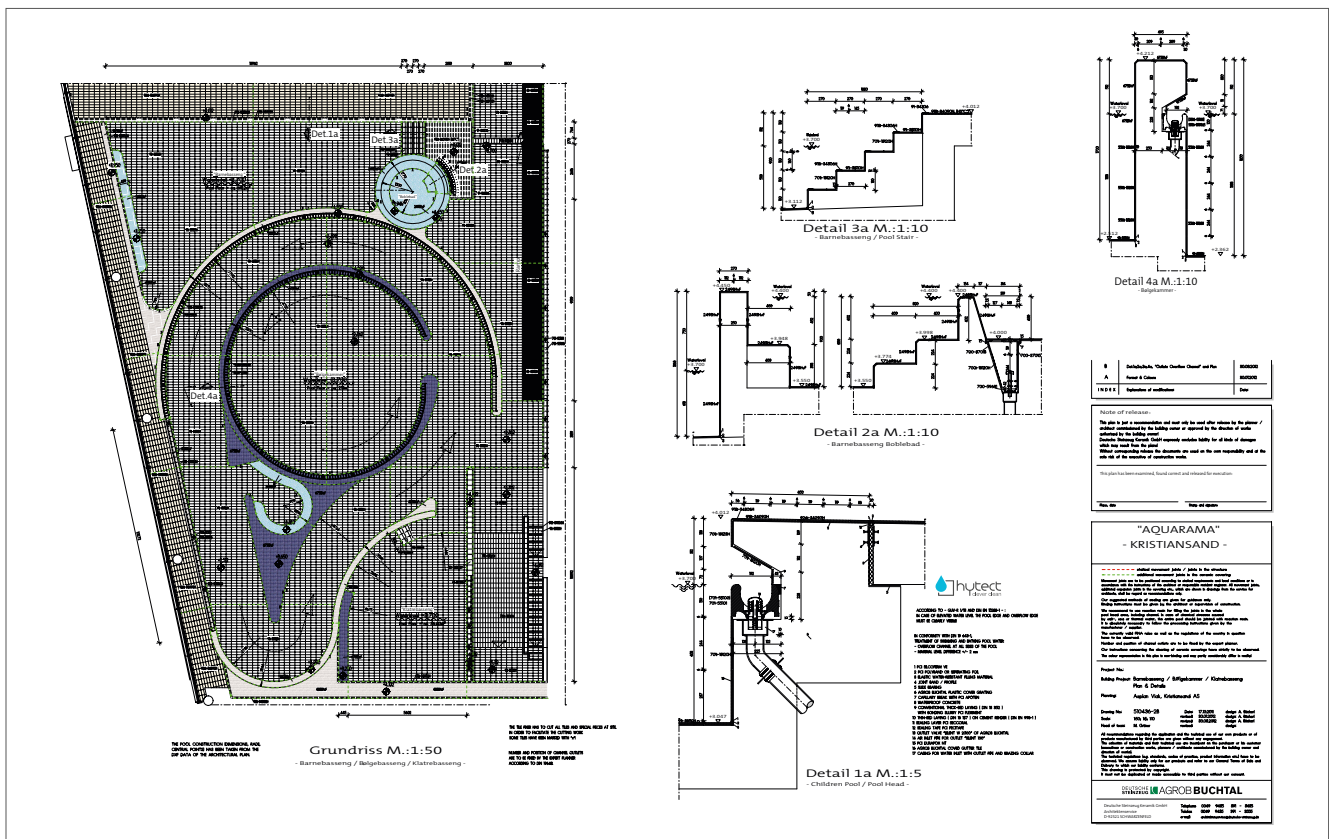



Antidérapance de catégorie « A » à « C »

Les carreaux antidérapants pour une foule d'applications comptent parmi les compétences-clés d'Agrob Buchtal. Ceci est crucial, notamment dans les piscines, pour éviter les accidents dus au glissement.

Le label de qualité GRIP témoigne de la longue expérience d'Agrob Buchtal dans le domaine de l'antidérapance ; il est surveillé par des contrôles externes permanents. Les premiers carreaux antidérapants ont été introduits sur le marché par l'entreprise il y a plus de 80 ans. Depuis, ils ont continuellement été optimisés grâce à un travail intensif de recherche et de développement. Aujourd'hui, l'utilisation de carreaux dans les zones pieds nus qui présentent un risque d'accident est soumise à des dispositions légales particulières. Les séries céramiques d'Agrob Buchtal répondent à ces normes et sont disponibles dans les catégories d'évaluation A et B requises pour les piscines. Pour l'utilisation sous l'eau – par exemple pour les escaliers et les pédiluves – certaines séries proposent en outre des versions décorées et unies dans la catégorie d'antidérapance « C ».

Du laboratoire à la piscine : protection contre les accidents grâce à la sécurité contrôlée

Une surface micro-rugueuse assure un effet antidérapant et une adhérence optimale de la plante des pieds dans la zone pieds nus. Outre une grande sécurité d'antidérapance, cela garantit également une marche agréable – sans patiner ni glisser. Les différents groupes d'évaluation de l'antidérapance sont attribués à la bonne catégorie par le biais du test sur le « plan incliné ». Chaque carreau est testé avec différents angles d'inclinaison : plus l'angle est élevé, plus la catégorie d'antidérapance est élevée.



Catégorie d'évaluation A

Couloirs à fréquentation pieds nus et locaux sanitaires (en grande partie secs), vestiaires individuels et collectifs, fonds de bassins dans les zones non-nageurs, si la profondeur de l'eau est supérieure à 80 cm dans toute la zone, zones de sauna et zones de repos (en grande partie secs)

Catégorie d'évaluation B

Couloirs à fréquentation pieds nus et locaux sanitaires, pour autant qu'ils ne soient pas attribués à A, salles de douches, bains de vapeur, zone des installations de pulvérisation de désinfectants, plages de bassins, fonds de bassins dans les zones non-nageurs, si la profondeur d'eau est inférieure à 80 cm dans des zones partielles, fonds de bassins dans les zones non-nageurs des piscines à vagues, sols éleveurs, pataugeoires, échelles et escaliers en dehors de la zone des bassins, surfaces praticables des planches de saut et des installations de plongeurs, dans la mesure où elles ne sont pas classées C, saunas et zones de repos, dans la mesure où elles ne sont pas classées A

Catégorie d'évaluation C

Échelles et escaliers d'entrée dans l'eau, échelles d'accès aux plongeurs et toboggans aquatiques, planches de saut et de plongeurs dans la longueur réservée au plongeur (la surface anti-dérapante des planches de saut et des plongeurs doit être continuée autour du bord avant où se trouvent les mains et les orteils de l'utilisateur), pédiluves, bassins de Kneipp, bassins hydrothérapeutiques, bords de bassin inclinés, rampes dans les plages de bassin

Catégories d'évaluation	Neigungswinkel	Barfußbereich
A	$\geq 12^\circ$	
B	$\geq 18^\circ$	
C	$\geq 24^\circ$	



Expertise pour bassins de compétition

Pour la planification de bassins sportifs adaptés aux compétitions, un savoir-faire spécifique est requis. Le Service Architectes d'Agrob Buchtal concentre les expériences acquises issues de la construction de centaines de bassins sportifs dans le monde entier et met son savoir à disposition en tant que conseiller pour les projets de construction correspondants.

Il ne s'agit pas seulement d'une connaissance et d'un respect précis des règles, qui sont une condition préalable à la reconnaissance par la Fédération Internationale de Natation (FINA). Les produits spéciaux qui contribuent à la qualité d'un bassin sportif sont un sujet souvent abordé : cela concerne le marquage des couloirs au fond du bassin, mais aussi les parois frontales qui, grâce à des surfaces antidérapantes, favorisent le virage et la poussée des nageurs. Les experts d'Agrob Buchtal se feront un plaisir de vous expliquer les avantages des solutions de produits appropriées. Pour ce faire, ils soutiennent leurs interlocuteurs grâce à leurs expériences variées de sports aquatiques : avec la natation, le water-polo et la plongée, mais aussi avec des « exotiques » comme le hockey subaquatique.

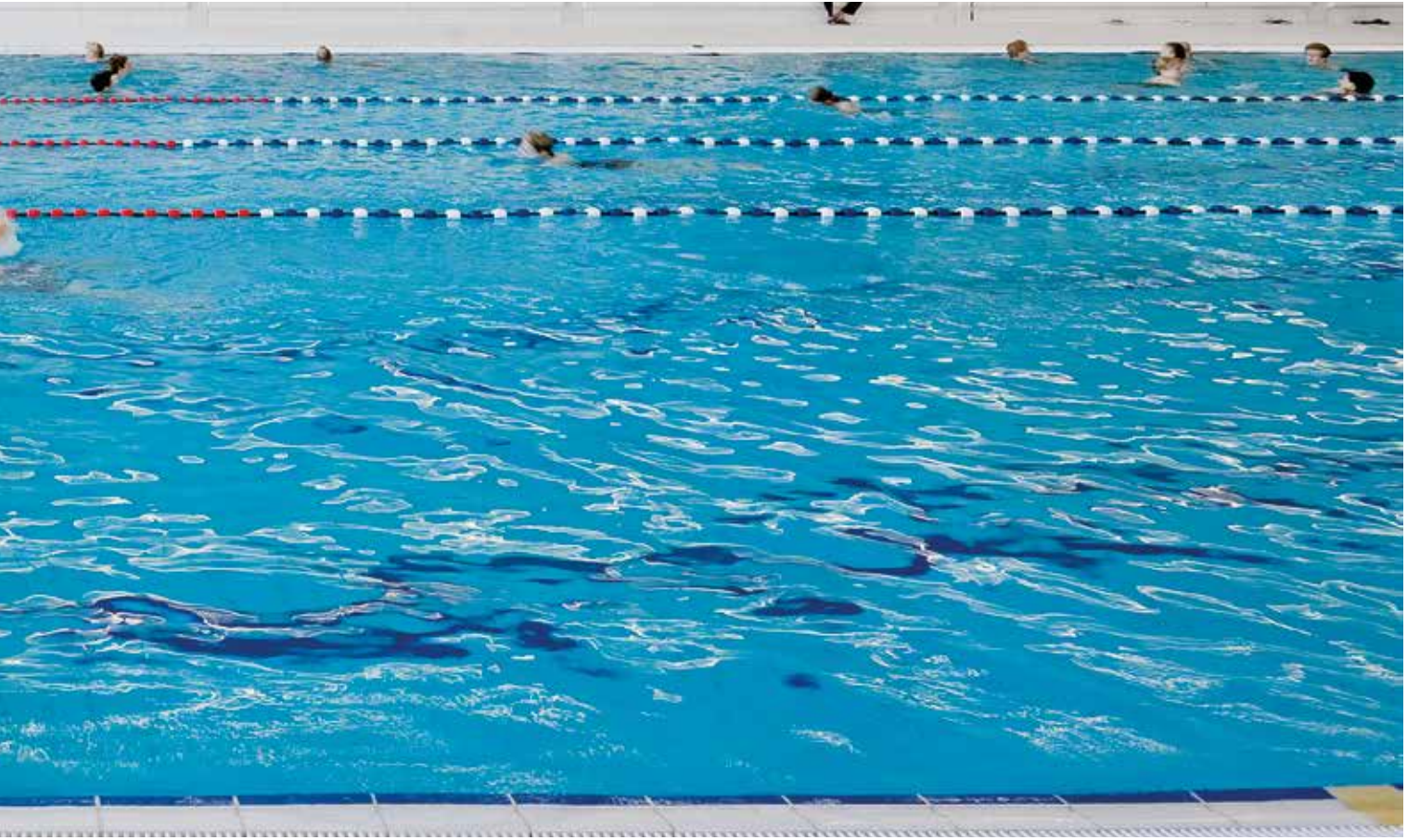

Sportcomplex (complexe sportif) Koning Willem-Alexander, Hoofddorp, Pays-Bas / Architecte : Slangen+Koenis Architecten
Photo : Marcel van der Burg



Gold Coast Aquatic Centre, Gold Coast, Australie
Architecte : Cox Rayner Architects / Photo : Christopher Frederick Jones



Hawthorn Aquatic and Leisure Centre, Melbourne, Victoria, Australie
Architecte : Dwp/Suters / Photo : Emma Cross, West Brunswick



Europa Sportpark / Berlin, Allemagne / Architecte : APP Dominique Perrault, Berlin / Photo : Hans-Georg Trimborn, Berlin



Krandelbad, Wildeshausen, Allemagne
 Architecte : janßen bär partnerschaft mbB, Bad Zwischenahn, Allemagne
 Photo : Jochen Stüber



Aquarama, Kristiansand, Norvège / Architecte : Asplan Viak AS
 Photo : Anders Martinsen

Sécurité pour les personnes handicapées

L'exercice dans l'eau détend et est bon pour la santé. C'est tout aussi vrai pour les personnes handicapées. C'est pourquoi la planification et l'équipement adaptés aux personnes handicapées jouent également un rôle important dans la construction de piscines. Agrob Buchtal soutient les architectes dans cette tâche en leur proposant des solutions techniquement sophistiquées et visuellement attrayantes qui permettent aux personnes en fauteuil roulant et aux personnes malvoyantes d'utiliser les piscines en toute tranquillité.

Bord élevé du bassin favorable

Le cercle de coordination des piscines, dont font partie la Deutsche Gesellschaft für das Badewesen (Société allemande préposée aux piscines), la Deutsche Schwimmverband (Association allemande de natation) et la Deutsche Olympische Sportbund (Fédération allemande des sports olympiques), s'est également penché sur ce sujet et a formulé des exigences correspondantes dans ses « Directives pour la construction de piscines ». Ainsi, pour les personnes en fauteuil roulant, il est recommandé de surélever le bord de la piscine, comme l'offrent les systèmes de tête de bassin correspondants d'Agrob Buchtal. Cela a l'avantage de permettre aux baigneurs de passer de manière autonome du fauteuil roulant au bord du bassin et de glisser de là dans l'eau. Les personnes handicapées qui ne peuvent pas passer du fauteuil roulant à l'eau par leurs propres moyens sont aidées par ce que l'on appelle des élévateurs de piscine, montés sur le bord du bassin. Afin d'exclure tout risque pour les autres visiteurs, il faudrait prévoir la possibilité de « garer » le fauteuil roulant en dehors de la plage du bassin.

Orientation pour les personnes malvoyantes

Outre les personnes à mobilité réduite, les personnes aveugles et malvoyantes ont également besoin d'une assistance ciblée pour se rendre dans la piscine. Il va de soi qu'aucun appareil ne doit être déposé dans les couloirs et sur les surfaces piétonnes. De plus, des produits spéciaux d'Agrob Buchtal, comme par exemple des carreaux à rainures faciles à percevoir tactilement et visuellement, disposés comme des bandes de guidage pour aveugles, peuvent aider ces baigneurs à s'orienter. Si le niveau de l'eau est à hauteur de la plage, un petit bourrelet à l'extérieur de la rigole de trop-plein facilite le repérage du bord du bassin avec la « canne longue ». Comme alternative ou offre supplémentaire, le cercle de coordination des piscines recommande un escalier très plat permettant aux personnes handicapées d'entrer lentement dans le bassin.

Accessible, sûr et beau

Enfin, les salles de douche sans obstacle sont indispensables pour une salle de bain accessible aux personnes handicapées. Les systèmes cuve de douche en céramique et les caniveaux d'écoulement correspondants font partie intégrante de la gamme d'Agrob Buchtal. Ils permettent un aménagement continu et correspondent aux exigences particulières également en termes d'antidérapance.



Horner Bad, Brême, Allemagne / Architecte : janßen bär partnerschaft mbB, Bad Zwischenahn
Séries : Émotion, Plural non-émaillé / Photo : Jochen Stüber



Système cuve de douche en céramique
Photo prise en studio / Série : Quantum



Kombibad Gropiusstadt, Berlin, Allemagne
Architecte : Veauthier Meyer Architekten / Photo : Jochen Stüber



Piscine couverte de Wolbeck, Münster, Allemagne
Architecte : Otten beratende Ingenieure
Photo : Alfons Seggewiß



Nettoyer les carreaux correctement

Un nettoyage facile et une beauté durable font partie des avantages décisifs des revêtements de sol et de mur en céramique. Même les carreaux antidérapants avec leur surface plus rugueuse et les carreaux dotés de la technologie Hytect conservent leur aspect et leur fonctionnalité pendant une très longue période s'ils sont nettoyés correctement.

Les carreaux antidérapants des catégories A, B et C peuvent être nettoyés sans risque par des machines de nettoyage équipées de brosses rotatives souples en perlon ou d'un non-tissé en microfibres, ainsi que par des nettoyeurs haute pression ou à vapeur.

L'utilisation de pads ou de brosses avec ajout des additifs abrasifs n'est pas autorisée, car ils peuvent réduire considérablement l'antidérapance !

En principe, seuls les produits de nettoyage figurant dans la liste des produits de nettoyage testés pour les revêtements céramiques dans les piscines, publiée par la Deutsche Gesellschaft für das Badewesen, devraient être utilisés. Les modes d'emploi et les indications de danger du fabricant concerné doivent être respectés dans tous les cas.

Les produits de nettoyage contenant de l'acide fluorhydrique ou des fluorures ne sont absolument pas adaptés, car ils attaquent la céramique même lorsqu'ils sont fortement dilués.



Lors du premier nettoyage après la fin des travaux de construction et l'élimination des grosses saletés, il faut généralement enlever les voiles de ciment. Seuls les nettoyeurs acides (décapants pour film de ciment) conviennent à cet effet, mais ils attaquent les joints à base de ciment. C'est pourquoi de tels joints doivent être préalablement mouillés et soigneusement rincés après le nettoyage.

Lors du **nettoyage de base, un nettoyage intermédiaire intensif**, il faut souvent aussi éliminer les taches. Voici les saletés les plus fréquentes et les produits adaptés à chacune d'entre elles :

- dépôts de calcaire, tartre urinaire, taches de rouille, abrasion des métaux : nettoyeurs acides
- goudron, bitume, taches de peinture, restes de joints de dilatation : essence de nettoyage, acétone ou pâtes à décaper
- résines époxy : pâtes à décaper ou produits de nettoyage spéciaux
- huiles, graisses, cires : nettoyeurs fortement alcalins, si nécessaire, solvants supplémentaires
- abrasion du caoutchouc, traces de crayon : élimination mécanique par frottement ou brossage, éventuellement avec de la poudre à récurer

Dans la plupart des cas, des temps d'action plus longs et un soutien mécanique par des brosses peuvent améliorer le résultat du nettoyage.

Pour le **nettoyage d'entretien courant**, il est recommandé d'utiliser des produits de nettoyage alcalins, car ce sont eux qui dissolvent le mieux la saleté quotidienne. Selon la dureté de l'eau, il est nécessaire d'alterner le nettoyage avec des produits de nettoyage acides. En général, la procédure suivante s'est avérée efficace :

- répartir le produit de nettoyage dilué en fonction du degré d'encrassement sur le revêtement
- laisser agir pendant environ 15 minutes, en soutenant mécaniquement l'élimination chimique des salissures avec des brosses en perlon (sans ajout de grains abrasifs)
- ensuite, éponger le liquide de nettoyage sale ou le rincer avec suffisamment d'eau
- rincer soigneusement le revêtement

Les nettoyeurs contenant des produits d'entretien ne sont pas nécessaires. Au contraire : à la longue, des couches collantes de graisse, de cire et de plastique peuvent s'accumuler, ce qui a un effet négatif sur l'aspect, l'hygiène et l'antidérapance et rend en outre le nettoyage plus difficile. Après la durée de contact, il faut soigneusement enlever les désinfectants. Sinon, ils peuvent former une couche glissante qui, combinée à l'humidité, porte atteinte à l'antidérapance.

La technologie Hytect, qui a en outre un effet antibactérien et élimine les odeurs gênantes, permet de réduire considérablement les efforts de nettoyage. Elle n'est pas attaquée par les produits de nettoyage très acides ni très alcalins. Les nettoyeurs contenant des produits d'entretien sont toutefois déconseillés dans ce contexte également, car le film du produit d'entretien ne réduit pas seulement l'antidérapance, mais altère également la fonctionnalité de la finition. Hytect retrouve également toute son efficacité dès lors que le film de produit d'entretien déjà formé est soigneusement éliminé.

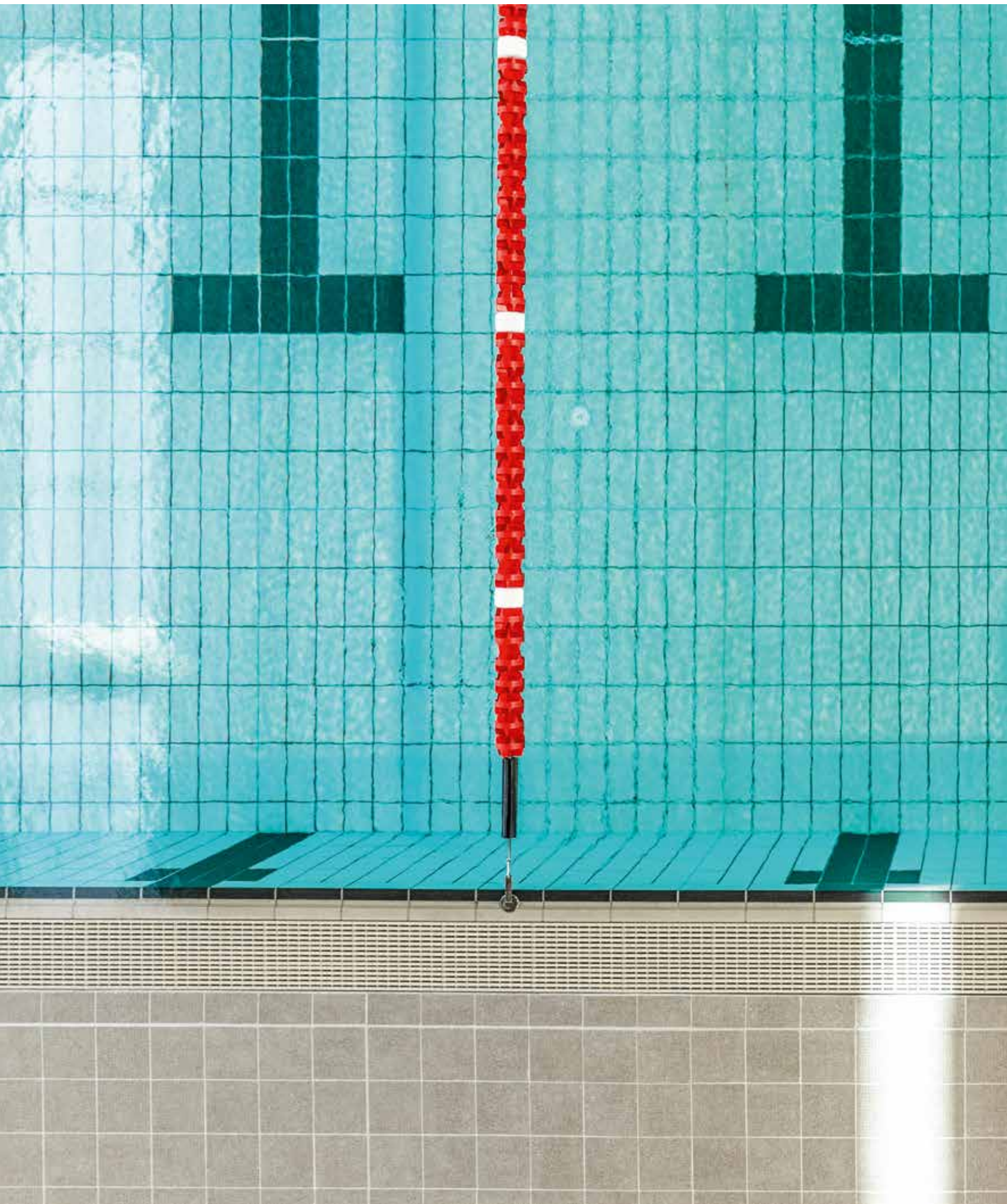

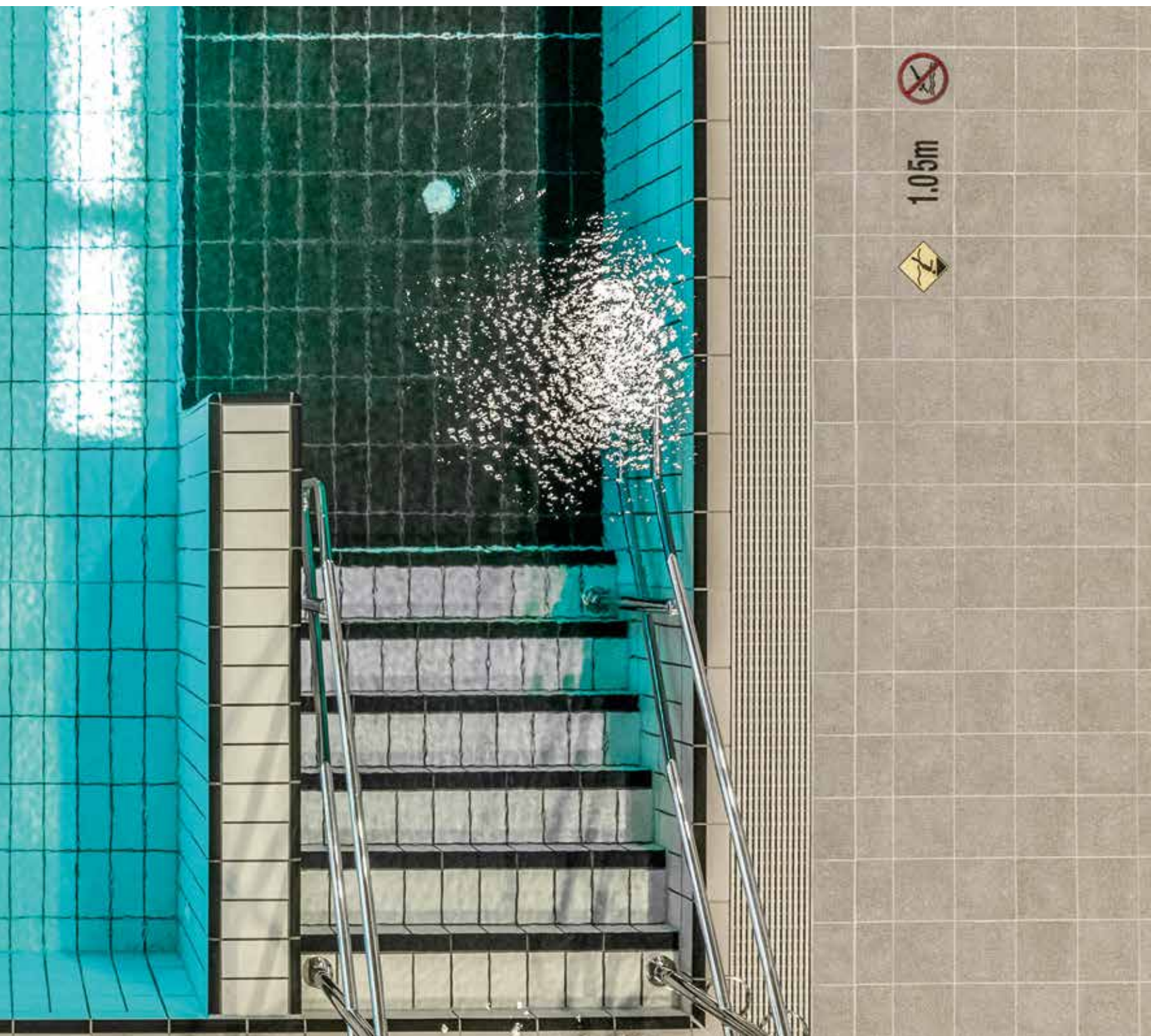

Table des Matières

• Numéros d'article	292 - 301
• Formats	302
• Numéros de format	303
• Affectations aux systèmes NCS/RAL / Luminance	304 - 305
• Luminance contrastante	306 - 307
Informations techniques	308 - 327
Réseau mondial de distribution	330 - 331
Explications	338 - 339



Vous trouverez dès maintenant tous les numéros d'article de céramique architecturale dans notre Programme de livraison.

N° d'article	Page	N° d'article	Page	N° d'article	Page	N° d'article	Page	N° d'article	Page	N° d'article	Page
052036-53510	85	130-1118H	208	240-1016H	208	340-53159	32	340i-34128H	113	360-1043H	210
052036-53511	85	130-1119H	208	240-1017H	209	340-55720	26	340i-34146H	107	360-1044H	210
052036-53512	85	130-1120H	208	240-1018H	209	340-55722	26	340i-34147H	107	360-1045H	210
130-1001H	208	130-1121H	208	240-1019H	209	340-55725	26	340i-34148H	107	360-1046H	210
130-1002H	208	144-12020	177	240-1020H	209	340-55729	26	340i-34149H	107	360-1047H	210
130-1003H	208	144-12050	177	240-1021H	209	340-55730	25	340i-34156H	107	360-1048H	210
130-1004H	208	144-18120	177	240-1022H	209	340-55732	25	340i-34157H	107	360-1049H	210
130-1005H	208	144-18210	177	240-1023H	209	340-55735	25	340i-34158H	107	360-1050H	210
130-1006H	208	144-41550K	177	240-1024H	209	340-55736	25	340i-34159H	107	360-1111H	208
130-1007H	208	144-42550K	177	240-1025H	209	340-55737	25	340i-37110H	101, 183	360-1112H	208
130-1008H	208	150i-12020H	177	240-1026H	209	340-55738	25	340i-37112H	101, 227	360-1113H	208
130-1009H	208	150i-12050H	177	240-1027H	209	340-55740	27	340i-38110H	181	360-1115H	208
130-1010H	208	150i-18120H	177	240-1028H	209	340-55742	27	340i-38115H	183	360-1117H	208
130-1011H	208	150i-18210H	177	240-1029H	209	340-55745	27	340i-38116H	183	360-1118H	208
130-1012H	208	150i-41550HK	177	240-1030H	209	340-55749	27	340i-38117H	183	360-1119H	208
130-1013H	208	150i-42550HK	177	240-1031H	209	340-55760	26	340i-38118H	183	360-1120H	208
130-1014H	208	151i-12020H	177	240-1032H	209	340-55762	26	360-1001H	208	360-1121H	208
130-1015H	208	151i-12050H	177	240-1033H	209	340-55765	26	360-1002H	208	40000H	275
130-1016H	208	151i-18120H	177	240-1034H	209	340-55766	26	360-1003H	208	40001H	275
130-1017H	209	151i-18210H	177	240-1035H	209	340-55770	26	360-1004H	208	40002H	275
130-1018H	209	151i-41550HK	177	240-1036H	209	340-55775	26	360-1005H	208	40003H	275
130-1019H	209	151i-42550HK	177	240-1037H	209	340-55820	31	360-1006H	208	40004H	275
130-1020H	209	152i-12020H	177	240-1038H	209	340-55821	31	360-1007H	208	40005H	275
130-1021H	209	152i-12050H	177	240-1039H	209	340-55822	31	360-1008H	208	40006H	275
130-1022H	209	152i-18120H	177	240-1040H	209	340-55825	31	360-1009H	208	40007H	275
130-1023H	209	152i-18210H	177	240-1111H	208	340-55826	31	360-1010H	208	40008H	275
130-1024H	209	152i-41550HK	177	240-1112H	208	340-55830	31	360-1011H	208	40009H	275
130-1025H	209	152i-42550HK	177	240-1113H	208	340-55831	31	360-1012H	208	40010H	275
130-1026H	209	153i-12020H	177	240-1115H	208	340-55832	31	360-1013H	208	40011H	275
130-1027H	209	153i-12050H	177	240-1117H	208	340-55835	31	360-1014H	208	40012H	275
130-1028H	209	153i-18120H	177	240-1118H	208	340-55836	31	360-1015H	208	40013H	275
130-1029H	209	153i-18210H	177	240-1119H	208	340-55840	32	360-1016H	208	40014	275
130-1030H	209	153i-41550HK	177	240-1120H	208	340-55841	32	360-1017H	209	40020H	275
130-1031H	209	153i-42550HK	177	240-1121H	208	340-55845	32	360-1018H	209	40021H	275
130-1032H	209	154i-12020H	177	2452	267	340-59420	25	360-1019H	209	40022H	275
130-1033H	209	154i-12050H	177	2455	267	340-59422	25	360-1020H	209	40023H	275
130-1034H	209	154i-18120H	177	323235H	144	340-59425	25	360-1021H	209	40024H	275
130-1035H	209	154i-18210H	177	323236H	144	340-59426	25	360-1022H	209	40025H	275
130-1036H	209	154i-41550HK	177	323237H	144	340-59427	25	360-1023H	209	40026H	275
130-1037H	209	154i-42550HK	177	340-34126	113	340-59428	25	360-1024H	209	40027H	275
130-1038H	209	203232H	144	340-34306	113	340-59620	109	360-1025H	209	40028H	275
130-1039H	209	203233H	144	340-34307	113	340-59627	109	360-1026H	209	40029H	275
130-1040H	209	203234H	144	340-34308	113	340-59628	109	360-1027H	209	40030H	275
130-1041H	210	240-1001H	208	340-34309	113	340-59629	109	360-1028H	209	40031H	275
130-1042H	210	240-1002H	208	340-37120	101	340-59630	109	360-1029H	209	40032H	275
130-1043H	210	240-1003H	208	340-37121	101	340-59637	109	360-1030H	209	40033H	275
130-1044H	210	240-1004H	208	340-37122	102	340-59638	109	360-1031H	209	40034	275
130-1045H	210	240-1005H	208	340-37125	103	340-59639	109	360-1032H	209	40040H	276
130-1046H	210	240-1006H	208	340-37126	103	340i-32020H	181	360-1033H	209	40041H	276
130-1047H	210	240-1007H	208	340-37127	103	340i-32025H	183	360-1034H	209	40042H	276
130-1048H	210	240-1008H	208	340-37180	102	340i-32027H	183	360-1035H	209	40044H	276
130-1049H	210	240-1009H	208	340-37182	102	340i-32050H	181	360-1036H	209	40047H	276
130-1050H	210	240-1010H	208	340-37183	103	340i-32055H	183	360-1037H	209	40048H	276
130-1111H	208	240-1011H	208	340-37185	103	340i-32057H	183	360-1038H	209	40056H	275
130-1112H	208	240-1012H	208	340-37188	102	340i-34070H	113	360-1039H	209	40057H	275
130-1113H	208	240-1013H	208	340-37189	103	340i-34120H	113	360-1040H	209	40071H	276
130-1115H	208	240-1014H	208	340-53150	32	340i-34125H	113	360-1041H	210	410-2008	234
130-1117H	208	240-1015H	208	340-53151	32	340i-34127H	113	360-1042H	210	410-2016	234

N° d'article	Page	N° d'article	Page	N° d'article	Page	N° d'article	Page	N° d'article	Page	N° d'article	Page
410-2023	234	41427H	268	430225H	144	430313H	146	430386H	147	430449H	148
410-2033	234	41428H	268	430226H	144	430314H	146	430387H	147	430450H	148
410-2038	234	41429H	268	430227H	144	430315H	146	430388H	147	430451H	148
410-2039	234	41430H	268	430228H	144	430316H	146	430389H	147	430452H	148
410-2040	234	41431H	268	430229H	144	430317H	146	430390H	147	430453H	148
410-2041	234	41432H	268	430230H	144	430318H	146	430391H	147	430454H	148
410-2042	234	41433H	268	430231H	144	430319H	146	430392H	147	430455H	148
410-2043	234	41434H	268	430232H	144	430320H	146	430393H	147	430456H	148
410-2111	234	41435H	268	430233H	144	430321H	146	430394H	147	430457H	148
410-2113	234	41450H	268	430234H	144	430322H	146	430395H	147	430458H	148
41200H	266	41451H	268	430235H	144	430323H	146	430396H	147	430459H	148
41201H	266	41452H	268	430236H	144	430324H	146	430397H	147	430460H	148
41202H	266	41453H	268	430237H	144	430325H	146	430398H	147	430461H	148
41203H	266	41454H	268	430238H	144	430326H	146	430398H-TF	150	430462H	148
41204H	266	41455H	268	430239H	144	430327H	146	430398H-TK	151	430463H	148
41205H	266	41456H	268	430240H	144	430328H	146	430399H	147	430464H	150
41206H	266	41457H	268	430241H	144	430329H	146	430399H-TF	150	430465H	150
41207H	266	41505	267	430242H	144	430330H	146	430399H-TK	151	430466H	150
41208H	266	41509	267	430243H	144	430331H	146	430400H	147	430467H	150
41209H	266	41510	267	430244H	145	430332H	146	430400H-TF	150	430468H	150
41210H	266	41513	267	430245H	145	430333H	146	430400H-TK	151	430469H	150
41211H	266	41520H	266	430246H	145	430334H	146	430401H	147	430470H	150
41212H	266	430064H	149	430248H	150	430335H	146	430401H-TF	150	430471H	150
41213H	266	430065H	149	430249H	145	430336H	146	430401H-TK	151	430472H	150
41214H	266	430066H	149	430250H	145	430337H	146	430402H	147	430473H	150
41215H	266	430067H	149	430253H	145	430338H	146	430402H-TF	150	430474H	150
41216H	267	430068H	149	430256H	145	430339H	146	430402H-TK	151	430475H	150
41217H	267	430069H	149	430257H	145	430340H	146	430403H	147	430476H	150
41218H	267	430070H	149	430258H	145	430340H-TK	151	430403H-TF	150	430476H-TF	150
41219H	267	430071H	149	430261H	145	430341H	146	430403H-TK	151	430476H-TK	151
41220H	267	430072H	149	430262H	145	430341H-TK	151	430404H	147	430477H	150
41221H	267	430073H	149	430265H	145	430342H	146	430404H-TF	150	430480H	148
41222H	267	430074H	149	430268H	145	430342H-TK	151	430404H-TK	151	430481H	148
41223H	267	430075H	149	430269H	145	430343H	146	430405H	147	430482H	148
41300H	268	430080H	151	430270H	145	430343H-TK	151	430405H-TF	150	430483H	148
41301H	268	430081H	151	430271H	145	430344H	146	430405H-TK	151	430484H	148
41302H	268	430082H	151	430272H	145	430344H-TK	151	430406H	147	430485H	148
41303H	268	430083H	151	430273H	145	430345H	146	430406H-TF	150	430486H	148
41304H	268	430084H	151	430274H	145	430345H-TK	151	430406H-TK	151	430487H	148
41305H	268	430085H	151	430275H	145	430346H	146	430407H	147	430488H	148
41306H	268	430086H	151	430276H	145	430346H-TK	151	430407H-TF	150	430489H	148
41307H	268	430087H	151	430277H	145	430347H	146	430407H-TK	151	430490H	148
41308H	268	430088H	151	430278H	145	430347H-TK	151	430408H	147	430491H	148
41309H	268	430089H	151	430279H	145	430348H	146	430408H-TF	150	430492H	148
41310H	268	430090H	151	430280H	145	430348H-TK	151	430408H-TK	151	430493H	148
41311H	268	430091H	151	430281H	145	430349H	146	430409H	147	430494H	148
41312H	268	430093H	154	430282H	145	430349H-TK	151	430409H-TF	150	430495H	148
41313H	268	430093H-RE	155	430283H	145	430350H	146	430409H-TK	151	430496H	148
41314H	268	430093H-RER	155	430284H	145	430350H-TK	151	430410H	147	430497H	148
41315H	268	430093H-RERZ	155	430285H	145	430351H	146	430411H	147	430498H	148
41316H	268	430093H-RZ	155	430286H	145	430351H-TK	151	430412H	147	430499H	148
41317H	268	430093H-SE	155	430287H	145	430352H	146	430413H	147	430500H	148
41318H	268	430093H-SZ	155	430288H	145	430353H	146	430414H	147	430501H	148
41319H	268	430094H	154	430289H	145	430354H	146	430415H	147	430502H	148
41320H	268	430095H	154	430290H	145	430355H	146	430416H	147	430503H	148
41321H	268	430096H	154	430291H	145	430356H	146	430417H	147	430504H	150
41322H	268	430097H	154	430292H	146	430357H	146	430418H	147	430505H	150
41323H	268	430098H	154	430293H	146	430358H	146	430419H	147	430506H	150
41400H-73	268	430115H	154	430294H	146	430359H	146	430420H	147	430507H	150
41401H-73	268	430116H	154	430295H	146	430360H	146	430421H	147	430508H	150
41402H-73	268	430117H	154	430296H	146	430361H	146	430428H	148	430509H	150
41403H-73	268	430185H	144	430297H	146	430362H	146	430429H	148	430510H	150
41404H-73	268	430186H	144	430298H	146	430363H	146	430430H	148	430511H	150
41405H-73	268	430187H	144	430299H	146	430364H	146	430431H	148	430512H	150
41406H	268	430188H	144	430300H	146	430365H	146	430432H	148	430513H	150
41407H	268	430189H	144	430301H	146	430366H	146	430433H	148	430514H	150
41408H	268	430190H	144	430302H	146	430367H	146	430434H	148	430515H	150
41409H	268	430212H	150	430303H	146	430368H	146	430435H	148	430516H	151
41410H	268	430212H-TF	150	430304H	146	430369H	146	430436H	148	430517H	151
41411H	268	430212H-TK	151	430304H-N	152	430370H	146	430437H	148	430518H	151
41412H	268	430214H	147	430304H-R	152	430371H	146	430438H	148	430519H	151
41413H	268	430215H	147	430305H	146	430372H	146	430439H	148	430520H	151
41414H	268	430216H	147	430306H	146	430373H	146	430440H	148	430521H	151
41415H	268	430217H	147	430307H	146	430374H	146	430441H	148	430522H	151
41420H	268	430218H	147	430308H	146	430375H	146	430442H	148	430523H	151
41421H	268	430219H	147	430309H	146	430380H	147	430443H	148	430524H	151
41422H	268	430220H	144	430310H	146	430381H	147	430444H	148	430525H	151
41423H	268	430221H	144	430311H	146	430382H	147	430445H	148	430526H	151
41424H	268	430222H	144	430312H	146	430383H	147	430446H	148	430527H	151
41425H	268	430223H	144	430312H-N	152	430384H	147	430447H	148	430528H	151
41426H	268	430224H	144	430312H-R	152	430385H	147	430448H	148	430529H	151

N° d'article	Page	N° d'article	Page	N° d'article	Page	N° d'article	Page	N° d'article	Page	N° d'article	Page
430530H	151	430768H	165	431523H	164	435570H	145	435702H	150	436689H	117, 153
430531H	151	430769H	165	431524H	164	435571H	145	435703H	150	552001-12020H	174
430532H	151	430770H	165	431525H	164	435572H	145	435704H	150	552001-12023H	175
430533H	151	430771H	165	431526H	164	435573H	145	435743	148	552001-12050H	174
430534H	151	430772H	165	431527H	164	435574H	145	435744	148	552001-12053H	175
430535H	151	430773H	165	431528H	164	435575H	145	435745	148	552001-17112	99
430536H	151	430774H	165	431529H	164	435576H	147	435746	148	552001-17190	99
430537H	151	430775H	165	431530H	164	435577H	147	435747	148	552001-17191	99
430538H	151	430776H	165	431531H	164	435601H	32, 153	435748	148	552001-17193	99
430539H	151	430777H	165	431532H	164	435602H	32, 153	435749	148	552001-17194	99
430564H	148	430778H	165	431533H	165	435603H	32, 153	436220H	200	552001-17196	99
430565H	148	430779H	166	431534H	165	435604H	32, 153	436221H	200	552001-18120H	174
430566H	148	430780H	166	431535H	165	435605H	32, 153	436222H	200	552001-18123H	175
430567H	148	430781H	166	431536H	165	435606H	32, 153	436223H	200	552001-18124H	175
430568H	148	430782H	166	431537H	165	435607H	32, 153	436224H	200	552001-18190	99
430569H	148	430783H	166	431538H	165	435608H	32, 153	436225H	200	552001-18191	99
430570H	148	430784H	166	431539H	165	435609H	32, 153	436226H	200	552001-18192	99
430571H	148	430785H	166	431540H	165	435610H	32, 153	436227H	200	552001-18193	99
430572H	148	430786H	166	431541H	165	435611H	32, 153	436228H	200	552001-18194	99
430573H	148	430787H	166	431542H	165	435612H	32, 153	436229H	200	552001-18196	99
430574H	148	430788H	166	431543H	165	435613H	32, 153	436230H	200	552001-18210H	174
430575H	148	430789H	33, 166	431544H	165	435614H	32, 153	436231H	200	552001-18213H	175
430701H	162	430790H	33, 166	431545H	165	435615H	32, 153	436232H	200	552001-18214H	175
430702H	162	430791H	33, 166	431546H	166	435616H	32, 153	436233H	200	552001-34070H	113
430703H	162	430792H	33, 166	431547H	166	435617H	32, 153	436234H	200	552001-34120H	113
430704H	162	430793H	33, 166	431548H	166	435618H	32, 153	436235H	200	552001-34125H	113
430705H	162	430794H	33, 166	431549H	166	435619H	32, 153	436236H	200	552001-34126H	113
430706H	162	430795H	33, 166	431550H	166	435620H	32, 153	436237H	200	552001-34127H	113
430707H	162	430796H	33, 166	431551H	33, 166	435621H	32, 153	436238H	200	552001-34128H	113
430708H	162	430802H	33, 166	431552H	33, 166	435622H	32, 153	436239H	200	552001-341550HK	215
430709H	162	430803H	33, 166	431553H	33, 166	435623H	32, 153	436240H	200	552001-34170H	113
430710H	162	430804H	33, 166	431554H	33, 166	435624H	32, 153	436241H	200	552001-342550HK	216
430711H	162	430805H	33, 166	431555H	33, 166	435625H	32, 153	436242H	200	552001-37088	99
430712H	162	430806H	167	431556H	33, 166	435626H	32, 153	436243H	200	552001-37110H	101, 175
430713H	162	430807H	167	431557H	167	435627H	32, 153	436632H	117, 153	552001-37112H	101, 220
430714H	162	430808H	167	431558H	167	435628H	32, 153	436633H	117, 153	552001-37120	101
430715H	162	430809H	167	431559H	116, 167	435629H	32, 153	436634H	117, 153	552001-37121	101
430716H	162	430810H	116, 167	431560H	116, 167	435630H	32, 153	436635H	117, 153	552001-37122	102
430717H	164	430811H	116, 167	431561H	116, 167	435631H	32, 153	436636H	117, 153	552001-37125	103
430718H	164	430812H	116, 167	431562H	116, 167	435632H	32, 153	436637H	117, 153	552001-37126	103
430719H	164	430813H	116, 167	431563H	116, 167	435633H	32, 153	436638H	117, 153	552001-37127	103
430720H	164	430814H	116, 167	431564H	116, 167	435634H	32, 153	436639H	117, 153	552001-37180	102
430721H	162	430815H	116, 167	431565H	116, 167	435635H	32, 153	436640H	117, 153	552001-37182	102
430722H	162	430816H	116, 167	431566H	116, 167	435636H	32, 153	436641H	117, 153	552001-37183	103
430723H	162	430817H	116, 167	431576H	163	435685H	150	436642H	117, 153	552001-37185	103
430724H	162	430818H	116, 167	431576H-TF	163	435685H-TF	150	436643H	117, 153	552001-37186	99
430725H	162	430819H	116, 167	431577H	163	435685H-TK	151	436644H	117, 153	552001-37188	102
430726H	162	430820H	116, 167	431577H-TF	163	435686H	150	436645H	117, 153	552001-37189	103
430727H	162	430821H	116, 167	431578H	163	435686H-TF	150	436646H	117, 153	552001-41550HK	174
430728H	162	430822H	116, 167	431578H-TF	163	435686H-TK	151	436647H	117, 153	552001-42550HK	174
430729H	163	430823H	116, 167	431579H	163	435687H	150	436648H	117, 153	552001-55100	49
430730H	163	430824H	116, 167	431579H-TF	163	435687H-TF	150	436649H	117, 153	552001-55101	49
430731H	163	430825H	116, 167	431580H	163	435687H-TK	151	436650H	117, 153	552001-55105	49
430732H	163	430834H	162	431580H-TF	163	435688H	150	436651H	117, 153	552001-55106	49
430733H	163	430835H	162	431581H	163	435688H-TF	150	436652H	117, 153	552001-55107/08	49
430734H	163	430836H	162	431581H-TF	163	435688H-TK	151	436653H	117, 153	552001-55140	49
430735H	163	430837H	162	431582H	163	435689H	150	436654H	117, 153	552001-55141	49
430736H	163	430984H	164	431583H	163	435689H-TF	150	436655H	117, 153	552001-55143	49
430737H	164	430985H	164	431584H	163	435689H-TK	151	436656H	117, 153	552001-55145	49
430738H	164	430986H	164	431585H	163	435690H	150	436657H	117, 153	552001-55146	49
430739H	164	430987H	164	431586H	163	435690H-TF	150	436658H	117, 153	552001-55147/48	49
430740H	164	430988H	164	431587H	163	435690H-TK	151	436659H	117, 153	552001-55180	37
430741H	164	430989H	164	435170H	162	435691H	150	436660H	117, 153	552001-55181	37
430742H	164	430990H	164	435171H	162	435691H-TF	150	436661H	117, 153	552001-55185	37
430743H	164	430991H	164	435270H	200	435691H-TK	151	436662H	117, 153	552001-55186	37
430744H	164	431501H	162	435271H	200	435692H	150	436663H	117, 153	552001-55187/88	37, 41
430753H	165	431502H	162	435272H	200	435692H-TF	150	436664H	117, 153	552001-55440	94
430754H	165	431503H	162	435273H	200	435692H-TK	151	436665H	117, 153	552001-55442	94
430755H	165	431504H	162	435274H	200	435693H	150	436666H	117, 153	552001-55445	94
430756H	165	431505H	162	435275H	200	435693H-TF	150	436667H	117, 153	552001-55446	94
430757H	165	431506H	162	435276H	200	435693H-TK	151	436678H	117, 153	552001-55460	95
430758H	165	431507H	162	435277H	200	435694H	150	436679H	117, 153	552001-55462	95
430759H	165	431508H	162	435330H	200	435694H-TF	150	436680H	117, 153	552001-55465	95
430760H	165	431509H	162	435331H	200	435694H-TK	151	436681H	117, 153	552001-55466	95
430761H	165	431510H	162	435332H	200	435695H	150	436682H	117, 153	552001-55563	114
430762H	165	431511H	162	435333H	200	435696H	150	436683H	117, 153	552001-55565	114
430763H	165	431512H	162	435334H	200	435697H	150	436684H	117, 153	552001-55566	114
430764H	165	431513H	163	435335H	200	435698H	150	436685H	117, 153	552001-55567	114
430765H	165	431514H	163	435336H	200	435699H	150	436686H	117, 153	552001-55800	95
430766H	165	431515H	163	435337H	200	435700H	150	436687H	117, 153	552001-55802	95
430767H	165	431516H	163	435569H	144	435701H	150	436688H	117, 153	552001-55805	95

N° d'article	Page	N° d'article	Page	N° d'article	Page	N° d'article	Page	N° d'article	Page	N° d'article	Page
552001-55806	95	552002-34125H	113	552002-86161	57	552009-12050H	174	552019-18120H	176	552029-18210H	176
552001-55850	57	552002-34126H	113	552002-86162	57	552009-18120H	174	552019-18210H	176	552029-341550HK	217
552001-55852	57	552002-34127H	113	552002-86163	57	552009-18210H	174	552019-341550HK	217	552029-342550HK	218
552001-55855	57	552002-34128H	113	552002-86165	57	552009-341550HK	215	552019-342550HK	218	552029-41550HK	176
552001-55856	57	552002-341550HK	215	552002-86167/68	57	552009-342550HK	216	552019-41550HK	176	552029-42550HK	176
552001-55857/58	57	552002-34170H	113	552002-87160	45	552009-41550HK	174	552019-42550HK	176	552030-12020H	176
552001-85160	37	552002-342550HK	216	552002-87161	45	552009-42550HK	174	552020-12020H	176	552030-12050H	176
552001-85161	37	552002-37088	99	552002-87163	45	552010-12020H	174	552020-12050H	176	552030-18120H	176
552001-85163	37	552002-37110H	101, 175	552002-87165	45	552010-12050H	174	552020-18120H	176	552030-18210H	176
552001-85165	37	552002-37112H	101, 220	552002-87166	45	552010-18120H	174	552020-18210H	176	552030-341550HK	217
552001-85166	37	552002-37120	101	552002-87167/68	45	552010-18210H	174	552020-341550HK	217	552030-342550HK	218
552001-85167/68	37, 41	552002-37121	101	552002-95160	41	552010-341550HK	215	552020-342550HK	218	552030-41550HK	176
552001-85180	39	552002-37122	102	552002-95161	41	552010-342550HK	216	552020-41550HK	176	552030-42550HK	176
552001-85181	39	552002-37125	103	552002-95163	41	552010-41550HK	174	552020-42550HK	176	552031-12020H	176
552001-85183	39	552002-37126	103	552002-95165	41	552010-42550HK	174	552021-12020H	176	552031-12050H	176
552001-85185	39	552002-37127	103	552002-95166	41	552011-12020H	174	552021-12050H	176	552031-18120H	176
552001-85186	39	552002-37180	102	552002-95180	41	552011-12050H	174	552021-18120H	176	552031-18210H	176
552001-85187/88	39	552002-37182	102	552002-95181	41	552011-18120H	174	552021-18210H	176	552031-341550HK	217
552001-85190	39	552002-37183	103	552002-95183	41	552011-18210H	174	552021-341550HK	217	552031-342550HK	218
552001-85191	39	552002-37185	103	552002-95185	41	552011-341550HK	215	552021-342550HK	218	552031-41550HK	176
552001-85193	39	552002-37186	99	552002-95186	41	552011-342550HK	216	552021-41550HK	176	552031-42550HK	176
552001-85195	39	552002-37188	102	552002-S50044	37	552011-41550HK	174	552021-42550HK	176	552032-12020H	176
552001-85196	39	552002-37189	103	552002-S50065	49	552011-42550HK	174	552022-12020H	176	552032-12050H	176
552001-85197/98	39	552002-41550HK	174	552002-S55102	49	552012-12020H	174	552022-12050H	176	552032-18120H	176
552001-86160	57	552002-42550HK	174	552002-S55142	49	552012-12050H	174	552022-18120H	176	552032-18210H	176
552001-86161	57	552002-55100	49	552002-S55182	37	552012-18120H	174	552022-18210H	176	552032-341550HK	217
552001-86162	57	552002-55101	49	552002-S85162	37	552012-18210H	174	552022-341550HK	217	552032-342550HK	218
552001-86163	57	552002-55105	49	552002-S85182	39	552012-341550HK	215	552022-342550HK	218	552032-41550HK	176
552001-86165	57	552002-55106	49	552002-S85192	39	552012-342550HK	216	552022-41550HK	176	552032-42550HK	176
552001-86167/68	57	552002-55107/08	49	552002-S87162	45	552012-41550HK	174	552022-42550HK	176	552033-12020H	177
552001-87160	45	552002-55140	49	552002-S95162	41	552012-42550HK	174	552023-12020H	176	552033-12050H	177
552001-87161	45	552002-55141	49	552002-S95182	41	552013-12020H	176	552023-12050H	176	552033-18120H	177
552001-87163	45	552002-55143	49	552003-12020H	174	552013-12050H	174	552023-18120H	176	552033-18210H	177
552001-87165	45	552002-55145	49	552003-12050H	174	552013-18120H	176	552023-18210H	176	552033-341550HK	217
552001-87166	45	552002-55146	49	552003-18120H	174	552013-18210H	176	552023-341550HK	217	552033-342550HK	218
552001-87167/68	45	552002-55147/48	49	552003-18210H	174	552013-341550HK	215	552023-342550HK	218	552033-41550HK	177
552001-95160	41	552002-55180	37	552003-341550HK	215	552013-342550HK	216	552023-41550HK	176	552033-42550HK	177
552001-95161	41	552002-55181	37	552003-342550HK	216	552013-41550HK	176	552023-42550HK	176	552034-12020H	177
552001-95163	41	552002-55185	37	552003-41550HK	174	552013-42550HK	176	552024-12020H	176	552034-12050H	177
552001-95165	41	552002-55186	37	552003-42550HK	174	552014-12020H	176	552024-12050H	176	552034-18120H	177
552001-95166	41	552002-55187/88	37, 41	552004-12020H	174	552014-12050H	176	552024-18120H	176	552034-18210H	177
552001-95180	41	552002-55440	94	552004-12050H	174	552014-18120H	176	552024-18210H	176	552034-341550HK	217
552001-95181	41	552002-55442	94	552004-18120H	174	552014-18210H	176	552024-341550HK	217	552034-342550HK	218
552001-95183	41	552002-55445	94	552004-18210H	174	552014-341550HK	215	552024-342550HK	218	552034-41550HK	177
552001-95185	41	552002-55446	94	552004-341550HK	215	552014-342550HK	216	552024-41550HK	176	552034-42550HK	177
552001-95186	41	552002-55460	95	552004-342550HK	216	552014-41550HK	176	552024-42550HK	176	552035-12020H	177
552001-S50044	37	552002-55462	95	552004-41550HK	174	552014-42550HK	176	552025-12020H	176	552035-12050H	177
552001-S50065	49	552002-55465	95	552004-42550HK	174	552015-12020H	176	552025-12050H	176	552035-18120H	177
552001-S55102	49	552002-55466	95	552005-12020H	174	552015-12050H	176	552025-18120H	176	552035-18210H	177
552001-S55142	49	552002-55563	114	552005-12050H	174	552015-18120H	176	552025-18210H	176	552035-341550HK	217
552001-S55182	37	552002-55565	114	552005-18120H	174	552015-18210H	176	552025-341550HK	217	552035-342550HK	218
552001-S85162	37	552002-55566	114	552005-18210H	174	552015-341550HK	215	552025-342550HK	218	552035-41550HK	177
552001-S85182	39	552002-55567	114	552005-341550HK	215	552015-342550HK	216	552025-41550HK	176	552035-42550HK	177
552001-S85192	39	552002-55800	95	552005-342550HK	216	552015-41550HK	176	552025-42550HK	176	552036-12020H	177
552001-S87162	45	552002-55802	95	552005-41550HK	174	552015-42550HK	176	552026-12020H	176	552036-12050H	177
552001-S95162	41	552002-55805	95	552005-42550HK	174	552016-12020H	176	552026-12050H	176	552036-18120H	177
552001-S95182	41	552002-55806	95	552006-12020H	174	552016-12050H	176	552026-18120H	176	552036-18210H	177
552002-12020H	174	552002-55850	57	552006-12050H	174	552016-18120H	176	552026-18210H	176	552036-341550HK	217
552002-12023H	175	552002-55852	57	552006-18120H	174	552016-18210H	176	552026-341550HK	217	552036-342550HK	218
552002-12050H	174	552002-55855	57	552006-18210H	174	552016-341550HK	215	552026-342550HK	218	552036-41550HK	177
552002-12053H	175	552002-55856	57	552006-341550HK	215	552016-342550HK	216	552026-41550HK	176	552036-42550HK	177
552002-17112	99	552002-55857/58	57	552006-342550HK	216	552016-41550HK	176	552026-42550HK	176	552037-12020H	177
552002-17190	99	552002-85160	37	552006-41550HK	174	552016-42550HK	176	552027-12020H	176	552037-12050H	177
552002-17191	99	552002-85161	37	552006-42550HK	174	552017-12020H	176	552027-12050H	176	552037-18120H	177
552002-17193	99	552002-85163	37	552007-12020H	174	552017-12050H	176	552027-18120H	176	552037-18210H	177
552002-17194	99	552002-85165	37	552007-12050H	174	552017-18120H	176	552027-18210H	176	552037-341550HK	217
552002-17196	99	552002-85166	37	552007-18120H	174	552017-18210H	176	552027-341550HK	217	552037-342550HK	218
552002-18120H	174	552002-85167/68	37, 41	552007-18210H	174	552017-341550HK	217	552027-342550HK	218	552037-41550HK	177
552002-18123H	175	552002-85180	39	552007-341550HK	215	552017-342550HK	218	552027-41550HK	176	552037-42550HK	177
552002-18124H	175	552002-85181	39	552007-342550HK	216	552017-41550HK	176	552027-42550HK	176	552038-12020H	177
552002-18190	99	552002-85183	39	552007-41550HK	174	552017-42550HK	176	552028-12020H	176	552038-12050H	177
552002-18191	99	552002-85185	39	552007-42550HK	174	552018-12020H	176	552028-12050H	176	552038-18120H	177
552002-18192	99	552002-85186	39	552008-12020H	174	552018-12050H	176	552028-18120H	176	552038-18210H	177
552002-18193	99	552002-85187/88	39	552008-12050H	174	552018-18120H	176	552028-18210H	176	552038-341550HK	217
552002-18194	99	552002-85190	39	552008-18120H	174	552018-18210H	176	552028-341550HK	217	552038-342550HK	218
552002-18196	99	552002-85191	39	552008-18210H	174	552018-341550HK	217	552028-342550HK	218	552038-41550HK	177
552002-18210H	174	552002-85193	39	552008-341550HK	215	552018-342550HK	218	552028-41550HK	176	5	

N° d'article	Page	N° d'article	Page	N° d'article	Page	N° d'article	Page	N° d'article	Page	N° d'article	Page
552039-341550HK	217	553001-34307	113	553002-34070H	113	553002-59427	25	553040-38110H	182	554010-32050H	185
552039-342550HK	218	553001-34308	113	553002-34120H	113	553002-59428	25	553112-32020H	182	554011-38110H	185
552039-41550HK	177	553001-34309	113	553002-34125H	113	553002-59620	109	553112-32050H	182	554011-32020H	185
552039-42550HK	177	553001-37110H	101, 183	553002-34126H	113	553002-59627	109	553112-38110H	182	554011-32050H	185
552040-12020H	177	553001-37112H	101, 227	553002-34127H	113	553002-59628	109	553113-32020H	182	554011-38110H	185
552040-12050H	177	553001-37120	101	553002-34128H	113	553002-59629	109	553113-32050H	182	554014-32020H	185
552040-18120H	177	553001-37121	101	553002-34146H	107	553002-59630	109	553113-38110H	182	554015-32050H	185
552040-18210H	177	553001-37122	102	553002-34147H	107	553002-59637	109	553115-32020H	182	554014-38110H	185
552040-341550HK	217	553001-37125	103	553002-34148H	107	553002-59638	109	553115-32050H	182	554015-32020H	185
552040-342550HK	218	553001-37126	103	553002-34149H	107	553002-59639	109	553115-38110H	182	554015-32050H	185
552040-41550HK	177	553001-37127	103	553002-34156H	107	553003-32020H	181	553117-32020H	182	554015-38110H	185
552040-42550HK	177	553001-37180	102	553002-34157H	107	553003-32050H	181	553117-32050H	182	554016-32020H	185
552112-12020H	174	553001-37182	102	553002-34158H	107	553003-38110H	181	553117-38110H	182	554016-32050H	185
552112-12050H	174	553001-37183	103	553002-34159H	107	553004-32020H	181	553118-32020H	182	554016-38110H	185
552112-18120H	174	553001-37185	103	553002-34306	113	553004-32050H	181	553118-32050H	182	554019-32020H	185
552112-18210H	174	553001-37188	102	553002-34307	113	553004-38110H	181	553118-38110H	182	554019-32050H	185
552112-341550HK	215	553001-37189	103	553002-34308	113	553006-32020H	181	553119-32020H	182	554019-38110H	185
552112-342550HK	216	553001-38110H	181	553002-34309	113	553006-32050H	181	553119-32050H	182	554023-32020H	185
552112-41550HK	174	553001-38115H	183	553002-37110H	101, 183	553006-38110H	181	553119-38110H	182	554023-32050H	185
552112-42550HK	174	553001-38116H	183	553002-37112H	101, 227	553007-32020H	181	554001-32020H	185	554023-38110H	185
552113-12020H	174	553001-38117H	183	553002-37120	101	553007-32050H	181	554001-32025H	186	554026-32020H	185
552113-12050H	174	553001-38118H	183	553002-37121	101	553007-38110H	181	554001-32027H	186	554026-32050H	185
552113-18120H	174	553001-53150	32	553002-37122	102	553008-32020H	181	554001-32050H	185	554026-38110H	185
552113-18210H	174	553001-53151	32	553002-37125	103	553008-32050H	181	554001-32055H	186	554027-32020H	185
552113-341550HK	215	553001-53159	32	553002-37126	103	553008-38110H	181	554001-32057H	186	554027-32050H	185
552113-342550HK	216	553001-55520	95	553002-37127	103	553010-32020H	181	554001-37120	101	554027-38110H	185
552113-41550HK	174	553001-55522	95	553002-37180	102	553010-32050H	181	554001-37121	101	554031-32020H	185
552113-42550HK	174	553001-55526	95	553002-37182	102	553010-38110H	181	554001-37122	102	554031-32050H	185
552115-12020H	174	553001-55720	26	553002-37183	103	553011-32020H	181	554001-37125	103	554031-38110H	185
552115-12050H	174	553001-55722	26	553002-37185	103	553011-32050H	181	554001-37126	103	554035-32020H	185
552115-18120H	174	553001-55725	26	553002-37188	102	553011-38110H	181	554001-37127	103	554035-32050H	185
552115-18210H	174	553001-55729	26	553002-37189	103	553014-32020H	181	554001-37180	102	554035-38110H	185
552115-341550HK	215	553001-55730	25	553002-38110H	181	553014-32050H	181	554001-37182	102	554036-32020H	185
552115-342550HK	216	553001-55732	25	553002-38115H	183	553014-38110H	181	554001-37183	103	554036-32050H	185
552115-41550HK	174	553001-55735	25	553002-38116H	183	553015-32020H	181	554001-37185	103	554036-38110H	185
552115-42550HK	174	553001-55736	25	553002-38117H	183	553015-32050H	181	554001-37188	102	554038-32020H	185
552117-12020H	174	553001-55737	25	553002-38118H	183	553015-38110H	181	554001-37189	103	554038-32050H	185
552117-12050H	174	553001-55738	25	553002-53150	32	553016-32020H	181	554001-38110H	185	554038-38110H	185
552117-18120H	174	553001-55740	27	553002-53151	32	553016-32050H	181	554001-38115H	186	554039-32020H	185
552117-18210H	174	553001-55742	27	553002-53159	32	553016-38110H	181	554001-38116H	186	554039-32050H	185
552117-341550HK	215	553001-55745	27	553002-53320H	116	553018-32020H	181	554001-38117H	186	554039-38110H	185
552117-342550HK	216	553001-55749	27	553002-53321H	116	553018-32050H	181	554001-38118H	186	554040-32020H	185
552117-41550HK	174	553001-55760	26	553002-53322H	116	553018-38110H	181	554002-32020H	185	554040-32050H	185
552117-42550HK	174	553001-55762	26	553002-53323H	116	553019-32020H	181	554002-32025H	186	554040-38110H	185
552118-12020H	174	553001-55765	26	553002-55720	26	553019-32050H	181	554002-32027H	186	554111-32020H	185
552118-12050H	174	553001-55766	26	553002-55722	26	553019-38110H	181	554002-32050H	186	554111-32025H	186
552118-18120H	174	553001-55770	26	553002-55725	26	553023-32020H	181	554002-32055H	186	554111-32027H	186
552118-18210H	174	553001-55775	26	553002-55729	26	553023-32050H	181	554002-32057H	186	554111-32050H	185
552118-341550HK	215	553001-55820	31	553002-55730	25	553023-38110H	181	554002-37120	101	554111-32055H	186
552118-342550HK	216	553001-55821	31	553002-55732	25	553026-32020H	181	554002-37121	101	554111-32057H	186
552118-41550HK	174	553001-55822	31	553002-55735	25	553026-32050H	181	554002-37122	102	554111-37120	101
552118-42550HK	174	553001-55825	31	553002-55736	25	553026-38110H	181	554002-37125	103	554111-37121	101
552119-12020H	174	553001-55826	31	553002-55737	25	553027-32020H	181	554002-37126	103	554111-37122	102
552119-12050H	174	553001-55830	31	553002-55738	25	553027-32050H	181	554002-37127	103	554111-37125	103
552119-18120H	174	553001-55831	31	553002-55740	27	553027-38110H	181	554002-37180	102	554111-37126	103
552119-18210H	174	553001-55832	31	553002-55742	27	553031-32020H	181	554002-37182	102	554111-37127	103
552119-341550HK	215	553001-55835	31	553002-55745	27	553031-32050H	181	554002-37183	103	554111-37180	102
552119-342550HK	216	553001-55836	31	553002-55749	27	553031-38110H	181	554002-37185	103	554111-37182	102
552119-41550HK	174	553001-55840	32	553002-55760	26	553033-32020H	181	554002-37188	102	554111-37183	103
552119-42550HK	174	553001-55841	32	553002-55762	26	553033-32050H	181	554002-37189	103	554111-37185	103
553001-32020H	181	553001-55845	32	553002-55765	26	553033-38110H	181	554002-38110H	185	554111-37188	102
553001-32025H	183	553001-59420	25	553002-55766	26	553034-32020H	181	554002-38115H	186	554111-37189	103
553001-32027H	183	553001-59422	25	553002-55770	26	553034-32050H	181	554002-38116H	186	554111-38110H	185
553001-32050H	181	553001-59425	25	553002-55775	26	553034-38110H	181	554002-38117H	186	554111-38115H	186
553001-32055H	183	553001-59426	25	553002-55820	31	553035-32020H	181	554002-38118H	186	554111-38116H	186
553001-32057H	183	553001-59427	25	553002-55821	31	553035-32050H	181	554003-32020H	185	554111-38117H	186
553001-34070H	113	553001-59428	25	553002-55822	31	553035-38110H	181	554003-32050H	185	554111-38118H	186
553001-34120H	113	553001-59620	109	553002-55825	31	553036-32020H	181	554003-38110H	185	554113-32020H	185
553001-34125H	113	553001-59627	109	553002-55826	31	553036-32050H	181	554004-32020H	185	554113-32050H	185
553001-34126H	113	553001-59628	109	553002-55830	31	553036-38110H	181	554004-32050H	185	554113-38110H	185
553001-34127H	113	553001-59629	109	553002-55831	31	553037-32020H	182	554004-38110H	185	554117-32020H	185
553001-34128H	113	553001-59630	109	553002-55832	31	553037-32050H	182	554006-32020H	185	554117-32050H	185
553001-34146H	107	553001-59637	109	553002-55835	31	553037-38110H	182	554006-32050H	185	554117-38110H	185
553001-34147H	107	553001-59638	109	553002-55836	31	553038-32020H	182	554006-38110H	185	554118-32020H	185
553001-34148H	107	553001-59639	109	553002-55840	32	553038-32050H	182	554007-32020H	185	554118-32050H	185
553001-34149H	107	553002-32020H	181	553002-55841	32	553038-38110H	182	554007-32050H	185	554118-38110H	185
553001-34156H	107	553002-32025H	183	553002-55845	32	553039-32020H	182	554007-38110H	185	554119-32020H	185
5530											

N° d'article	Page	N° d'article	Page	N° d'article	Page	N° d'article	Page	N° d'article	Page	N° d'article	Page
555023-27182H	194	555117-32100H	193	5716-55856	57	610-2043	234	700-85160	37	701-17191	99
555023-32020H	192	555117-34090H	193	5716-55857/58	57	610-2111	234	700-85161	37	701-17193	99
555023-32050H	192	555117-38110H	192	5716-85160	37	610-2113	234	700-85163	37	701-17194	99
555023-32080H	193	555117-42550HK	192	5716-85161	37	700-17112	99	700-85165	37	701-17196	99
555023-32100H	193	555117-42580HK	193	5716-85163	37	700-17190	99	700-85166	37	701-18190	99
555023-34090H	193	555118-27180H	194	5716-85165	37	700-17191	99	700-85167/68	37, 41	701-18191	99
555023-38110H	192	555118-27181H	194	5716-85166	37	700-17193	99	700-85180	39	701-18192	99
555023-42550HK	192	555118-27182H	194	5716-85167/68	37, 41	700-17194	99	700-85181	39	701-18193	99
555023-42580HK	193	555118-32020H	192	5716-85180	39	700-17196	99	700-85183	39	701-18194	99
555035-27180H	194	555118-32050H	192	5716-85181	39	700-18190	99	700-85185	39	701-18196	99
555035-27181H	194	555118-32080H	193	5716-85183	39	700-18191	99	700-85186	39	701-34020	100
555035-27182H	194	555118-32100H	193	5716-85185	39	700-18192	99	700-85187/88	39	701-37011	115
555035-32020H	192	555118-34090H	193	5716-85186	39	700-18193	99	700-85190	39	701-37015	115
555035-32050H	192	555118-38110H	192	5716-85187/88	39	700-18194	99	700-85191	39	701-37017	115
555035-32080H	193	555118-42550HK	192	5716-85190	39	700-18196	99	700-85193	39	701-37018	115
555035-32100H	193	555118-42580HK	193	5716-85191	39	700-37011	115	700-85195	39	701-37021	100
555035-34090H	193	5716-17112	99	5716-85193	39	700-37015	115	700-85196	39	701-37023	100
555035-38110H	192	5716-17190	99	5716-85195	39	700-37017	115	700-85197/98	39	701-37024	100
555035-42550HK	192	5716-17191	99	5716-85196	39	700-37018	115	700-86160	57	701-37031	115
555035-42580HK	193	5716-17193	99	5716-85197/98	39	700-37021	100	700-86161	57	701-37035	115
555036-27180H	194	5716-17194	99	5716-86160	57	700-37023	100	700-86162	57	701-37080	100
555036-27181H	194	5716-17196	99	5716-86161	57	700-37024	100	700-86163	57	701-37081	100
555036-27182H	194	5716-18190	99	5716-86162	57	700-37031	115	700-86165	57	701-37082	100
555036-32020H	192	5716-18191	99	5716-86163	57	700-37035	115	700-86167/68	57	701-37088	99
555036-32050H	192	5716-18192	99	5716-86165	57	700-37080	100	700-87160	45	701-37090	100
555036-32080H	193	5716-18193	99	5716-86167/68	57	700-37081	100	700-87161	45	701-37091	100
555036-32100H	193	5716-18194	99	5716-87160	45	700-37082	100	700-87163	45	701-37092	100
555036-34090H	193	5716-18196	99	5716-87161	45	700-37088	99	700-87165	45	701-37120	101
555036-38110H	192	5716-34126H	113	5716-87163	45	700-37120	101	700-87166	45	701-37121	101
555036-42550HK	192	5716-341550HK	215	5716-87165	45	700-37121	101	700-87167/68	45	701-37122	102
555036-42580HK	193	5716-342550HK	216	5716-87166	45	700-37122	102	700-95160	41	701-37125	103
555038-27180H	194	5716-37088	99	5716-87167/68	45	700-37125	103	700-95161	41	701-37126	103
555038-27181H	194	5716-37120	101	5716-95160	41	700-37126	103	700-95163	41	701-37127	103
555038-27182H	194	5716-37121	101	5716-95161	41	700-37127	103	700-95165	41	701-37180	102
555038-32020H	192	5716-37122	102	5716-95163	41	700-37180	102	700-95166	41	701-37182	102
555038-32050H	192	5716-37125	103	5716-95165	41	700-37182	102	700-95180	41	701-37183	103
555038-32080H	193	5716-37126	103	5716-95166	41	700-37183	103	700-95181	41	701-37185	103
555038-32100H	193	5716-37127	103	5716-95180	41	700-37185	103	700-95183	41	701-37186	99
555038-34090H	193	5716-37180	102	5716-95181	41	700-37186	99	700-95185	41	701-37188	102
555038-38110H	192	5716-37182	102	5716-95183	41	700-37188	102	700-95186	41	701-37189	103
555038-42550HK	192	5716-37183	103	5716-95185	41	700-37189	103	700-S50044	37	701-44025	100
555038-42580HK	193	5716-37185	103	5716-95186	41	700-55100	49	700-S50065	49	701-44026	100
555039-27180H	194	5716-37186	99	5716-S50044	37	700-55101	49	700-S55102	49	701-55100	49
555039-27181H	194	5716-37188	102	5716-S50065	49	700-55105	49	700-S55142	49	701-55101	49
555039-27182H	194	5716-37189	103	5716-S55102	49	700-55106	49	700-S55182	37	701-55105	49
555039-32020H	192	5716-41550HK	174	5716-S55142	49	700-55107/08	49	700-S85162	37	701-55106	49
555039-32050H	192	5716-55100	49	5716-S55182	37	700-55140	49	700-S85182	39	701-55107/08	49
555039-32080H	193	5716-55101	49	5716-S85162	37	700-55141	49	700-S85192	39	701-55140	49
555039-32100H	193	5716-55105	49	5716-S85182	39	700-55143	49	700-S87162	45	701-55141	49
555039-34090H	193	5716-55106	49	5716-S85192	39	700-55145	49	700-S95162	41	701-55143	49
555039-38110H	192	5716-55107/08	49	5716-S87162	45	700-55146	49	700-S95182	41	701-55145	49
555039-42550HK	192	5716-55140	49	5716-S95162	41	700-55147/48	49	700158	164	701-55146	49
555039-42580HK	193	5716-55141	49	5716-S95182	41	700-55180	37	700159	164	701-55147/48	49
555040-27180H	194	5716-55143	49	5716i-12020H	174	700-55181	37	700160	164	701-55180	37
555040-27181H	194	5716-55145	49	5716i-12023H	175	700-55185	37	700161	164	701-55181	37
555040-27182H	194	5716-55146	49	5716i-12050H	174	700-55186	37	700162	164	701-55185	37
555040-32020H	192	5716-55147/48	49	5716i-12053H	175	700-55187/88	37, 41	700i-12020H	174	701-55186	37
555040-32050H	192	5716-55180	37	5716i-18120H	174	700-55440	94	700i-12023H	175	701-55187/88	37, 41
555040-32080H	193	5716-55181	37	5716i-18123H	175	700-55442	94	700i-12050H	174	701-55440	94
555040-32100H	193	5716-55185	37	5716i-18124H	175	700-55445	94	700i-12053H	175	701-55442	94
555040-34090H	193	5716-55186	37	5716i-18210H	174	700-55446	94	700i-18120H	174	701-55445	94
555040-38110H	192	5716-55187/88	37, 41	5716i-18213H	175	700-55460	95	700i-18123H	175	701-55446	94
555040-42550HK	192	5716-55440	94	5716i-18214H	175	700-55462	95	700i-18124H	175	701-55460	95
555040-42580HK	193	5716-55442	94	5716i-34070H	113	700-55465	95	700i-18210H	174	701-55462	95
555113-27180H	194	5716-55445	94	5716i-34120H	113	700-55466	95	700i-18213H	175	701-55465	95
555113-27181H	194	5716-55446	94	5716i-34125H	113	700-55563	114	700i-18214H	175	701-55466	95
555113-27182H	194	5716-55460	95	5716i-34127H	113	700-55565	114	700i-34070H	113	701-55563	114
555113-32020H	192	5716-55462	95	5716i-34128H	113	700-55566	114	700i-34120H	113	701-55565	114
555113-32050H	192	5716-55465	95	5716i-34170H	113	700-55567	114	700i-34125H	113	701-55566	114
555113-32080H	193	5716-55466	95	5716i-37110H	101, 175	700-55800	95	700i-34126H	113	701-55567	114
555113-32100H	193	5716-55563	114	5716i-37112H	101, 220	700-55802	95	700i-34127H	113	701-55800	95
555113-34090H	193	5716-55565	114	5716i-42550HK	174	700-55805	95	700i-34128H	113	701-55802	95
555113-38110H	192	5716-55566	114	610-2008	234	700-55806	95	700i-341550HK	215	701-55805	95
555113-42550HK	192	5716-55567	114	610-2016	234	700-55850	57	700i-34170H	113	701-55806	95
555113-42580HK	193	5716-55800	95	610-2023	234	700-55852	57	700i-342550HK	216	701-55850	57
555117-27180H	194	5716-55802	95	610-2033	234	700-55855	57	700i-37110H	101, 175	701-55852	57
555117-27181H	194	5716-55805	95	610-2038	234	700-55856	57	700i-37112H	101, 220	701-55855	57
555117-27182H	194	5716-55806	95	610-2039	234	700-55857/58	57	700i-41550HK	174	701-55856	57
555117-32020H	192	5716-55850	57	610-2040	234	700-59680	115	700i-42550HK	174	701-55857/58	57
555117-32050H	192	5716-55852	57	610-2041	234	700-59681	115	701-17112	99	701-59680	115
555117-32080H	193	5716-55855	57	610-2042	234	700-59685	115	701-17190	99	701-59681	115

N° d'article	Page	N° d'article	Page	N° d'article	Page	N° d'article	Page	N° d'article	Page	N° d'article	Page
701-59685	115	702-2008H	215	703-2119H	215	710-2028H	217	712-2118H	215	720-2021H	218
701-85160	37	702-2010H	215	703-2120H	215	710-2029H	217	712-2119H	215	720-2022H	218
701-85161	37	702-2011H	215	703-2121H	215	710-2030H	217	712-2120H	215	720-2023H	218
701-85163	37	702-2012H	215	705-2001H	215	710-2031H	217	712-2121H	215	720-2024H	218
701-85165	37	702-2014H	215	705-2002H	215	710-2032H	217	715-2001H	216	720-2025H	218
701-85166	37	702-2015H	215	705-2003H	215	710-2033H	217	715-2002H	216	720-2026H	218
701-85167/68	37, 41	702-2016H	215	705-2004H	215	710-2034H	217	715-2003H	216	720-2027H	218
701-85180	39	702-2018H	217	705-2005H	215	710-2035H	217	715-2004H	216	720-2028H	218
701-85181	39	702-2019H	217	705-2006H	215	710-2036H	217	715-2005H	216	720-2029H	218
701-85183	39	702-2020H	217	705-2007H	215	710-2037H	217	715-2006H	216	720-2030H	218
701-85185	39	702-2022H	217	705-2008H	215	710-2038H	217	715-2007H	216	720-2031H	218
701-85186	39	702-2023H	217	705-2009H	215	710-2039H	217	715-2008H	216	720-2032H	218
701-85187/88	39	702-2024H	217	705-2010H	215	710-2040H	217	715-2009H	216	720-2033H	218
701-85190	39	702-2026H	217	705-2011H	215	710-2041H	219	715-2010H	216	720-2034H	218
701-85191	39	702-2027H	217	705-2012H	215	710-2042H	219	715-2011H	216	720-2035H	218
701-85193	39	702-2028H	217	705-2013H	215	710-2043H	219	715-2012H	216	720-2036H	218
701-85195	39	702-2030H	217	705-2014H	215	710-2044H	219	715-2013H	216	720-2037H	218
701-85196	39	702-2031H	217	705-2015H	215	710-2045H	219	715-2014H	216	720-2038H	218
701-85197/98	39	702-2032H	217	705-2016H	215	710-2046H	219	715-2015H	216	720-2039H	218
701-86160	57	702-2034H	217	705-2017H	217	710-2047H	219	715-2016H	216	720-2040H	218
701-86161	57	702-2035H	217	705-2018H	217	710-2048H	219	715-2017H	218	720-2041H	219
701-86162	57	702-2036H	217	705-2019H	217	710-2049H	219	715-2018H	218	720-2042H	219
701-86163	57	702-2038H	217	705-2020H	217	710-2050H	219	715-2019H	218	720-2043H	219
701-86165	57	702-2039H	217	705-2021H	217	710-2111H	215	715-2020H	218	720-2044H	219
701-86167/68	57	702-2040H	217	705-2022H	217	710-2112H	215	715-2021H	218	720-2045H	219
701-87160	45	702-2111H	215	705-2023H	217	710-2113H	215	715-2022H	218	720-2046H	219
701-87161	45	702-2112H	215	705-2024H	217	710-2114H	215	715-2023H	218	720-2047H	219
701-87163	45	702-2113H	215	705-2025H	217	710-2115H	215	715-2024H	218	720-2048H	219
701-87165	45	702-2114H	215	705-2026H	217	710-2116H	215	715-2025H	218	720-2049H	219
701-87166	45	702-2115H	215	705-2027H	217	710-2117H	215	715-2026H	218	720-2050H	219
701-87167/68	45	702-2116H	215	705-2028H	217	710-2118H	215	715-2027H	218	720-2111H	216
701-95160	41	702-2117H	215	705-2029H	217	710-2119H	215	715-2028H	218	720-2112H	216
701-95161	41	702-2118H	215	705-2030H	217	710-2120H	215	715-2029H	218	720-2113H	216
701-95163	41	702-2119H	215	705-2031H	217	710-2121H	215	715-2030H	218	720-2114H	216
701-95165	41	702-2120H	215	705-2032H	217	712-2001H	215	715-2031H	218	720-2115H	216
701-95166	41	703-2001H	215	705-2033H	217	712-2002H	215	715-2032H	218	720-2116H	216
701-95180	41	703-2002H	215	705-2034H	217	712-2003H	215	715-2033H	218	720-2117H	216
701-95181	41	703-2003H	215	705-2035H	217	712-2004H	215	715-2034H	218	720-2118H	216
701-95183	41	703-2004H	215	705-2036H	217	712-2005H	215	715-2035H	218	720-2119H	216
701-95185	41	703-2005H	215	705-2037H	217	712-2006H	215	715-2036H	218	720-2120H	216
701-95186	41	703-2006H	215	705-2038H	217	712-2007H	215	715-2037H	218	720-2121H	216
701-S50044	37	703-2007H	215	705-2039H	217	712-2008H	215	715-2038H	218	730-2001H	216
701-S50065	49	703-2008H	215	705-2040H	217	712-2009H	215	715-2039H	218	730-2002H	216
701-S55102	49	703-2009H	215	705-2111H	215	712-2010H	215	715-2040H	218	730-2003H	216
701-S55142	49	703-2010H	215	705-2112H	215	712-2011H	215	715-2111H	216	730-2004H	216
701-S55182	37	703-2011H	215	705-2113H	215	712-2012H	215	715-2112H	216	730-2005H	216
701-S85162	37	703-2012H	215	705-2114H	215	712-2013H	215	715-2113H	216	730-2006H	216
701-S85182	39	703-2013H	215	705-2115H	215	712-2014H	215	715-2114H	216	730-2007H	216
701-S85192	39	703-2014H	215	705-2116H	215	712-2015H	215	715-2115H	216	730-2008H	216
701-S87162	45	703-2015H	215	705-2117H	215	712-2016H	215	715-2116H	216	730-2009H	216
701-S95162	41	703-2016H	215	705-2118H	215	712-2017H	215	715-2117H	216	730-2010H	216
701-S95182	41	703-2017H	217	705-2119H	215	712-2018H	217	715-2118H	216	730-2011H	216
701i-12020H	174	703-2018H	217	705-2120H	215	712-2019H	217	715-2119H	216	730-2012H	216
701i-12023H	175	703-2019H	217	705-2121H	215	712-2020H	217	715-2120H	216	730-2013H	216
701i-12050H	174	703-2020H	217	710-2001H	215	712-2021H	217	715-2121H	216	730-2014H	216
701i-12053H	175	703-2021H	217	710-2002H	215	712-2022H	217	717i-12020H	177	730-2015H	216
701i-18120H	174	703-2022H	217	710-2003H	215	712-2023H	217	717i-12050H	177	730-2016H	216
701i-18123H	175	703-2023H	217	710-2004H	215	712-2024H	217	717i-18120H	177	730-2017H	218
701i-18124H	175	703-2024H	217	710-2005H	215	712-2025H	217	717i-18210H	177	730-2018H	218
701i-18210H	174	703-2025H	217	710-2006H	215	712-2026H	217	717i-41550HK	177	730-2019H	218
701i-18213H	175	703-2026H	217	710-2007H	215	712-2027H	217	717i-42550HK	177	730-2020H	218
701i-18214H	175	703-2027H	217	710-2008H	215	712-2028H	217	720-2001H	216	730-2021H	218
701i-34070H	113	703-2028H	217	710-2009H	215	712-2029H	217	720-2002H	216	730-2022H	218
701i-34120H	113	703-2029H	217	710-2010H	215	712-2030H	217	720-2003H	216	730-2023H	218
701i-34125H	113	703-2030H	217	710-2011H	215	712-2031H	217	720-2004H	216	730-2024H	218
701i-34126H	113	703-2031H	217	710-2012H	215	712-2032H	217	720-2005H	216	730-2025H	218
701i-34127H	113	703-2032H	217	710-2013H	215	712-2033H	217	720-2006H	216	730-2026H	218
701i-34128H	113	703-2033H	217	710-2014H	215	712-2034H	217	720-2007H	216	730-2027H	218
701i-341550HK	215	703-2034H	217	710-2015H	215	712-2035H	217	720-2008H	216	730-2028H	218
701i-34170H	113	703-2035H	217	710-2016H	215	712-2036H	217	720-2009H	216	730-2029H	218
701i-342550HK	216	703-2036H	217	710-2017H	217	712-2037H	217	720-2010H	216	730-2030H	218
701i-37110H	101	703-2037H	217	710-2018H	217	712-2038H	217	720-2011H	216	730-2031H	218
701i-37111H	175	703-2038H	217	710-2019H	217	712-2039H	217	720-2012H	216	730-2032H	218
701i-37112H	101, 220	703-2039H	217	710-2020H	217	712-2040H	217	720-2013H	216	730-2033H	218
701i-41550HK	174	703-2040H	217	710-2021H	217	712-2111H	215	720-2014H	216	730-2034H	218
701i-42550HK	174	703-2111H	215	710-2022H	217	712-2112H	215	720-2015H	216	730-2035H	218
702-2002H	215	703-2112H	215	710-2023H	217	712-2113H	215	720-2016H	216	730-2036H	218
702-2003H	215	703-2113H	215	710-2024H	217	712-2114H	215	720-2017H	218	730-2037H	218
702-2004H	215	703-2115H	215	710-2025H	217	712-2115H	215	720-2018H	218	730-2038H	218
702-2006H	215	703-2117H	215	710-2026H	217	712-2116H	215	720-2019H	218	730-2039H	218
702-2007H	215	703-2118H	215	710-2027H	217	712-2117H	215	720-2020H	218	730-2040H	218

N° d'article	Page	N° d'article	Page	N° d'article	Page	N° d'article	Page	N° d'article	Page	N° d'article	Page
730-2111H	216	760-2120H	216	785-2040H	229	813-2042	234	8460-53320H	116, 243	864-2042	235
730-2112H	216	760-2121H	216	785-2111H	227	813-2111	234	8460-53321H	116, 243	864-2043	235
730-2113H	216	761-2001H	220, 227	785-2113H	227	813-2113	234	8460-53322H	116, 243	864-2111	235
730-2115H	216	761-2002H	220, 227	785-2115H	227	815-2008	235	8460-53323H	116, 243	864-2113	235
730-2117H	216	761-2003H	220, 227	785-2117H	227	815-2016	235	8460-7161H	241	8800-B200HK	248
730-2118H	216	761-2004H	220, 227	785-2118H	227	815-2023	235	8460-B200HK	241	8800-B600HK	248
730-2119H	216	761-2006H	220, 227	785-2119H	227	815-2033	235	8461-32020H	241	8800-B611HK	248
730-2120H	216	761-2007H	220, 227	785-2120H	227	815-2038	235	8461-332050HK	241	8800-B670HK	248
730-2121H	216	761-2008H	220, 227	786-2001H	227	815-2039	235	8461-34090H	241	8801-B200HK	248
759-2001H	220, 227	761-2011H	220, 227	786-2002H	227	815-2040	235	8461-342030H	241	8801-B600HK	248
759-2002H	220, 227	761-2015H	220, 227	786-2003H	227	815-2041	235	8461-342550HK	241	8801-B611HK	248
759-2003H	220, 227	761-2016H	220, 227	786-2004H	227	815-2042	235	8461-342580HK	241	8801-B670HK	248
759-2004H	220, 227	761-2019H	220, 229	786-2006H	227	815-2043	235	8461-38110H	241	8802-B200HK	248
759-2006H	220, 227	761-2023H	220, 229	786-2007H	227	815-2111	235	8461-53150	33, 243	8802-B600HK	248
759-2007H	220, 227	761-2027H	220, 229	786-2008H	227	815-2113	235	8461-53151	33, 243	8802-B611HK	248
759-2008H	220, 227	761-2031H	220, 229	786-2011H	227	81i-32020H	185	8461-53159	33, 243	8802-B670HK	248
759-2011H	220, 227	761-2034H	220, 229	786-2015H	227	81i-32025H	186	8461-53320H	116, 243	8803-B200HK	248
759-2015H	220, 227	761-2036H	220, 229	786-2016H	227	81i-32027H	186	8461-53321H	116, 243	8803-B600HK	248
759-2016H	220, 227	761-2037H	220, 229	786-2019H	229	81i-32050H	185	8461-53322H	116, 243	8803-B611HK	248
759-2019H	220, 229	761-2040H	220, 229	786-2023H	229	81i-32055H	186	8461-53323H	116, 243	8803-B670HK	248
759-2023H	220, 229	761-2111H	220, 227	786-2027H	229	81i-32057H	186	8461-7161H	241	8804-B200HK	248
759-2027H	220, 229	761-2113H	220, 227	786-2031H	229	81i-38110H	185	8461-B200HK	241	8804-B600HK	248
759-2031H	220, 229	761-2115H	220, 227	786-2034H	229	81i-38115H	186	8462-32020H	241	8804-B611HK	248
759-2034H	220, 229	761-2117H	220, 227	786-2036H	229	81i-38116H	186	8462-332050HK	241	8804-B670HK	248
759-2036H	220, 229	761-2118H	220, 227	786-2037H	229	81i-38117H	186	8462-34090H	241	8810-342030H	248
759-2037H	220, 229	761-2119H	220, 227	786-2040H	229	81i-38118H	186	8462-342030H	241	8810-7161H	248
759-2040H	220, 229	761-2120H	220, 227	786-2111H	227	8450-332050HK	241	8462-342550HK	241	8810-B200HK	248
759-2111H	220, 227	763-2003H	220	786-2113H	227	8450-342550HK	241	8462-342580HK	241	8810-B600HK	248
759-2113H	220, 227	763-2034H	220	786-2115H	227	8450-342557HK	242	8462-38110H	241	8811-342030H	248
759-2115H	220, 227	763-2036H	220	786-2117H	227	8450-B200HK	241	8462-53150	33, 243	8811-7161H	248
759-2117H	220, 227	763-2037H	220	786-2118H	227	8450-B600HK	241	8462-53151	33, 243	8811-B200HK	248
759-2118H	220, 227	763-2040H	220	786-2119H	227	8450-B611HK	242	8462-53159	33, 243	8811-B600HK	248
759-2119H	220, 227	763-2111H	220	786-2120H	227	8450-B612HK	242	8462-53320H	116, 243	8812-342030H	248
759-2120H	220, 227	763-2115H	220	78i-32020H	185	8450-B773HK	242	8462-53321H	116, 243	8812-7161H	248
760-2001H	216	763-2118H	220	78i-32050H	185	8450-B774HK	242	8462-53322H	116, 243	8812-B200HK	248
760-2002H	216	763-2120H	220	78i-38110H	185	8451-332050HK	241	8462-53323H	116, 243	8812-B600HK	248
760-2003H	216	764-2001H	227	806-2038	235	8451-342550HK	241	8462-53510H	85	8813-342030H	248
760-2004H	216	764-2002H	227	806-2042	235	8451-342557HK	242	8462-53511H	85	8813-7161H	248
760-2005H	216	764-2003H	227	806-2111	235	8451-B200HK	241	8462-53512H	85	8813-B200HK	248
760-2006H	216	764-2004H	227	806-2113	235	8451-B600HK	241	8462-7161H	241	8813-B600HK	248
760-2007H	216	764-2006H	227	81-37120	101	8451-B611HK	242	8462-B200HK	241	8814-342030H	248
760-2008H	216	764-2007H	227	81-37121	101	8451-B612HK	242	8463-32020H	241	8814-7161H	248
760-2009H	216	764-2008H	227	81-37122	102	8451-B773HK	242	8463-332050HK	241	8814-B200HK	248
760-2010H	216	764-2011H	227	81-37125	103	8451-B774HK	242	8463-34090H	241	8814-B600HK	248
760-2011H	216	764-2015H	227	81-37126	103	8452-332050HK	241	8463-342030H	241	885-2008	235
760-2012H	216	764-2016H	227	81-37127	103	8452-342550HK	241	8463-342550HK	241	885-2023	235
760-2013H	216	764-2019H	229	81-37180	102	8452-342557HK	242	8463-342580HK	241	885-2038	235
760-2014H	216	764-2023H	229	81-37182	102	8452-B200HK	241	8463-38110H	241	885-2039	235
760-2015H	216	764-2027H	229	81-37183	103	8452-B600HK	241	8463-53150	33, 243	885-2040	235
760-2016H	216	764-2031H	229	81-37185	103	8452-B611HK	242	8463-53151	33, 243	885-2041	235
760-2017H	218	764-2034H	229	81-37188	102	8452-B612HK	242	8463-53159	33, 243	885-2042	235
760-2018H	218	764-2036H	229	81-37189	103	8452-B773HK	242	8463-53320H	116, 243	885-2043	235
760-2019H	218	764-2037H	229	810-2008	234	8452-B774HK	242	8463-53321H	116, 243	885-2111	235
760-2020H	218	764-2040H	229	810-2016	234	8453-332050HK	241	8463-53322H	116, 243	885-2113	235
760-2021H	218	764-2111H	227	810-2023	234	8453-342550HK	241	8463-53323H	116, 243	886-2008	235
760-2022H	218	764-2113H	227	810-2033	234	8453-342557HK	242	8463-7161H	241	886-2023	235
760-2023H	218	764-2115H	227	810-2038	234	8453-B200HK	241	8463-B200HK	241	886-2038	235
760-2024H	218	764-2117H	227	810-2039	234	8453-B600HK	241	8464-32020H	241	886-2039	235
760-2025H	218	764-2118H	227	810-2040	234	8453-B611HK	242	8464-332050HK	241	886-2040	235
760-2026H	218	764-2119H	227	810-2041	234	8453-B612HK	242	8464-34090H	241	886-2041	235
760-2027H	218	764-2120H	227	810-2042	234	8453-B773HK	242	8464-342030H	241	886-2042	235
760-2028H	218	771-32020H	182	810-2043	234	8453-B774HK	242	8464-342550HK	241	886-2043	235
760-2029H	218	771-32050H	182	810-2111	234	8454-332050HK	241	8464-342580HK	241	886-2111	235
760-2030H	218	771-38110H	182	810-2113	234	8454-342550HK	241	8464-38110H	241	886-2113	235
760-2031H	218	785-2001H	227	811-2038	234	8454-342557HK	242	8464-53150	33, 243	900-17112	99
760-2032H	218	785-2002H	227	811-2042	234	8454-B200HK	241	8464-53151	33, 243	900-17190	99
760-2033H	218	785-2003H	227	811-2111	234	8454-B600HK	241	8464-53159	33, 243	900-17191	99
760-2034H	218	785-2004H	227	811-2113	234	8454-B611HK	242	8464-53320H	116, 243	900-17193	99
760-2035H	218	785-2006H	227	812-2008	234	8454-B612HK	242	8464-53321H	116, 243	900-17194	99
760-2036H	218	785-2007H	227	812-2016	234	8454-B773HK	242	8464-53322H	116, 243	900-17196	99
760-2037H	218	785-2008H	227	812-2023	234	8454-B774HK	242	8464-53323H	116, 243	900-18190	99
760-2038H	218	785-2011H	227	812-2033	234	8460-32020H	241	8464-7161H	241	900-18191	99
760-2039H	218	785-2015H	227	812-2038	234	8460-332050HK	241	8464-B200HK	241	900-18192	99
760-2040H	218	785-2016H	227	812-2039	234	8460-34090H	241	864-2008	235	900-18193	99
760-2111H	216	785-2019H	229	812-2040	234	8460-342030H	241	864-2016	235	900-18194	99
760-2112H	216	785-2023H	229	812-2041	234	8460-342550HK	241	864-2023	235	900-18196	99
760-2113H	216	785-2027H	229	812-2042	234	8460-342580HK	241	864-2033	235	900-34100	106
760-2115H	216	785-2031H	229	812-2043	234	8460-38110H	241	864-2038	235	900-34105	106
760-2117H	216	785-2034H	229	812-2111	234	8460-53150	33, 243	864-2039	235	900-34106	106
760-2118H	216	785-2036H	229	812-2113	234	8460-53151	33, 243	864-2040	235	900-34107	106
760-2119H	216	785-2037H	229	813-2038	234	8460-53159	33, 243	864-2041	235	900-34108	106

N° d'article	Page	N° d'article	Page	N° d'article	Page	N° d'article	Page	N° d'article	Page	N° d'article	Page
900-34109	106	900044-55765	26	900588-34149H	107	901i-27182H	194	905-2022H	228	910-2006H	226
900-34110	106	900044-55766	26	900588-34156H	107	901i-32020H	192	905-2023H	228	910-2007H	226
900-34115	106	900044-55770	26	900588-34157H	107	901i-32050H	192	905-2024H	228	910-2008H	226
900-34116	106	900044-55775	26	900588-34158H	107	901i-32080H	193	905-2025H	228	910-2009H	226
900-34117	106	900044-59420	25	900588-34159H	107	901i-32100H	193	905-2026H	228	910-2010H	226
900-34118	106	900044-59422	25	900588-55720	26	901i-34020H	195	905-2027H	228	910-2011H	226
900-34119	106	900044-59425	25	900588-55722	26	901i-34090H	193	905-2028H	228	910-2012H	226
900-37088	99	900044-59426	25	900588-55725	26	901i-38110H	192	905-2029H	228	910-2013H	226
900-37120	101	900044-59427	25	900588-55729	26	901i-42550HK	192	905-2030H	228	910-2014H	226
900-37121	101	900044-59428	25	900588-55730	25	901i-42580HK	193	905-2031H	228	910-2015H	226
900-37122	102	900044-59620	109	900588-55732	25	902-2001H	226	905-2032H	228	910-2016H	226
900-37125	103	900044-59627	109	900588-55735	25	902-2002H	226	905-2033H	228	910-2017H	228
900-37126	103	900044-59628	109	900588-55736	25	902-2003H	226	905-2034H	228	910-2018H	228
900-37127	103	900044-59629	109	900588-55737	25	902-2004H	226	905-2035H	228	910-2019H	228
900-37150	114	900044-59630	109	900588-55738	25	902-2005H	226	905-2036H	228	910-2020H	228
900-37155	114	900044-59637	109	900588-55740	27	902-2006H	226	905-2037H	228	910-2021H	228
900-37180	102	900044-59638	109	900588-55742	27	902-2007H	226	905-2038H	228	910-2022H	228
900-37182	102	900044-59639	109	900588-55745	27	902-2008H	226	905-2039H	228	910-2023H	228
900-37183	103	900044-S10002	114	900588-55749	27	902-2009H	226	905-2040H	228	910-2024H	228
900-37185	103	900464-55450	94	900588-55760	26	902-2010H	226	905-2111H	226	910-2025H	228
900-37186	99	900464-55452	94	900588-55762	26	902-2011H	226	905-2112H	226	910-2026H	228
900-37188	102	900464-55455	94	900588-55765	26	902-2012H	226	905-2113H	226	910-2027H	228
900-37189	103	900464-55456	94	900588-55766	26	902-2013H	226	905-2114H	226	910-2028H	228
900-53130	108	900566-55450	94	900588-55770	26	902-2014H	226	905-2115H	226	910-2029H	228
900-53135	108	900566-55452	94	900588-55775	26	902-2015H	226	905-2116H	226	910-2030H	228
900-53136	108	900566-55455	94	900588-59420	25	902-2016H	226	905-2117H	226	910-2031H	228
900-53137	108	900566-55456	94	900588-59422	25	902-2017H	228	905-2118H	226	910-2032H	228
900-53138	108	900567-34146H	107	900588-59425	25	902-2018H	228	905-2119H	226	910-2033H	228
900-53139	108	900567-34147H	107	900588-59426	25	902-2019H	228	905-2120H	226	910-2034H	228
900-53150	32	900567-34148H	107	900588-59427	25	902-2020H	228	91-34306	113	910-2035H	228
900-53151	32	900567-34149H	107	900588-59428	25	902-2021H	228	91-34307	113	910-2036H	228
900-53159	32	900567-34156H	107	900588-59620	109	902-2022H	228	91-34308	113	910-2037H	228
900-53190	108	900567-34157H	107	900588-59627	109	902-2023H	228	91-34309	113	910-2038H	228
900-53195	108	900567-34158H	107	900588-59628	109	902-2024H	228	91-37120	101	910-2039H	228
900-53196	108	900567-34159H	107	900588-59629	109	902-2025H	228	91-37121	101	910-2040H	228
900-53197	108	900567-55720	26	900588-59630	109	902-2026H	228	91-37122	102	910-2111H	226
900-53198	108	900567-55722	26	900588-59637	109	902-2027H	228	91-37125	103	910-2112H	226
900-53199	108	900567-55725	26	900588-59638	109	902-2028H	228	91-37126	103	910-2113H	226
900-54420	118	900567-55729	26	900588-59639	109	902-2029H	228	91-37127	103	910-2114H	226
900-54421	118	900567-55730	25	900615-55450	94	902-2030H	228	91-37150	114	910-2115H	226
900-54422	118	900567-55732	25	900615-55452	94	902-2031H	228	91-37155	114	910-2116H	226
900-54423	118	900567-55735	25	900615-55455	94	902-2032H	228	91-37180	102	910-2117H	226
900-55440	94	900567-55736	25	900615-55456	94	902-2033H	228	91-37182	102	910-2118H	226
900-55442	94	900567-55737	25	900634-34136H	112	902-2034H	228	91-37183	103	910-2119H	226
900-55445	94	900567-55738	25	900634-34137H	112	902-2035H	228	91-37185	103	910-2120H	226
900-55446	94	900567-55740	27	900634-34138H	112	902-2036H	228	91-37188	102	918-37080	195
900-55750	27	900567-55742	27	900634-34139H	112	902-2037H	228	91-37189	103	918-37081	195
900-55752	27	900567-55745	27	900634-34166H	112	902-2038H	228	91-53130	108	918-37082	195
900-55755	27	900567-55749	27	900634-34167H	112	902-2039H	228	91-53135	108	918i-27180H	194
900-55759	27	900567-55760	26	900634-34168H	112	902-2040H	228	91-53136	108	918i-27181H	194
900-55840	32	900567-55762	26	900634-34169H	112	902-2111H	226	91-53137	108	918i-27182H	194
900-55841	32	900567-55765	26	900644-32059	114	902-2112H	226	91-53138	108	918i-32020H	192
900-55845	32	900567-55766	26	900644-38119	114	902-2113H	226	91-53139	108	918i-32050H	192
900039-55450	94	900567-55770	26	900659-32059	114	902-2114H	226	91-53150	32	918i-32080H	193
900039-55452	94	900567-55775	26	900659-38119	114	902-2115H	226	91-53151	32	918i-32100H	193
900039-55455	94	900567-59420	25	900671-34136H	112	902-2116H	226	91-53159	32	918i-34020H	195
900039-55456	94	900567-59422	25	900671-34137H	112	902-2117H	226	91-53190	108	918i-34090H	193
900044-34146H	107	900567-59425	25	900671-34138H	112	902-2118H	226	91-53195	108	918i-34306H	195
900044-34147H	107	900567-59426	25	900671-34139H	112	902-2119H	226	91-53196	108	918i-38110H	192
900044-34148H	107	900567-59427	25	900671-34166H	112	902-2120H	226	91-53197	108	918i-42550HK	192
900044-34149H	107	900567-59428	25	900671-34167H	112	905-2001H	226	91-53198	108	918i-42580HK	193
900044-34156H	107	900567-59620	109	900671-34168H	112	905-2002H	226	91-53199	108	91i-32020H	181
900044-34157H	107	900567-59627	109	900671-34169H	112	905-2003H	226	91-54420	118	91i-32025H	183
900044-34158H	107	900567-59628	109	900672-32059	114	905-2004H	226	91-54421	118	91i-32027H	183
900044-34159H	107	900567-59629	109	900672-38119	114	905-2005H	226	91-54422	118	91i-32050H	181
900044-55720	26	900567-59630	109	900673-32059	114	905-2006H	226	91-54423	118	91i-32055H	183
900044-55722	26	900567-59637	109	900673-38119	114	905-2007H	226	91-55520	95	91i-32057H	183
900044-55725	26	900567-59638	109	900674-55450	94	905-2008H	226	91-55522	95	91i-34070H	113
900044-55729	26	900567-59639	109	900674-55452	94	905-2009H	226	91-55526	95	91i-34100H	106
900044-55730	25	900567-S10002	114	900674-55455	94	905-2010H	226	91-55750	27	91i-34105H	106
900044-55732	25	900568-34136H	112	900674-55456	94	905-2011H	226	91-55752	27	91i-34106H	106
900044-55735	25	900568-34137H	112	900713-342555HK	242	905-2012H	226	91-55755	27	91i-34107H	106
900044-55736	25	900568-34138H	112	900714-342555HK	242	905-2013H	226	91-55759	27	91i-34108H	106
900044-55737	25	900568-34139H	112	900719-342555HK	242	905-2014H	226	91-55840	32	91i-34109H	106
900044-55738	25	900568-34166H	112	900725-342555HK	242	905-2015H	226	91-55841	32	91i-34110H	106
900044-55740	27	900568-34167H	112	900726-342555HK	242	905-2016H	226	91-55845	32	91i-34115H	106
900044-55742	27	900568-34168H	112	901-37080	195	905-2017H	228	910-2001H	226	91i-34116H	106
900044-55745	27	900568-34169H	112	901-37081	195	905-2018H	228	910-2002H	226	91i-34117H	106
900044-55749	27	900588-34146H	107	901-37082	195	905-2019H	228	910-2003H	226	91i-34118H	106
900044-55760	26	900588-34147H	107	901i-27180H	194	905-2020H	228	910-2004H	226	91i-34119H	106
900044-55762	26	900588-34148H	107	901i-27181H	194	905-2021H	228	910-2005H	226	91i-34120H	113





N° d'article	Page	N° d'article	Page
91i-34125H	113	980-2007H	226
91i-34126H	113	980-2011H	226
91i-34127H	113	980-2015H	226
91i-34128H	113	980-2019H	228
91i-37110H	101, 183	980-2023H	228
91i-37112H	101, 227	980-2027H	228
91i-38110H	181	980-2031H	228
91i-38115H	183	980-2039H	228
91i-38116H	183	980-2111H	226
91i-38117H	183	980-2118H	226
91i-38118H	183	980-2120H	226
91i-53320H	116	F-190	57
91i-53321H	116		
91i-53322H	116		
91i-53323H	116		
920-2001H	226		
920-2002H	226		
920-2003H	226		
920-2004H	226		
920-2005H	226		
920-2006H	226		
920-2007H	226		
920-2008H	226		
920-2009H	226		
920-2010H	226		
920-2011H	226		
920-2012H	226		
920-2013H	226		
920-2014H	226		
920-2015H	226		
920-2016H	226		
920-2017H	228		
920-2018H	228		
920-2019H	228		
920-2020H	228		
920-2021H	228		
920-2022H	228		
920-2023H	228		
920-2024H	228		
920-2025H	228		
920-2026H	228		
920-2027H	228		
920-2028H	228		
920-2029H	228		
920-2030H	228		
920-2031H	228		
920-2032H	228		
920-2033H	228		
920-2034H	228		
920-2035H	228		
920-2036H	228		
920-2037H	228		
920-2038H	228		
920-2039H	228		
920-2040H	228		
920-2111H	226		
920-2112H	226		
920-2113H	226		
920-2114H	226		
920-2115H	226		
920-2116H	226		
920-2117H	226		
920-2118H	226		
920-2119H	226		
920-2120H	226		
926-37080	195		
926-37081	195		
926-37082	195		
926i-27180H	194		
926i-27181H	194		
926i-27182H	194		
926i-32020H	192		
926i-32050H	192		
926i-32080H	193		
926i-32100H	193		
926i-34020H	195		
926i-34090H	193		
926i-38110H	192		
926i-42550HK	192		
926i-42580HK	193		
980-2003H	226		

Format	Série	Page(s)
ø 1 cm / 3/8 Inch		
	Loop	270
2,5 x 2,5 cm / 1 x 1 Inch		
	Fresh	256
	Ocean	196
	Plural	202
	Plural non-slip	222
	Plural non-émaillé	230
ø 2 cm / 6/8 Inch		
	Loop	270
5 x 5 cm / 2 x 2 Inch		
	Area Pro.	132
	Ascona.	156
	Fresh	256
	Plural	202
	Plural non-slip	222
	Plural non-émaillé	230
	Quarzit.	236
	Savona.	244
6 x 50 cm / 2 3/8 x 20 Inch		
	Ascona.	156
	Quarzit.	236
6 x 60 cm / 2 3/8 x 24 Inch		
	Ascona.	156
	Quarzit.	236
	Savona.	244
6,2 x 25 cm / 2 1/2 x 10 Inch		
	Chroma	168
	Chroma non-émaillé	188
	Ocean	196
7 x 30 cm / 2 13/16 x 12 Inch		
	Area Pro.	132
7 x 60 cm / 2 13/16 x 24 Inch		
	Area Pro.	132
7,2 x 60 cm / 2 7/8 x 24 Inch		
	Area Pro.	132
7,2 x 120 cm / 2 7/8 x 48 Inch		
	Area Pro.	132
7,2 x 145 cm / 2 7/8 x 58 Inch		
	Area Pro.	132
7,9 x 25 cm / 3 1/8 x 10 Inch		
	Chroma non-émaillé	188
10 x 10 cm / 4 x 4 Inch		
	Area Pro.	132
	Plural	202
	Plural non-slip	222
	Plural non-émaillé	230
10 x 20 cm / 4 x 8 Inch		
	Area Pro.	132
	Plural	202
10 x 25 cm / 4 x 10 Inch		
	Ascona.	156
10 x 30 cm / 4 x 12 Inch		
	Plural	202
10 x 50 cm / 4 x 20 Inch		
	Ascona.	156
10 x 60 cm / 4 x 24 Inch		
	Area Pro.	132
	Ascona.	156
	Quarzit.	236
12,5 x 12,5 cm / 5 x 5 Inch		
	Ascona.	156
	Chroma	168
	Chroma non-slip	178
	Chroma non-émaillé	188
	Quarzit.	236
12,5 x 25 cm / 5 x 10 Inch		
	Area Pro.	132
	Ascona.	156
	Chroma	168
	Chroma non-slip	178
	Chroma non-émaillé	188
	Ocean	196
	Quarzit.	236
12,5 x 50 cm / 5 x 20 Inch		
	Chroma	168
	Plural	202

Format	Série	Page(s)
12,5 x 100 cm / 5 x 40 Inch		
	Plural	202
15 x 15 cm / 6 x 6 Inch		
	Area Pro.	132
	Ascona.	156
	Plural	202
	Plural non-émaillé	230
	Quarzit.	236
	Savona.	244
15 x 30 cm / 6 x 12 Inch		
	Plural	202
15 x 60 cm / 6 x 24 Inch		
	Area Pro.	132
20 x 20 cm / 8 x 8 Inch		
	Area Pro.	132
	Plural	202
	Plural non-slip	222
	Plural non-émaillé	230
20 x 40 cm / 8 x 16 Inch		
	Plural	202
25 x 25 cm / 10 x 10 Inch		
	Area Pro.	132
	Ascona.	156
	Chroma	168
	Chroma non-slip	176
	Chroma non-émaillé	188
	Quarzit.	236
25 x 50 cm / 10 x 20 Inch		
	Area Pro.	132
	Ascona.	156
	Chroma	168
	Chroma non-émaillé	188
	Plural	202
	Quarzit.	236
28 x 145 cm / 11 3/16 x 58 Inch		
	Area Pro.	132
	Ascona.	156
	Quarzit.	236
30 x 30 cm / 12 x 12 Inch		
	Area Pro.	132
	Plural	202
30 x 60 cm / 12 x 24 Inch		
	Area Pro.	132
	Ascona.	156
	Plural	202
	Plural non-slip	222
	Plural non-émaillé	230
	Quarzit.	236
	Savona.	244
30 x 90 cm / 12 x 36 Inch		
	Area Pro.	132
31 x 145 cm / 12 3/8 x 58 Inch		
	Area Pro.	132
	Ascona.	156
	Quarzit.	236
50 x 100 cm / 20 x 40 Inch		
	Ascona.	156
	Plural	202
60 x 60 cm / 24 x 24 Inch		
	Area Pro.	132
	Ascona.	156
	Quarzit.	236
	Savona.	244
60 x 120 cm / 24 x 48 Inch		
	Area Pro.	132
	Savona.	244

N° de format	Pages	N° de format	Pages	N° de format	Pages	N° de format	Pages	N° de format	Pages
12020H	174, 176, 177	341550HK	215, 217	53130	108	55720	26	7161H	241, 248
12023H	175	34156H	107	53135	108	55722	26	730	216, 218
12050H	174, 176, 177	34157H	107	53136	108	55725	26	760	216, 218
12053H	175	34158H	107	53137	108	55729	26	85160	37
17112	99	34159H	107	53138	108	55730	25	85161	37
17190	99	34166H	112	53139	108	55732	25	85163	37
17191	99	34167H	112	53150	32, 33, 243	55735	25	85165	37
17193	99	34168H	112	53151	32, 33, 243	55736	25	85166	37
17194	99	34169H	112	53159	32, 33, 243	55737	25	85167	37, 41
17196	99	34170H	113	53190	108	55738	25	85180	39
18120H	174, 176, 177	342030H	241, 248	53195	108	55740	27	85181	39
18123H	175	342550HK	216, 218, 241	53196	108	55742	27	85183	39
18124H	175	342555HK	242	53197	108	55745	27	85185	39
18190	99	342557HK	242	53198	108	55749	27	85186	39
18191	99	342580HK	241	53199	108	55750	27	85187	39
18192	99	34306	113	53320	116, 243	55752	27	85190	39
18193	99	34306H	195	53321	116, 243	55755	27	85191	39
18194	99	34307	113	53322	116, 243	55759	27	85193	39
18196	99	34308	113	53323	116, 243	55760	26	85195	39
18210H	174, 176, 177	34309	113	53510	85	55762	26	85196	39
18213H	175	37011	115	53510H	85	55765	26	85197	39
18214H	175	37015	115	53511	85	55766	26	86160	57
27180H	194	37017	115	53511H	85	55770	26	86161	57
27181H	194	37018	115	53512	85	55775	26	86162	57
27182H	194	37021	100	53512H	85	55800	95	86163	57
32020H	181, 182, 185, 192, 241	37023	100	54420	118	55802	95	86165	57
32025H	183, 186	37024	100	54421	118	55805	95	86167	57
32027H	183, 186	37031	115	54422	118	55806	95	87160	45
32050H	181, 182, 185, 192	37035	115	54423	118	55820	31	87161	45
32055H	183, 186	37080	100, 195	55100	49	55821	31	87163	45
32057H	183, 186	37081	100, 195	55101	49	55822	31	87165	45
32059	114	37082	100, 195	55105	49	55825	31	87166	45
32080H	193	37088	99	55106	49	55826	31	87167	45
32100H	193	37090	100	55107	49	55830	31	95160	41
332050HK	241	37091	100	55140	49	55831	31	95161	41
34020	100	37092	100	55141	49	55832	31	95163	41
34020H	195	37110H	101, 175, 183	55143	49	55835	31	95165	41
34070H	113	37112H	101, 220, 227	55145	49	55836	31	95166	41
34090H	193, 241	37120	101	55146	49	55840	32	95180	41
34100	106	37121	101	55147	49	55841	32	95181	41
34105	106	37122	102	55180	37	55845	32	95183	41
34106	106	37125	103	55181	37	55850	57	95185	41
34107	106	37126	103	55185	37	55852	57	95186	41
34108	106	37127	103	55186	37	55855	57	B200HK	241, 248
34109	106	37150	114	55187	37, 41	55856	57	B600HK	241, 248
34110	106	37155	114	55440	94	55857	57	B611HK	242, 248
34115	106	37180	102	55442	94	59420	25	B612HK	242
34116	106	37182	102	55445	94	59422	25	B670HK	248
34117	106	37183	103	55446	94	59425	25	B773HK	242
34118	106	37185	103	55450	94	59426	25	B774HK	242
34119	106	37186	99	55452	94	59427	25	S10002	114
34120H	113	37188	102	55455	94	59428	25	S50044	37
34125H	113	37189	103	55456	94	59620	109	S50065	49
34126H	113	38110H	181, 182, 185, 192, 241	55460	95	59627	109	S55102	49
34127H	113	38115H	183, 186	55462	95	59628	109	S55142	49
34128H	113	38116H	183, 186	55465	95	59629	109	S55182	37
34136H	112	38117H	183, 186	55466	95	59630	109	S85162	37
34137H	112	38118H	183, 186	55520	95	59637	109	S85182	39
34138H	112	38119	114	55522	95	59638	109	S85192	39
34139H	112	41550HK	174, 176, 177	55526	95	59639	109	S87162	45
34146H	107	42550HK	174, 176, 177, 192	55563	114	59680	115	S95162	41
34147H	107	42580HK	193	55565	114	59681	115	S95182	41
34148H	107	44025	100	55566	114	59685	115		
34149H	107	44026	100	55567	114	703	215, 217		

Agrob Buchtal présente des bords émaillés dans beaucoup de séries. En ce qui concerne les **produits en grès cérame étiré** et en grès étiré, des bords **émaillés ou des bords** arrondis émaillés sont livrables selon le système de numéros de formats suivants :

					
N° du format de base au lieu de	...1 = petit bord	...2 = grand bord	...3 = angle gauche	...4 = angle droit	bords émaillés
chiffre final 0 chiffre final5 = petit bord	...6 = grand bord	...7 = angle gauche	...8 = angle droit	bords arrondis émaillés

Exemple : N° du format de base 18120 = 244 x 119 x 6 mm,
Format n° 18123 = angle émaillé à gauche

Area Pro

Couleur	NCS Couleur principale	RAL Couleur principale	Color Shade Variation
anthracite	S 7502-B	7024	V2
basalte	S 7005-B80G	180 4005	V2
caillou	S 3502-Y	7030	V2
pierre	S 2502-Y	100 7005	V2
blanc sable	S 1502-Y50R	080 8005	V2
gris sable	S 1502-Y50R	080 7005	V2
sable	S 5005-Y20R	075 5010	V2
muscat	S 7005-Y50R	060 4005	V2
platine	S 0500-N	8500	V2
beige sable	S 1005-Y50R	060 8010	V2
brique	S 7010-Y30R	060 4010	V2
argile	S 8010-Y50R	050 3010	V2

Chroma et Plural

Couleur	similaire N° NCS	similaire N° RAL	Luminance Y
neutre 1 (Chroma non-émailé)	S 9000-N	9017	3
neutre 1	8000	7016	6
neutre 2	S 7500-N	7015	9
neutre 3	S 6500-N		15
neutre 4	S 6000-N	7037	18
neutre 5	S 5502-B	7046	21
neutre 6	S 4502-B	7045	25
neutre 7	S 4000-N	7004	33
neutre 8	S 2502-B		46
neutre 9	S 1502-R50B		65
neutre 10 (Chroma, Plural)	S 1000-N	9003	76
neutre 10 (Chroma non-émailé)	0502-Y	9001	66
neutre 10 (blanc brillant)	S 1500	9003	70
azur actif	S 5030-R80B	5000	9
azur clair	S 2030-R80B		37
azur moyen	S 4030-R90B		21
azur foncé	S 4040-R90B	5007	13
bleu actif	S 6030-R90B		7
bleu clair	S 1510-R80B		60
bleu moyen	S 2020-R80B		40
bleu foncé	S 4030-R80B		17
turquoise actif	S 4030-B50G	6033	22
turquoise clair	S 1010-B50G		63
turquoise moyen	S 2020-B30G		44
turquoise foncé	S 4020-B30G		26
vert actif	S 3050-G50Y		26
vert clair	S 0510-G		69
vert moyen	S 1515-G20Y	6019	53
vert foncé	S 3020-G10Y	6021	31
jaune actif	S 3050-Y10R		32
jaune clair	S 1010-Y10R	1015	69
jaune moyen	S 2030-Y10R		50
jaune foncé	S 2050-Y20R		33
ocre actif	S 3050-Y40R		20
ocre clair	S 2030-Y20R		48
ocre moyen	S 3030-Y30R		36
ocre foncé	S 4030-Y50R		21
saumon actif	S 4040-Y70R		15
saumon clair	S 1515-Y50R		51
saumon moyen	S 2020-Y50R		39
saumon foncé	S 3040-Y60R		23
rouge oxyde actif	S 4050-Y90R		10
rouge oxyde clair	S 2010-Y80R		46
rouge oxyde moyen	S 3020-Y80R		25
rouge oxyde foncé	S 5020-Y80R		15
gris roche actif	S 5030-Y90R		9
gris roche clair	S 2502-R		46
gris roche moyen	S 3502-R	7036	34
gris roche foncé	S 6005-Y80R		15
gris sable actif	S 7010-Y90R		8
gris sable clair	S 1502-Y		56
gris sable moyen	S 3005-Y50R		35
gris sable foncé	S 6010-Y50R		14

Couleurs spéciales

Couleur	similaire N° NCS	similaire N° RAL	Luminance Y
vert pomme	S 1060-G40Y		39
brun moyen	S 5020-Y50R	060 50 20	17
gris moyen	S 3502-Y	100 70 05	32
bleu vif	6040-R70B		1
rouge contrastant (Chroma non-slip B)	S 2050-Y90R	3017	14
rouge contrastant (Chroma non-slip C)	S 2060-Y90R	3018	15
rouge contrastant (Chroma)	S 2570-Y90R	3002	10
blanc nature	2005-Y20R	7032	51
orange	S 2060-Y50R	2010	24
beige sable moyen	S 1010-Y20R	1001	44
violet	S 5020-R50B	4001	13
jaune citron	1070-Y	1016	52

Coloris vifs

Couleur	similaire N° NCS	similaire N° RAL	Luminance Y
violet	S 3555-R60B	300 30 25	11
rouge baie	S 4050-R20B	360 30 35	11
rouge brun	S 2570-Y90R	3003	10
rouge feu	S 1080-R	3002	14
orange signal	S 1070-Y30R	060 70 70	39
jaune soleil	S 1070-Y	080 70 70	50
vert jaune	S 2050-G40Y	120 60 50	34
vert eau	S 4030-G	6000	21
vert bleu	S 3040-B50G	190 50 25	23
bleu cobalt	S 4055-R70B	290 30 40	8

KerAion – émaux spéciaux pour salles d'opération

Couleur	similaire N° NCS	similaire N° RAL	Luminance Y
beige	0502-Y	1013	69
bleu	0530-R90B		46
gris	3000-N	7038	47
vert	2030-B70G	6027	36
gris clair	1502-G50Y	7047	58
blanc	0500-N	9003	78

L'application systématique de la couleur comme moyen d'agencement architectonique a pris encore plus d'importance pendant ces dernières années. Nous avons donc prévu une aide de planification sous la forme d'une liste des séries d'aménagement essentielles de la gamme Agrob Buchtal, ventilée selon les systèmes suivants :

NCS = Natural Color System
 (pour de plus amples détails, veuillez vous mettre en contact avec : Skandinavian Color Institute AB, · P.O.Box 49022
 S-10028 Stockholm · Tél. +46/8/6174700 · Fax +46/8/6174747,
 Institut für Farbe – Brigitte Hartmann · Rotes Knie 6 · D-74389 Cleebrohn
 Tél. +49 7135/12742 · Fax +49 7135/12737)

Échelle des couleurs RAL
 (pour de plus amples détails, veuillez vous mettre en contact avec : RAL – Deutsches Institut für Gütesicherung und Kennzeichnung e.V. · Siegburger Strasse 39 ·
 D-53757 St. Augustin
 Tél. +49 2241/1605-0 · Fax +49 2241/1605-11)

Luminance :
 Cette donnée (valeur standard de couleur Y) décrit la luminance d'une couleur en comparaison à une surface de blanc idéal, ayant les caractéristiques d'illumination identiques quant à l'intensité, la direction et la qualité. Dans le cas d'un blanc idéal, Y = 100, noir: Y = 0, c'est-à-dire que toute la lumière incidente est reflétée.

Veillez noter que ces classifications ne peuvent servir que de guide et, le cas échéant, des échantillons originaux que nous pouvons vous fournir, sont recommandés.

La luminance contrastante décrit la différence de luminosité de deux surfaces colorées. Cette valeur sert de base pour déterminer s'il s'agit d'un agencement d'espace riche en contraste, telle qu'il est exigé par ex. par la norme DIN 32975 « Gestaltung visueller Informationen im öffentlichen Raum zur barrierefreien Nutzung » (Agencement d'informations visuelles dans l'espace public pour

l'utilisation sans barrières). Veuillez trouver ci-dessous les valeurs correspondantes pour les séries sélectionnées. Elles résultent des valeurs de luminance concernées qui sont spécifiées comme moyennes des mesures individuelles. Sur demande, nous déterminons volontiers des valeurs pour d'autres produits.

Luminance contrastante, série Area Pro										
		anthracite	basalte	caillou	pierre	blanc sable	gris sable	sable	muscat	
<i>Luminance Y</i>		8	13	21	33	50	38	21	14	
anthracite	8	0,00	0,23	0,44	0,60	0,72	0,64	0,44	0,24	
basalte	13		0,00	0,23	0,43	0,59	0,49	0,24	0,01	
caillou	21			0,00	0,22	0,41	0,29	0,01	0,22	
pierre	33				0,00	0,21	0,08	0,21	0,42	
blanc sable	50					0,00	0,14	0,40	0,58	
gris sable	38						0,00	0,28	0,48	
sable	21							0,00	0,23	
muscat	14								0,00	
platine	58									
beige sable	41									
brique	14									
argile	10									

Luminance contrastante, série Ascona							
		shell	sand	pearl	stone	mud	graphite
<i>Luminance Y</i>		55	50	47	40	27	11
shell	55	0,00					
sand	50	0,05	0,00				
pearl	47	0,08	0,03	0,00			
stone	40	0,16	0,11	0,08	0,00		
mud	27	0,34	0,30	0,27	0,19	0,00	
graphite	11	0,67	0,64	0,62	0,57	0,42	0,00

Luminance contrastante, série Area Pro (suite)

		platine	beige sable	brique	argile
<i>Luminance Y</i>		58	41	14	10
anthracite	8	0,75	0,66	0,25	0,07
basalte	13	0,63	0,51	0,03	0,16
caillou	21	0,47	0,32	0,21	0,38
pierre	33	0,28	0,11	0,41	0,55
blanc sable	50	0,07	0,11	0,57	0,68
gris sable	38	0,21	0,04	0,47	0,60
sable	21	0,46	0,31	0,21	0,38
muscat	14	0,62	0,50	0,01	0,17
platine	58	0,00	0,18	0,62	0,72
beige sable	41		0,00	0,49	0,62
brique	14			0,00	0,19
argile	10				0,00

Luminance contrastante, série Quarzit

		gris basalte	gris quartz	beige sable	brun sépia	gris blanc
<i>Luminance Y</i>		15	40	47	30	55
gris basalte	15	0,00				
gris quartz	40	0,45	0,00		0,14	
beige sable	47	0,52	0,08	0,00	0,22	
brun sépia	30	0,33			0,00	
gris blanc	55	0,57	0,16	0,08	0,29	0,00

Luminance contrastante, série Savona

		chaux	beige	marron	gris	anthracite
<i>Luminance Y</i>		52	38	20	20	8
chaux	52	0,00	0,16	0,44	0,44	0,73
beige	38		0,00	0,31	0,31	0,65
marron	20			0,00	0,00	0,43
gris	20			0,00	0,00	0,43
anthracite	8					0,00



Normes européennes de qualité

Normes produits (simplifiées et appliquées aux formats 20 x 20 cm (BIII), ou 30 x 30 cm (BII))	Carreaux céramiques extrudés DIN EN 14411				Carreaux céramiques pressés à sec DIN EN 14411		Normes d'essai
	Groupe AI _a + AI _b „Nature“ „Précision“		Groupe AII _a -Partie 1 „Nature“ „Précision“		Groupe BI _a + BI _b	Groupe BIII	
A) Dimensions et aspect de surfaces							
1. Longueur et largeur	± 2 %	± 1,0 %	± 2 %	± 1,25 %	± 0,6 %	± 0,5 %	DIN EN ISO 10545-2
2. Epaisseur	± 10 %	± 10 %	± 10 %	± 10 %	± 5 %	± 10 %	DIN EN ISO 10545-2
3. Rectitude des bords	± 0,6 %	± 0,5 %	± 0,6 %	± 0,5 %	± 0,5 %	± 0,3 %	DIN EN ISO 10545-2
4. Angularité	± 1,0 %	± 1,0 %	± 1,0 %	± 1,0 %	± 0,5 %	± 0,5 %	DIN EN ISO 10545-2
5. Planéité							DIN EN ISO 10545-2
5.1 Bombement au centre	± 1,5 %	± 0,5 %	± 1,5 %	± 0,5 %	± 0,5 %	+ 0,5/-0,3 %	DIN EN ISO 10545-2
5.2 Bombement aux bords	± 1,5 %	± 0,5 %	± 1,5 %	± 0,5 %	± 0,5 %	+ 0,5/-0,3 %	DIN EN ISO 10545-2
5.3 Gauchissement	± 1,5 %	± 0,8 %	± 1,5 %	± 0,8 %	± 0,5 %	± 0,5 %	DIN EN ISO 10545-2
6. Non-défectuosité de la surface	au moins 95 %		au moins 95 %		au moins 95 %		DIN EN ISO 10545-2
7. Déviations de couleur	•		•		•		DIN EN ISO 10545-16
7.1 Tri selon nuances de couleur	•		•		•		Deutsche Steinzeug
8. Tri selon format ¹⁾	•		•		•		Deutsche Steinzeug
B) Propriétés physiques						émaillé	
1. Absorption d'eau	moyenne / valeur individuelle maxi	AI _a E ≤ 0,5%/0,6% AI _b 0,5% < E ≤ 3%/3,3%	≤ 6/6,5%		BI _a ≤ 0,5% BI _b ≤ 3%	> 10%	DIN EN ISO 10545-3
2. Résistance à la flexion	Valeur en paren- thèses = valeur individuelle mini.	AI _a min. 28 (21) N/mm ² AI _b min. 23 (18) N/mm ²	min. 20 (18) N/mm ²		BI _a min. 35 (32) N/mm ² BI _b min. 30 (27) N/mm ²	épaisseur < 7,5 mm: 15 N/mm ² épaisseur ≥ 7,5 mm: 12 N/mm ²	DIN EN ISO 10545-4
2.1 Résist. à la rupture ≥ 7,5 mm d'épaisseur		AI _a min. 1300 N AI _b min. 1100 N	au moins 950 N		BI _a min. 1300 N BI _b min. 1100 N	au moins 600 N	DIN EN ISO 10545-4
2.2 Résist. à la rupture < 7,5 mm d'épaisseur		au moins 600 N	au moins 600 N		au moins 700 N	au moins 200 N	DIN EN ISO 10545-4
3. Résistance aux chocs	•		•		•		DIN EN ISO 10545-5
4. Résistance à l'usure en profondeur	≤ 275 mm ³		≤ 393 mm ³		≤ 175 mm ³		DIN EN ISO 10545-6
5. Résistance de l'émail à l'usure	0-5		0-5		0-5		DIN EN ISO 10545-7
6. Coefficient de dilatation thermique maxi	•		•		•		DIN EN ISO 10545-8
7. Résistance aux chocs thermiques	•		•		•		DIN EN ISO 10545-9
8. Allongement à l'humidité	< 0,001 mm/m		< 0,001 mm/m		ca. 0,001 mm/m		DIN EN ISO 10545-10
9. Résistance de l'émail au tressailage	exigée		exigée		exigée		DIN EN ISO 10545-11
10. Conductibilité thermique	ca. 1 W/mK		ca. 1 W/mK		ca. 1 W/mK		Deutsche Steinzeug
11. Conductibilité électrique	> 10 ¹⁰ Ohm ³⁾		> 10 ¹⁰ Ohm ³⁾		10 ¹⁰ Ohm		DIN EN 1081
12. Résistance à la diffusion de vapeur	ca. μ 120.000		ca. μ 120.000		ca. μ 120.000		DIN EN ISO 12572
13. Ingéivité/Résistance au gel	exigée		non requise, mais satisfait par AGROB-BUCHTAL		exigée		DIN EN ISO 10545-12
14. Tenue à la lumière et stabilité des couleurs	•		•		•		DIN 51094
15. Luminance	sur demande		sur demande		sur demande		Deutsche Steinzeug
16. Tenue au feu	A1/A1 _{fl}		A1/A1 _{fl}		A1/A1 _{fl}		DIN 4102/DIN EN 13501-1
C) Propriétés chimiques²⁾							
1. Résistance aux produits chimiques	voir certificat d'essai		voir certificat d'essai		voir certificat d'essai		DIN EN ISO 10545-13
2. Résistance aux produits chimiques ménagers et aux produits pour le bain	min. GB ou UB		min. GB ou UB		min. GB ou UB		-
3. Résistance aux taches (émaillé)	min. cl. 3		min. cl. 3		min. cl. 3		DIN EN ISO 10545-14
4. Dégagement de plomb et de cadmium	•		•		•		DIN EN ISO 10545-15
5. Hytect	voir certificat d'essai		voir certificat d'essai		voir certificat d'essai		Deutsche Steinzeug
D) Antidérapance							
1. Coefficient de frottement	•		•		•		E-DIN EN ISO 10545-17
1.1 Secteur professionnel (BG)	groupes R9-13/V4-10		groupes R9-13/V4-10		groupes R9-13/V4-10		DIN 51130
Association des Compagnies d'Assurances							DGUV-R 108-003 (BGR 181)
1.2 Zones pieds nus (BUK)	groupes A/B/C		groupes A/B/C		groupes A/B/C		DIN 51097
Association Nationale Allemande des Compagnies d'Assurances Accident							DGUV-I 207-006 (GUV-I 8527)

1) Marquage des cartons selon les formats et les nuances de couleur.

2) Sauf acide fluorhydrique et composés.

3) Exceptions :

KerAion ELA 10.6 Conductibilité électrique 10⁹ Ohm DIN EN 1081Eladuct 10⁸**Les carreaux de la gamme Deutsche Steinzeug surpassent les exigences des normes.**

Les matières premières sélectionnées, les modes de préparation retenus et les techniques de cuisson mises en œuvre permettent d'utiliser les carreaux de notre gamme dans tous les contextes : biologique, écologique, hygiénique et bactériologique.

Toutes les références à des normes de produit et d'essai tout comme à toutes les citations en rapport à ces dernières, sont à considérer comme renseignements à titre indicatif. Les versions les plus actuelles s'appliquent.

Définitions et classification selon DIN EN 14411

Tous les carreaux de notre gamme sont tirés de matériaux d'origine naturelle tels que l'argile, le quartz et feldspath, qui sont préparés, purifiés et cuits. Ces produits sont émaillés (GL) ou non (UGL) selon l'application envisagée. La norme DIN EN 14411 permet de les classer comme suit :

Classification des carreaux céramiques selon groupes d'absorption d'eau (E) et leur mise en forme

Mise en forme	Groupe I E ≤ 3 %	Groupe II _a 3 % < E ≤ 6 %	Groupe II _b 6 % < E ≤ 10 %	Groupe III E > 10 %
A Carreaux extrudés	Groupe AI _a E ≤ 0,5 % (Annexe M)	Groupe AII _{a-1a} (Annexe B)	Groupe AII _{b-1a} (Annexe D)	Groupe AIII (Annexe F)
	Groupe AI _b 0,5 % < E ≤ 3 % (Annexe A)	Groupe AII _{a-2a} (Annexe C)	Groupe AII _{b-2a} (Annexe E)	
B à sec pressés pressés à sec	Groupe BI _a E ≤ 0,5 % (Annexe G)	Groupe BII _a (Annexe J)	Groupe BII _b (Annexe K)	Groupe BIII _b (Annexe L)
	Groupe BI _b 0,5 % < E ≤ 3 % (Annexe H)			

a) Les groupes AII_a et AII_b sont divisés (partie 1 et 2) selon des exigences de produits différentes.
b) Le groupe BIII s'applique essentiellement aux carreaux émaillés. Il y a un faible nombre de carreaux non-émaillés pressés à sec qui sont fabriqués avec une absorption d'eau dépassant 10%, auxquels ce groupe de produit ne s'applique pas.

Dans le langage courant, on entend par :

Carreaux extrudés

(marqués d'un « A »)

les carreaux et dalles dont une certaine longueur de matériel est découpée d'une barre formée de la masse plastique au moyen d'une extrudeuse.

Carreaux pressés à sec

(marqués d'un « B »)

les carreaux et dalles pressés sur la base d'une masse finement broyée dans des formes individuelles sous pression élevée.

Les **grès cérame** étirés sont des carreaux extrudés à plat individuels ingélifs et cuits à une température d'env. 1.260°C.

KerAion ist die einzigartige keramische, flachextrudierte Großflächenplatte von Agrob Buchtal.

KerAion est l'unique élément céramique grand format extrudé à plat d'Agrob Buchtal.

Les **grès cérame pressés** sont des carreaux pressés à sec individuels ingélifs et cuits à une température de 1200°C.

On entend par **grès cérame fin vitrifié** un carreau fritté pour atteindre une densité particulièrement élevée, présentant une absorption d'eau de < 0,5 %.

Les **mosaïques** sont des carreaux en grès cérame (fin vitrifié) de petite taille collés sur une feuille.

Les **carreaux de faïence** sont des carreaux pressés à sec individuels et non-ingélifs cuits à une température d'env. 1100°C.

L'absorption d'eau E s'exprime en pourcentage pondéral et est déterminée selon DIN EN ISO 10 545-3.

Description des cotes

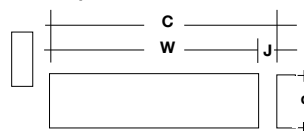

Cote de coordination (C) en cm = cote d'usine (W) + joint (J).

Cote d'usine (W) en mm = cotes des surfaces vues et épaisseur (d)

Dimensions et surfaces

1 à 5. Cotes, DIN EN ISO 10545-2

Toutes les dimensions sont déterminées selon la norme.

Tolérances de longueur et de largeur admissibles selon les normes produit						
DIN EN 14411	Group AI _a / AI _b (25x12,5 cm)		Group AII _a (25x12,5 cm)		Group BII _a / BII _b (30x30 cm)	Group BIII (10x10 cm)
	« Nature »	« Précision »	« Nature »	« Précision »		
Écart de la cote de fabrication	± 2 %, max. 4 mm	± 1 %, max. 2 mm	± 2 %, max. 4 mm	± 1,25 %, max. 2 mm	± 0,6 %, max. 2 mm	± 0,2 %, max. 2 mm
Écart de la longueur moyenne des côtés	± 1,5 %	± 1,0 %	± 1,5 %	± 1,0 %	± 0,5 %	± 0,5 %

Toutes les références à des normes de produit et d'essai tout comme à toutes les citations en rapport à ces dernières, sont à considérer comme renseignements à titre indicatif. Les versions les plus actuelles s'appliquent.

Les cotes de fabrication de notre gamme des **pièces spéciales** sont indiquées par côté.

6. Non-défectuosité de la surface, DIN EN ISO 10545-2

Les surfaces de 1 m², soit 30 carreaux, sont examinées à 1 m de distance sous une lumière de 300 lux pour déceler les vices visibles à l'oeil.

7. Déviations de couleur, DIN EN ISO 10545-16

Dans le cas de produits unis émaillés, Δ E_{cmc} < 0,75 est considéré comme de même teinte ; pour les articles non-émaillés, c'est 1,0.

7.1. Tri selon nuances

L'appartenance des produits à une catégorie de nuances est estampillée sur l'emballage sous forme codée. Seules les nuances identiques permettent d'obtenir une surface uniforme. Dans le cas des grès étirés rustiques, des déviations de couleur assez importantes sont normales. Il convient de prendre ces carreaux alternativement de divers cartons lors de la pose.

8. Tri selon les dimensions

Les cotes de fabrication varient grâce à la technique de production. La cote de fabrication est estampillée sur l'emballage sous forme codée. Ne poser que des carreaux provenant des cartons portant le même code. Les différences éventuelles sont compensées dans les joints, selon la VOB allemande (Règlement adjudicatif de travaux de constructions).

Propriétés physiques

1. Absorption d'eau, DIN EN ISO 10545-3

L'absorption d'eau (E) exprime l'augmentation pondérale des éprouvettes saturées d'eau sous vide, rapportées à leur poids à sec.

1.1 Densité apparente, DIN EN ISO 10545-3

Indique le rapport de la masse au volume extérieur.

2. Résistance à la flexion, EN ISO 10545-4

La résistance à la flexion F s'exprime en N et est déterminée sur des éprouvettes à l'intermédiaire de la sollicitation en trois points. La formule suivante permet de déterminer la résistance à la flexion et la charge de rupture :

Résistance à la flexion

$$R = \frac{3 \cdot F \cdot L}{2 \cdot b \cdot h^2}$$

F = Charge de rupture N
L = distance en mm entre les points d'appui

Charge de rupture

$$S = \frac{F \cdot L}{b}$$

b = largeur en mm
h = épaisseur en mm
R = résistance à la flexion

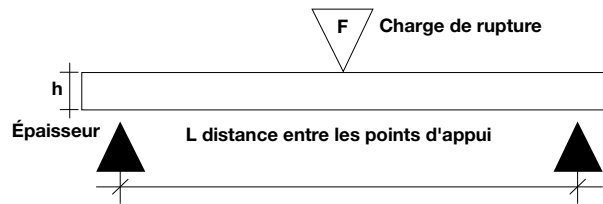

Possibilités d'utilisation	Groupe de charge
Charge de rupture inférieure à 1.500 N Habitat et revêtements de sol exposés à une sollicitation mécanique comparable p. ex. salles de bains d'hôtels, locaux de service sanitaire	1
Charge de rupture 1.500 à 3.000 N Locaux administratifs, artisanaux et industriels (permet l'utilisation de véhicules à pneus) p. ex. cuisines pour collectivités, cantines d'entreprise, zones de circulation, salles d'exposition et d'entretien des véhicules, locaux de vente, tous sans utilisation de chariots de manutention Pressions au sol jusqu'à 2 N/mm ²	2
Charge de rupture 3.000 à 5.000 N Locaux artisanaux et industriels (utilisation de chariots de manutention avec pneus à bandages super-élastiques, des roues en caoutchouc et en Vulkollan), p. ex. dans le commerce de détail et de gros de denrées alimentaires, le commerce de détail et de gros d'articles non alimentaires, des galeries marchandes Pressions au sol jusqu'à 2 à 6 N/mm ²	3
Charge de rupture 5.000 à 8.000 N Locaux artisanaux et industriels ; domaines d'application comme Groupe 3, mais utilisables avec roulettes en polyamide Pressions au sol 6 à 20 N/mm ²	4
Charge de rupture dépassant 8.000 N Locaux artisanaux et industriels ; zones supportant des charges lourdes au moyen de chariots de manutention avec des roulettes en polyamide ; tambourinage de pièces en métal, comme p. ex. dans les ateliers de fabrication, de montage et des dépôts de stockage, ateliers de réparation pour les machines et l'appareillage lourd Pressions au sol > 20 N/mm ²	5

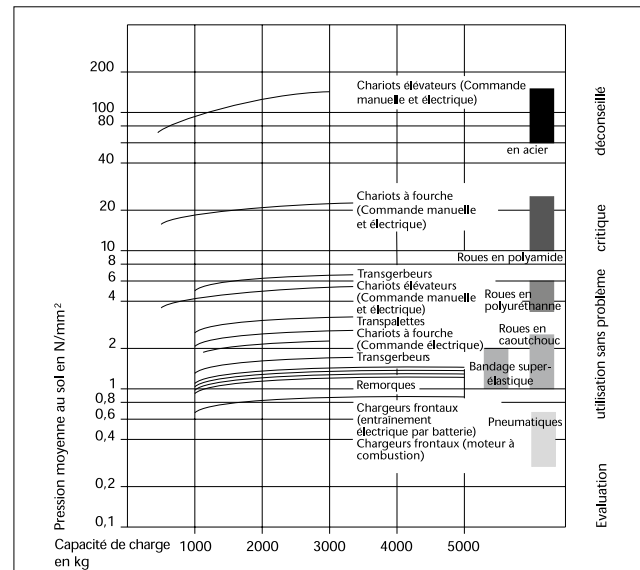

Pressions au sol en N/mm² exercée par les roues des chariots de manutention selon une étude de l'office de contrôle des matériaux (FMPA) de Stuttgart

Le diagramme présente clairement les charges appliquées et montre le rôle joué par le type des roues : Les roues en acier sont à déconseiller. Celles en polyamide (nylon + perlon) ne sont pas idéales. Il est préférable de recourir à des roues avec des pneus moins durs (dureté Shore A ≤ 75), de grand diamètre et une large surface d'appui.

Attention !

Les options indiquées sous les « domaines possibles d'application » ne peuvent être naturellement que des recommandations, car le type et la qualité de pose jouent un rôle décisif : notre recommandation se base sur une pose conventionnelle et correcte. Dans le cas d'une charge mécanique plus élevée ou des pneus plus durs, il faut choisir des carreaux d'une épaisseur augmentée.

Toutes les références à des normes de produit et d'essai tout comme à toutes les citations en rapport à ces dernières, sont à considérer comme renseignements à titre indicatif. Les versions les plus actuelles s'appliquent.

Résistance aux charges mécaniques

La gamme de Deutsche Steinzeug propose des carreaux d'une épaisseur de 5 à 20 mm pour les applications industrielles et professionnelles extrêmes dans l'industrie et le secteur professionnel. Les valeurs de charge de rupture de nos produits sont nettement supérieures à celles prescrites par la norme DIN EN 14411 (certificats d'essai correspondantes seront mises à disposition sur demande).

La charge de rupture ainsi calculée permet de savoir si le carreau se prête à un revêtement de sol exposé à une charge mécanique. La sollicitation se traduit plus par une flexion que par une compression. Les carreaux « surépais » de notre gamme présentent une excellente résistance à la compression, à la rupture et à la flexion. Ils constituent le revêtement idéal des sols fortement sollicités. Ils résistent à la forte pression exercée sur le sol par les roues de chariots de manutention, des chariots élévateurs et des gerbeurs à fourche. Ils s'adressent tout spécialement aux entreprises de logistique industrielle, aux grandes surfaces et aux hypermarchés.

3. Résistance à la compression

La résistance à la compression des carreaux n'est pas normalisée. Pour les carreaux en grès cérame pressé, elle atteint jusqu'à 150 N/mm². Le tableau de conversion suivant montre l'importance d'une pose correcte des carreaux in situ selon les règles de l'art. Les une pose spéciale par un professionnel peut compenser les valeurs relativement faibles du mortier de ciment et du mortier en couche mince (composition du mortier, rapport ciment / eau, compression manuelle ou mécanique).

4. Résistance aux chocs, DIN EN ISO 10545-5

Mesure de rebondissement sur 5 échantillons.

5. Résistance à l'usure en profondeur DIN EN ISO 10545-6

Afin de déterminer l'usure en profondeur des carreaux non-émaillés, on mesure l'abrasion occasionnée par le corindon fondu et un disque abrasif. La résistance du matériau à l'usure est d'autant plus grande que la valeur relevée est faible.

6. Résistance de l'émail à l'usure, DIN EN ISO 10545-7

Le test par voie humide permet de définir la **classe d'usure** des dalles et carreaux émaillés. Un mouvement circulaire excentrique est imprimé à un ensemble composé de corindon fondu, de billes d'acier et d'eau pour simuler artificiellement une abrasion. Le nombre de rotations obtenu sans abîmer la surface donne le classement suivant :

Catégorie	Rotations
0	100
1	150
2	600
3	750/1500
4	2100/6000/12000
5	>12000*

* Doit passer l'essai de taches selon la norme DIN EN ISO 10545-14.

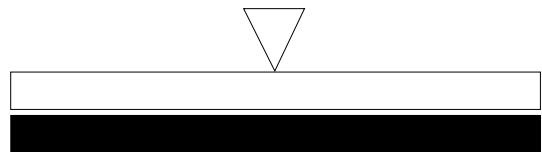

Le grès cérame présente une résistance à la compression env. 10 à 20 fois supérieure à celle d'une chape, du mortier de ciment, ou du béton armé.

Tableau de conversion entre les divers matériaux

Matériaux	N/mm ²	N/cm ²	kN/cm ²
Grès cérame pressé	100 – 150	10.000 – 15.000	10 – 15
Grès étiré et grès cérame étiré	180 – 250	18.000 – 25.000	18 – 25
Mortier de ciment, groupe III	10	1.000	1
Mortier de ciment de qualité	20	2.000	2
Mortier en couche mince	15 – 30	1.500 – 3.000	1,5 – 3
Résines époxy	60 – 75	6.000 – 7.500	6 – 7,5
Chape en ciment CT, C12 (ZE 12)	12	1.200	1,2
CT, C20 (ZE 20)	20	2.000	2
CT, C30 (ZE 30)	30	3.000	3
Chape industrielle dure 65	65	6.500	6,5
Béton armé C 20/25 (B 25)	25	2.500	2,5
C 30/37 (B 35)	35	3.500	3,5

Catégorie 0

L'utilisation des carreaux et dalles émaillés de cette catégorie pour les revêtement de sols n'est pas recommandée.

Classe 1

Revêtements de sols dans les zones exemptes de salissures particulièrement abrasives, à port de chaussures à semelles tendres ou fréquentation pieds nus. (Exemples : salles de bains, chambres à coucher ne donnant pas directement sur l'extérieur.)

Catégorie 2

Revêtements de sols dans les zones à faible fréquentation, port de chaussures normales ou chaussures avec des semelles tendres, ou à fréquentation uniquement faible à chaussures ne présentant que peu de salissures abrasives. (Exemples : locaux d'habitation de maisons, hormis les cuisines, entrées et autres pièces fortement fréquentées). Cela ne s'applique pas aux chaussures spéciales, p.ex. chaussures à clous.

Catégorie 3

Revêtements de sols dans les zones à fréquence de passage élevée, port de chaussures normales, présence limitée de salissures abrasives. (Exemples : cuisines-séjour, couloirs, balcons, loggias et terrasses.) Cela ne s'applique pas aux chaussures spéciales, p.ex. chaussures à clous.

Catégorie 4

Revêtements de sols à fréquence de passage régulière, présence de salissure abrasive faible et donc soumis à une sollicitation plus élevée que ceux de catégorie 3. (Exemples : cuisines de locaux commerciaux, hôtels, salles d'exposition et de vente.)

Catégorie 5

Revêtements de sols à fréquence de passage élevée de longue durée, faible présence de salissures abrasives et donc soumis aux sollicitations extrêmes auxquelles peuvent être soumises des carreaux et dalles émaillés. (Exemples : locaux ouverts au public, tels que les centres commerciaux, zones d'entrée des aéroports, foyers d'hôtels, chemins publics pour piétons et applications industrielles.)

Tout revêtement de sol est soumis à une usure quand il est utilisé. Cette usure dépend du domaine d'application, de la fréquence de passage, de la nature et du degré de salissure, de la résistance et la dureté du revêtement céramique. Contrairement aux carreaux de sol non-émaillés en grès cérame étiré et pressé dont l'utilisation est quasi-universelle, les carreaux émaillés sont classés selon leur groupe de sollicitation. Des paillasons, décrotoirs et autres brosses emprisonnant la saleté et les abrasifs divers, empêchent ainsi d'abîmer les carrelages émaillés. Il convient de prévoir un piège antisaleté de ce genre dans les pièces donnant directement sur la rue ou le jardin.

Sollicitation extrême

Nous conseillons la mise en œuvre des carreaux non-émaillés, pénétrés par le colorant, en grès cérame pressé ou étiré. De nombreux coloris et formats sont proposés. Exemples : Sols à fréquence de passage élevée dans les locaux publics tels que supermarchés, hôtels, écoles, bâtiments administratifs, gares, hôpitaux, passages etc., tenant compte de leur sollicitation mécanique.

7. Coefficient de dilatation, DIN EN ISO 10545-8

Le coefficient de dilatation se mesure par rapport à la température ambiante et 100°C. Les valeurs relevées pour le grès cérame avoisinent $6,0 \times 10^{-6}$ m/(mK) pour le grès cérame et $8,0 \times 10^{-6}$ m/(mK) pour le grès cérame fin vitrifié. La dilatation est donc de 2,4 mm pour le grès cérame pour une longueur de 8 m et une différence de température de 50°C (4,6 mm pour les chapes / béton et 5,6 mm pour l'acier).

8. Résistance aux changements de température, DIN EN ISO 10545-9

La résistance aux changements de température est contrôlée à une température variant entre 15° et 145°.

9. Allongement à l'humidité, DIN EN ISO 10545-10

L'allongement à l'humidité est déterminé entre les échantillons étuvés et saturés d'eau.

10. Résistance de l'émail aux fissures, DIN EN ISO 10545-11

L'essai de résistance de l'émail aux fissures s'effectue dans un autoclave à 500 kPa et est suivi d'un contrôle de couleur. L'émail présentant une propension aux microfissures / des craquelures est marqué comme tel et exige que le revêtement soit mouillé avant le jointoiment, afin de prévenir aux dépôts de fines particules des mortiers pour joints dans les microfissures. L'utilisation des mortiers à joint en couleur est déconseillée. Il ne faut pas marquer les surfaces de l'émail avec un feutre etc.

11. Conductibilité thermique etc.

La conductibilité thermique, déperdition et accumulation de chaleur ainsi que la résistance à la conductibilité de chaleur n'est pas normalisée.

Pour le grès cérame étiré et pressé s'appliquent les valeurs suivantes :

Conductibilité thermique :	1 W/mK
Accumulation de chaleur :	0,8 kJ/kgK
Déperdition de chaleur :	5,3 W/m²K⁴
Résistance à la conductibilité de chaleur :	0,01m² K/W

12. Conductibilité électrique

Avec une résistivité volumique de $>10^{10}$ Ohm (DIN EN 1081), notre céramique constitue un isolant sec. Avec les séries Eladuct et Keraion ELA 10.6, nous offrons toutefois aussi de la céramique pour les sols à conductibilité électrique. L'émail de l'ELA 10.6 a une résistivité superficielle d'environ 10^6 Ohm selon DIN EN 1081. La dérivation des charges électriques se fait à partir de l'émail dans les pistes conductrices en cuivre posées sur le support à carrelage en passant par des joints à réaliser conductibles et des colles à carrelage. Avec Eladuct, le corps du carreau entier est conducteur. La résistivité volumique selon DIN EN 1081 est d'environ 10^6 Ohm. Les joints conductibles ne sont pas nécessaires ici ; en outre, le support doit être conçu comme décrit pour ELA 10.6 !

13. Résistance à la diffusion de vapeur

Aux termes de la norme DIN EN ISO 12572, la résistance à la diffusion de vapeur avoisine m 120 000 pour le grès cérame étiré et pressé, et m 100 000 pour la faïence (sans joints).

14. Ingéivité, DIN EN ISO 10545-12

L'essai d'ingéivité porte sur 10 échantillons (ou plus de 0,25 m²). Le contrôle s'effectue à l'issue de 100 cycles de gel-dégel après une saturation en eau.

L'ingéivité d'un revêtement extérieur ne dépend cependant pas exclusivement de la qualité du carreau céramique utilisé. **Un appareillage professionnel et une pose conforme aux règles d'art s'impose.** A cet effet, veuillez vous référer à nos textes d'appels d'offre et à la fiche technique du Syndicat Central du bâtiment Allemand (Zentralverband des deutschen Baugewerbes) « Revêtements de sol en carreaux et dalles à l'extérieur de bâtiments ».

15. Tenue à la lumière et stabilité des couleurs

La céramique, qu'elle soit émaillée ou non, présente une tenue à la lumière et une stabilité des couleurs dans le temps conformes à la norme DIN 51094.

16. Luminance

La luminance d'un carreau traduit la sensation d'intensité lumineuse perçue par l'œil humain. La valeur $Y = 100$ correspond à la brillance d'une surface d'un blanc absolu, $Y = 0$ à celle d'une surface d'un noir absolu. La luminance est indiquée pour les carreaux unicolores.

17. Comportement au feu

Par conséquent, les carreaux en céramique correspondent à la catégorie M0 (EN ISO 13501-1 et DIN EN 14411 : A 1). A1) sont incombustibles et présentent ainsi des propriétés ignifuges. Même en cas d'incendie, ils ne dégagent pas d'émissions toxiques.

Propriétés chimiques

1. Résistance aux agents chimiques, DIN EN ISO 10545-13**Résistance aux produits chimiques de ménage et aux produits pour le bain**

- Produits chimiques de ménage
Solution d'hydrochlorure d'ammonium 100 g/l
- Sels de piscines
Solution d'hypochlorure de sodium 20 mg/l

Catégories

A/B/C*

Résistance aux acides et lessives

- Faible concentration (L)
 - a) Solution d'acide chlorhydrique 3% (V/V)
 - b) Solution d'acide citrique 100 g/l
 - c) Solution d'hydroxyde de potassium 30 g/l
- Concentration élevée (H)
 - a) Solution d'acide chlorhydrique 18 % (V/V)
 - b) Solution d'acide lactique 5 % (V/V)
 - c) Solution d'hydroxyde de potassium 100 g/l

Catégories

LA/LB/LC ou HA/HB/HC*

Construction « anti-acide » – protection contre les produits chimiques

La protection contre les acides conformément à la norme DIN EN 993-16 et la résistance contre les produits chimiques définie dans la norme DIN 28062 font l'objet de contrôle au cas par cas.

* La catégorie A se caractérise par la résistance aux agents chimiques la plus élevée, qui diminue progressivement vers C.

2. Résistance aux taches, DIN EN ISO 10545-14**Substances formant des taches**

- Substances formant des taches, laissant des traces
 - Substances formant des taches vertes dans l'huile
 - Substances formant des taches rouges dans l'huile
- Substances formant des taches chimiques
 - Iode, 13 g/l dans l'alcool
- Substances formant des taches, formant une pellicule
 - Huile d'olives

Nettoyage (dans le cadre de l'essai)

- Produit nettoyage
 - Eau chaude (+55°C)
 - Produit de nettoyage faible
 - Produit de nettoyage puissant
- Solvant
 - Solution d'acide chlorhydrique 3% (V/V)
 - Hydroxyde de potassium 200 g/l
 - Acétone

Catégories

Cat.5 / Cat.4 / Cat.3 / Cat.2 / Cat.1*

3. Dégagement de plomb et de calcium

Les surfaces émaillées sont exposées à une solution d'acide acétique de 4 %. Ensuite, la quantité du plomb et du calcium dégagés est déterminée.

* La catégorie 5 présente la résistance aux taches la plus élevée, qui diminue progressivement vers C.

Finitions et traitement de surface

Hytect

Hytect est une finition très efficace et durable des carreaux et dalles de la Deutsche Steinzeug. La finition intégrée par cuisson sur la base d'oxyde de titane suit le principe d'action de la photocatalyse. Les avantages suivants en résultent pour l'utilisateur :

A) Hytect décompose les microbes et germes

La surface est activée sous l'action de la lumière du soleil ou de l'éclairage artificiel. Il se forme de l'oxygène activé qui décompose les micro-organismes.

B) Hytect anéantit les odeurs gênantes

Des odeurs gênantes, ennuyeuses ou même dangereuses pour la santé qui sont présentes dans l'air sont décomposées par Hytect.

C) Hytect réduit les efforts de nettoyage

Grâce à la surface hydrophile, l'eau soulève l'encrassement, réduisant ainsi considérablement la quantité de produits de nettoyage, ce qui contribue à la protection de l'environnement et apporte des économies de coûts et de temps pour le travail manuel.

Les surfaces HT sont d'odeur neutre, non-toxiques, elles répondent aux exigences pour les produits alimentaires, sans risque pour les personnes allergiques.

La pose et le jointoiement sont pareils aux procédés habituels. Les agents conventionnels s'appliquent pour le nettoyage (sans acide fluorhydrique ni ses composés). Ne conviennent pas tous les ajouts formant une pellicule, à action graissante ou imprégnante qui perturbent l'action de la lumière sur la surface.

Des instituts de renom en Allemagne et à l'étranger nous ont confirmés les modes d'action correspondants de Hytect.

Traitement de surface Protecta



Le mieux est l'ennemi du bien ...

Des carreaux en grès cérame pressé non-émaillés sont par principe robustes et insensibles aux sollicitations. Le traitement céramique Protecta améliore encore la résistance aux taches et encrassements de façon décisive. Le traitement **appliqué à l'usine** se solidarise au corps du carreau pendant la cuisson et obture les « micro-pores » existant de par leur nature sur la céramique non-émaillée. Ce qui empêche la pénétration de substances salissantes. Une imprégnation ultérieure n'est plus nécessaire ici ; elle est même éventuellement néfaste pour les carreaux antidérapants à traitement de surface Protecta, car le produit d'imprégnation ne peut alors pas pénétrer dans le carreau, mais reste sur la surface comme film lubrifiant.

Les produits à finition Protecta portent cette marque figurative dans les séries correspondantes :



Hygiène

Les carreaux et dalles émaillés et avec traitement de surface Protecta de Deutsche Steinzeug assurent un environnement hygiénique optimal. Grâce à leur surface fermée, ils ne laissent aucune prise à la prolifération microbienne. Les analyses d'instituts d'hygiène confirment l'aptitude comme revêtement des réservoirs d'eau potable. Les personnes hypersensibles telles que les sujets allergiques n'ont qu'à s'en féliciter.

Nettoyage

Par principe, il faut protéger les revêtements par des mesures appropriées contre l'encrassement intensif, dus par exemple à des travaux de construction (de peinture etc.).

Nos carreaux se nettoient généralement à l'eau enrichie d'un détergent neutre ou alcalin.

En présence d'eau dure, utiliser de temps en temps un produit acide. Dans le cas de taches, le nettoyage dépend du type de taches et doit s'effectuer en utilisant des produits chimiques appropriés.

Si l'agent de nettoyage est utilisé à une concentration élevée, il faut rincer ultérieurement à l'aide d'eau claire. Après le nettoyage de base, il faut absolument laver le revêtement à l'eau claire. Les produits de nettoyage combinés renfermant des additifs d'agents d'entretien, sont déconseillés. En développant des couches de matériau, ils dégradent normalement l'antidérapance et portent atteinte à l'apparence du revêtement du sol !

Attention : Les machines de nettoyage munies de pads de récurage renfermant des abrasifs etc. polissent les surfaces et réduisent considérablement l'effet d'antidérapance. De ce fait, nous désapprouvons expressément de telles méthodes.

L'acide fluorhydrique et ses composés attaquent la céramique et l'endommagent irréversiblement.

Pour des instructions de nettoyage détaillées des carreaux céramiques, voir le site internet www.agrob-buchtal.de.

→ Service

→ Architectes & Concepteurs / Commerçants spécialisés / Carreleurs

→ Instructions de nettoyage.

Imprégnation

Il est toutefois préférable d'imprégner le grès cérame non-émaillé sans traitement Protecta ni finition Hytect, afin d'empêcher la pénétration de liquides colorés, de graisses et d'huiles et afin de faciliter le nettoyage.

Il faut appliquer le produit antitache sur les sols nets et secs, et enlever immédiatement du produit en excès.

Antidérapance

1. Coefficient de frottement / antidérapance / adhérence

La réglementation applicable aux locaux de travail et les prescriptions visant à prévenir les accidents exigent que les sols soient plans, antidérapants et faciles à nettoyer. Des mesures particulières s'imposent si la présence d'eau, d'huile, de boue, de graisse ou de résidus constitue un danger de glissement. Il convient de tenir compte de ces points en choisissant les matériaux de revêtement. Ces impératifs sont motivés par les études des compagnies d'assurances. Elles montrent en effet que le glissement est la première cause d'accident.

1.1. Locaux à usage professionnel

Responsable : Deutsche Gesetzliche Unfallversicherung,
Mittelstrasse 51, 10117 Berlin-Mitte,
Téléphone : +49-30-28876-3800, Fax: -3808,
www.dguv.de, info@dguv.de

Normes d'essai : DIN EN 16165 et DIN 51130:2023-03

Directive: ASR A 1.5 - Sols

Fiche technique : Règle DGUV 108-003 « Fußböden in Arbeitsräumen und Arbeitsbereichen mit Rutschgefahr ». (« Aide-mémoire sur les sols dans les locaux et les zones de travail à risque accru de glissement ».) (auparavant : BGR 181)

Méthode de contrôle : plan incliné, port de chaussures de sécurité, agent de glissement : huile.

La surface peut être lisse, légèrement rugueuse, rêche, ou profilée.

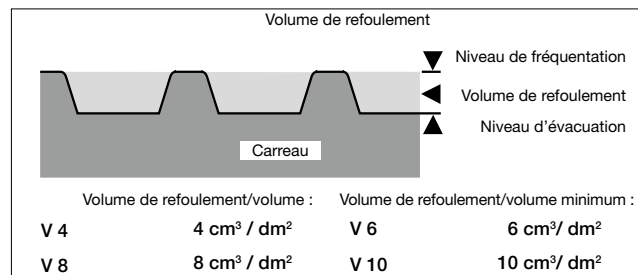

Pour les surfaces profilées, on entend par volume de refoulement (V4-V10) le creux ouvert compris entre le niveau de fréquentation du visiteur et le plan d'évacuation des eaux.

Catégories d'antidérapance

Les catégories d'évaluation requises sont reprises dans un tableau détaillé spécifiant les zones de travail glissantes (voir page suivante). La « Deutsche Gesetzliche Unfallversicherung » et Agrob Buchtal fournissent des renseignements sur demande.

Essai sur « plan incliné »

Catégories d'évaluation	Angle d'inclinaison	Locaux à usage professionnel
R9	>6° - 10° faible adhérence	
R10	>10° - 19° adhérence normale	
R11	>19° - 27° adhérence améliorée	
R12	>27° - 35° grande adhérence	
R13	>35° très grande adhérence	

Les angles d'inclinaison spécifiés servent exclusivement à l'affectation aux catégories d'évaluation et ne sont pas équivalents aux angles d'inclinaison des pentes/rampes.

Les carreaux antidérapants des séries correspondantes sont marqués du logo « GRIP ».



Fondement juridique

Le décret allemand relatif à la sécurité sur les lieux de travail ainsi que les prescriptions relatives à la prévention des accidents exigent que les sols soient planes, antidérapants et faciles à nettoyer. La brochure « Technische Regel für Arbeitsstätten » ASR A 1.5 - Sols

Publiée par :

Bundesanstalt für Arbeitsschutz und Arbeitsmedizin (Ausschuss für Arbeitsstätten) <Institut fédéral allemand de la sécurité au travail et la médecine au travail (Comité pour les locaux de travail)>

Disponible par :

Téléchargement sous www.baua.de

0 Zones et locaux de travail en général*)

0.1	Zones d'entrée, à l'intérieur**)		R9
0.2	Zones d'entrée, à l'extérieur	R11 (ou R10 V4)	
0.3	Escaliers, à l'intérieur***)		R9
0.4	Escaliers, à l'extérieur	R11 (ou R10 V4)	
0.5	Rampes inclinées, à l'intérieur****)	Un groupe R	Valeur V du
	(à partir d'une inclinaison de 3%	au-dessus de celui	nécessaire pour le
	(p. ex. pour fauteuils roulants, pentes	qui est revêtement	revêtement s'il
	de compensation, voies de transport)	de l'accès	y a lieu l'accès
0.6	Sanitaires		
0.6.1	Toilettes		R9
0.6.2	Vestiaires et salles d'eau		R10
0.7	Locaux de détente (p.ex. salle de repos, cantines) Betriebskantinen)		R9
0.8	Locaux de premiers secours et établissements comparables (voir ASR A4.3)		R9

1 Fabrication de margarine, de graisses alimentaires et d'huile de table

1.1	Fonderies à graisse		R13 V6
1.2	Raffineries d'huile de table		R13 V4
1.3	Fabrication et conditionnement de la margarine		R12
1.4	Fabrication et conditionnement de graisses, mise en bouteille de l'huile		R12

2 Laiteries et fromageries

2.1	Traitement du lait frais, y compris le beurre		R12
2.2	Fabrication du fromage, magasinage et conditionnement		R11
2.3	Fabrication des glaces alimentaires		R12

3 Chocolateries, confiseries

3.1	Sucreries		R12
3.2	Fabrication de cacao		R12
3.3	Fabrication du chocolat brut		R11
3.4	Conditionnement en tablettes, fabrication de creux et de pralines		R11

4 Fabrication de pâtisserie

	(boulangeries, pâtisseries, biscuiteries)		
4.1	Préparation de la pâte		R11
4.2	Locaux servant essentiellement au travail des graisses et des masses fluides		R12
4.3	Locaux de lavage du matériel		R12 V4

5 Abattoirs, conditionnement et transformation des viandes

5.1	Abattoirs		R13 V10
5.2	Triperies		R13 V10
5.3	Décapage de la viande		R13 V8
5.4	Charcuteries		R13 V8
5.5	Sections charcuteries cuites		R13 V8
5.6	Sections charcuteries crues		R13 V6
5.7	Chambres de séchage des charcuteries		R12
5.8	Entrepôts de tripes		R12
5.9	Fabrication des salaisons et fumoirs		R12
5.10	Transformation de produits avicoles		R12 V6
5.11	Local de découpage et d'emballage		R12
5.12	Sections de débitage et de conditionnement		R12 V8 ****)

6 Poissonneries, traiters

6.1	Poissonneries		R13 V10
6.2	Fabrication de produits fins		R13 V6
6.3	Fabrication de la mayonnaise		R13 V4

7 Traitement et préparation des légumes

7.1	Fabrication de choucroute		R13 V6
7.2	Conserveries de légumes		R13 V6
7.3	Locaux de stérilisation		R11
7.4	Locaux dans lesquels les légumes sont préparés avant la transformation		R12 V4

8 Locaux humides intervenant dans la fabrication des denrées alimentaires et des boissons

(hors énumération spécifique)

8.1	Caves de stockage et de fermentation		R10
8.2	Mise en bouteille de boissons, fabrication de jus de fruits		R11

9 Cuisines, salles à manger

9.1	Cuisines gastronomiques (restaurants, hôtels)		R12
9.2	Cuisines pour collectivités : hospices, écoles, jardins d'enfants, sanatoriums		R11
9.3	Cuisines pour collectivités : hôpitaux et cliniques		R12
9.4	Cuisines industrielles pour collectivités : cantines d'entreprise, restaurants universitaires et entreprises de distribution de repas à domicile		R12
9.5	Cuisines pour distribution de plats préparés à l'avance : restauration rapide, buvettes		R12
9.6	Cuisines de réchauffage de plats surgelés		R10
9.7	Cuisinettes pour café et thé, cuisines de pensions de familles, cuisines de station		R10
9.8	Locaux à plonge		
9.8.1	Locaux à plonge de cuisines indiquées aux points 9.1, 9.4, 9.5		R12 V4
9.8.2	Locaux à plonge de cuisines indiquées au point 9.2		R11
9.8.3	Locaux à plonge de cuisines indiquées au point 9.3		R12
9.9	Réfectoires, salles de restaurants y compris les allées de service		R9
9.10	Zones de comptoir, zones de vente de boissons		R10

10 Chambres froides, chambres de congélation, entrepôts frigorifiques et entrepôts de congélation

10.1	pour marchandise non emballée		R12
10.2	pour marchandise emballée		R11

11 Locaux de vente

11.1	Réception viande		
11.1.1	pour marchandise non emballée		R11
11.1.2	pour marchandise emballée		R10
11.2	Réception poisson		R11
11.3	Comptoir de vente p. viande et charcuterie		
11.3.1	pour marchandise non emballée (p. ex. en vrac dans des boîtes de transport)		R11
11.3.2	pour marchandise emballée		R10
11.4	Comptoir de vente p. pain et pâtisserie, marchandise non emballée		R10
11.5	Comptoir de vente p. produits laitiers et épicerie fine, marchandise non emballée		R10
11.6	Comptoir de vente pour poisson		
11.6.1	pour marchandise non emballée		R12
11.6.2	pour marchandise emballée		R11
11.7	Comptoirs, sauf point 11.3 à 11.6		R9
11.8	Locaux de préparation de la viande		
11.8.1	pour la transformation de viande, sauf point 5		R12 V8
11.8.2	pour la transformation de viande, sauf point 5		R11
11.9	Locaux et zones de mise en bouquet des fleurs		R11
11.10	Locaux de vente avec fours		
11.10.1	pour la préparation de pâtisserie		R11
11.10.2	pour passer des pâtisseries préfabriquées au four		R10
11.11	Locaux de vente avec friteuses ou grills		R12
11.12	Locaux de vente et locaux pour clients		R9
11.13	Locaux de préparation des aliments pour la vente self-service (à l'exception de la viande, du poisson et de la charcuterie)		R10
11.14	Zones de caisses, zones d'emballage		R9
11.15	Zones de vente en plein air		R11 (ou R10 V4)

12 Locaux de service sanitaire et d'hygiène

12.1	Locaux de désinfection (humides)		R11
12.2	Locaux de nettoyage préalable pour la stérilisation		R10
12.3	Locaux à matières fécales, locaux non-stériles de soins		R10
12.4	Salles de section		R10
12.5	Locaux de bains thermaux, locaux d'hydrothérapie, locaux pour la préparation de bains de boue		R11
12.6	Salles d'eau de salles d'opération, salles de plâtrage		R10
12.7	Locaux sanitaires, salles de bain de service médical		R10
12.8	Cabinets médicaux, salles de thérapie et diagnostic, salles de massage		R9
12.9	Salles d'opération		R9
12.10	Chambres et couloirs d'hôpital		R9
12.11	Cabinets médicaux et centres médicaux		R9
12.12	Pharmacies		R9
12.13	Laboratoires		R9
12.14	Salons de coiffure		R9

13 Buanderies

13.1	Locaux abritant des machines à laver le linge et les vêtements par passage (tubes de lavage) ou des machines à laver / centrifuges		R9
13.2	Locaux abritant des machines à laver dont le linge et les vêtements sont reprises en état non essoré		R11
13.3	Locaux de repassage		R9

14 Fabrication de fourrage concentré

14.1	Fabrication de fourrage sec		R11
14.2	Fabrication de fourrage concentré comprenant des corps gras et de l'eau		R11 V4

Sous toutes réserves. Informations valables à la date de l'impression, sauf modifications intervenues entre-temps.

15 Fabrication de cuirs et textiles			
15.1 Atelier de travail « de rivière » dans les tanneries	R13	28.2 Salles de classe, salles pour travaux de groupe	R9
15.2 Fabrication de fourrage concentré comprenant	R13 V10	28.3 Escaliers	R9
15.3 Locaux en contact avec du cuir encollé	R13 V10	28.4 Toilettes, salles d'eau	R10
15.4 Locaux traitant des graisses pour la fabrication de joints d'étanchéité	R12	28.5 Cuisines d'apprentissage dans les écoles (v. point 9.2, 9.6 ou 9.7)	R10
15.5 Teintureries de textiles	R11	28.6 Cuisines dans les jardins d'enfants (v. point 9)	R10
		28.7 Locaux avec machines pour le travail du bois	R10
		28.8 Salles de travaux manuels	R10
		28.9 Cours de récréation	R11 (ou R10 V4)
16 Locaux de laquage		29 Instituts financiers / banques	
16.1 Zones de polissage à eau	R12 V10	29.1 Salles de guichets	R9
16.2 Revêtement de poudre	R11		
16.3 Peinture	R10		
17 Industrie de la céramique		30 Voies de circulation à l'extérieur	
17.1 Moulins de fragmentation par voie humide des matières premières de céramique	R11	30.1 Chemins à pied	R11 (ou R10 V4)
17.2 Locaux de mixage ; traitement de matières comme le goudron, la poix, le graphite et les résines synthétiques	R11 V6	30.2 Rampes de chargement	
17.3 Presses (façonnage) ; traitement de matières comme le goudron, la poix, le graphite et les résines synthétiques	R11 V6	30.2.1 couvertes	R11 (ou R10 V4)
17.4 Zones de fonderie, zones de coulée en formes sous pression	R12	30.2.2 non couvertes	R12 (ou R11 V4)
17.5 Zones d'émaillage	R12	30.3 Rampes inclinées (à partir d'une inclinaison de 3%; p.ex. pour fauteuils roulants, plates-formes de chargement)	R12 (ou R11 V4)
18 Ateliers de transformation de la pierre et du verre		30.4 Zones de ravitaillement	
18.1 Scieries à pierre, ateliers de polissage	R11	30.4.1 couvertes	R11
18.2 Ateliers de façonnage de verre concave, récipients en verre	R11	30.4.2 non couvertes	R12
18.3 Zones de polissage de verre concave et plat	R11	31 Aires de stationnement	
18.4 Fabrication de verre isolant, traitement avec produits secs	R11 V6	31.1 Garages souterrains et à étages non exposés aux intempéries****)	R10
18.5 Emballage, expédition de verre plat ; traitement avec produits d'anticollage	R11 V6	31.2 Garages souterrains et à étages exposés aux intempéries	R11 (ou R10 V4)
18.6 Zones de polissage du verre à l'acide et à la potasse caustique	R11	31.3 Aires de stationnement en plein air	R11 (ou R10 V4)
19 Usines à béton		32 Salles de bains	
19.1 Zones de lavage du béton	R11	32.1 Vestiaires individuels et collectifs	R10
20 Zones de stockage		32.2 Zones de sauna et de repos	R10
20.1 Zones de stockage des huiles et des matières grasses	R12 V6	32.3 Salles et espaces de douche	R10
20.2 Zones de stockage de denrées alimentaires emballées	R10	<i>NON recommandé par Agrob Buchtal ! Veuillez utiliser R11 (en combinaison avec le groupe de classification B) !</i>	
20.3 Zones de stockage en plein air	R11 (ou R10 V4)	32.4 Plages de piscine	R10
21 Traitement chimique et thermique du fer et des métaux		<i>NON recommandé par Agrob Buchtal ! Veuillez utiliser R11 (en combinaison avec le groupe de classification B) !</i>	
21.1 Ateliers de mordantage	R12		
21.2 Ateliers de trempe	R12		
21.3 Laboratoires	R11		
22 Ateliers de traitement du métal, ateliers			
22.1 Locaux de galvanisation	R12		
22.2 Traitement des moulages en fonte grise	R11 V4		
22.3 Zones de traitement avec machines (tournage, fraisage et autres), estampillage, pressage, étirage (tuyaux et fils de fer) et zones où il y a beaucoup de graisse et d'huile	R11 V4		
22.4 Zones de traitement mécaniques	R11 V4		
22.5 Zones de nettoyage de pièces, zones d'évaporation	R12		
23 Ateliers de mécanique automobile			
23.1 Locaux de réparation et de maintenance	R11		
23.2 Fosses de travail et de contrôle	R12 V4		
23.3 Halls de lavage/locaux de lavage	R11 V4		
24 Ateliers de mécanique aéronautique			
24.1 Hangars d'avions	R11		
24.2 Halls de montage	R12		
24.3 Locaux de lavage	R11 V4		
25 Installations de traitement des eaux usées			
25.1 Locaux de pompage	R12		
25.2 Locaux d'essorage des boues	R12		
25.3 Locaux pour installations à râteaux	R12		
25.4 Locaux d'emplacement pour lieux de travail et plate-formes de travail	R12		
26 Bâtiments de pompiers			
26.1 Garages	R12		
26.2 Locaux pour l'entretien des tuyaux	R12		
27 Locaux fonctionnels dans l'installation d'exercice de protection respiratoire			
27.1 Salle de préparations	R10		
27.2 Salle de condition	R10		
27.3 Salle d'exercice	R11		
27.4 Sas	R10		
27.5 Salle cible	R11		
27.6 Salle d'acclimatation	R11		
27.7 Salle de contrôle-commande	R9		
28 Écoles et jardins d'enfants			
28.1 Halls d'entrée, couloirs et zones de récréation	R9		

*) Pour les sols des zones mouillées pieds nus, voir fiche technique "Revêtements de sol pour les zones mouillées pieds nus" (DGV Information 207-006).

**) Les zones d'entrée selon point 0.1 sont toutes les zones dans lesquelles on entre directement de l'extérieur par des entrées, et dans lesquelles l'humidité peut parvenir ou être entraînée de l'extérieur (voir aussi alinéa 6 par. 3, Utilisation de produits absorbant de l'encrassement et de l'humidité). Pour les zones avoisinantes ou d'autres salles de grande surface, il faut respecter le point 4 par. 10 de cette fiche technique.

**) Les escaliers et rampes selon les points 0.3 et 0.5 sont ceux dans lesquels l'humidité peut parvenir ou être entraînée de l'extérieur. Pour les zones avoisinantes ou d'autres salles de grande surface, il faut respecter le point 4 par. 10 de cette fiche technique.

**) Si un revêtement de sol uniforme a été utilisé partout, le volume de refoulement peut être réduit jusqu'à V4 en raison d'une évaluation des risques (tenant compte du procédé de nettoyage, des procédés de travail et du volume de substances glissantes se présentant sur le sol).

**) Les zones pour piétons qui ne sont pas exposées au risque de glissement dû aux intempéries, telles que la pluie battante ou l'humidité entraînée.

Les sols dans les locaux ne doivent pas présenter d'irrégularités, de cavités ni de pentes dangereuses ; il doit être impossible de buter sur ces sols. Ils doivent être sécurisés contre le glissement ou le basculement (p. ex. dans le cas de revêtements), être porteurs, résistants au piétinement et antidérapants.

Il faut agencer les sols sans inclinaison. En dehors des postes de travail aménagés de manière permanente, cela ne s'applique pas aux inclinaisons fonctionnelles, par ex. pour drainer des liquides ou combler des dénivellés, par exemple avec des rampes inclinées accessibles.

Dans les locaux dont l'utilisation normale est la fréquentation continue, l'antidérapance des différentes surfaces de sols ne doit pas différer au point de présenter des risques de trébuchement et de glissement. Cela peut être le cas lorsque des surfaces de sol adjacentes diffèrent en termes de propriétés antidérapantes :

1. de plus d'un groupe R pour deux zones adjacentes;
2. de plus de deux groupes R si le passage à une antidérapance différente est clairement visible ou prévisible (p. ex. pour les passages de portes ou les traversées).

S'il existe des risques de trébuchement ou de glissement en raison de différences de propriétés antidérapantes, des mesures appropriées doivent être prises, telles que des zones de transition d'au moins 1,5 m de long dans le sens de marche.

NB : Il est recommandé d'uniformiser autant que possible les propriétés antidérapantes d'un sol au sein d'une zone de travail, par exemple en ne faisant pas varier de plus d'un groupe R les autres finitions de surface du sol, telles que les revêtements, les marquages ou les films collés.

Les entrées des bâtiments doivent être disposées de sorte que la saleté et l'humidité entraînées ne puissent pas provoquer un risque de glissement. À cet effet, un toit suffisamment grand au-dessus des entrées de bâtiments est approprié.

Dans les bâtiments, on peut prévoir des zones de dégrassement en utilisant des tapis absorbant la saleté et l'humidité dont la longueur, la largeur et le matériau sont spécialement conçus pour la fréquentation attendue et dont la longueur n'est pas inférieure à 1,5 m sur toute la largeur du passage dans le sens de marche.

1.2. Zone mouillée pieds nus

Responsable : Deutsche Gesetzliche Unfallversicherung, Mittelstrasse 51, D-10117 Berlin-Mitte, Téléphone : +49-30-28876-3800, Fax: -3808, www.dguv.de, info@dguv.de, www.unfallkassen.de.

Sols des zones pieds nus mouillées se rencontrant dans les piscines, les établissements hospitaliers, les vestiaires, les salles d'eau et les douches des installations sportives et industrielles.

Norme d'essai : DIN EN 16165.

Fiche technique : Information DGUV 207-006 « Bodenbeläge für nassbelastete Barfußbereiche » (Revêtements de sol pour les zones mouillées pieds nus). (Auparavant : GUV-I 8527)

Méthode de contrôle : plan incliné, fréquentation pieds nus, agent de glissement : agent mouillant.

Les surfaces sont planes, présentent une faible rugosité ou un relief peu prononcé. Les surfaces émaillées légèrement rugueuses « Non Slip » ont fait leurs preuves.

Les domaines d'application se voient attribuer une lettre correspondant à la catégorie d'évaluation. La « Deutsche Gesetzliche Unfallversicherung » et Agrob Buchtal fournissent des renseignements sur demande.

Catégorie d'évaluation A

- Couloirs à fréquentation pieds nus et locaux sanitaires (souvent secs)
- Vestiaires individuels et collectifs
- Fonds de bassin pour non-nageurs si la profondeur d'eau n'est jamais inférieure à 80 cm.
- Les saunas et zones de repos (souvent secs)

Catégorie d'évaluation B

- Couloirs à fréquentation pieds nus et locaux sanitaires, sauf ceux affectés à la catégorie A
- Salles et locaux de douches
- Bains de vapeur
- Voisinage des pulvérisateurs de désinfectant
- Plages de piscine
- Fonds de bassins pour non-nageurs quand la profondeur peut être inférieure à 80 cm
- Fonds de bassins - zone "non-nageurs" - de piscines à vagues artificielles
- Sols élevateurs
- Bassins pour enfants / pataugeoires
- Échelles et escaliers situés hors du voisinage du bassin, sauf celles affectées à la catégorie C
- Surfaces accessibles de plates-formes de plongeon et installations de plongeurs, sauf celles affectées à la catégorie C
- Saunas et zones de repos, sauf ceux affectés à la catégorie A

Les zones de passage à effet de nettoyage des chaussures doivent être protégées contre les glissements et ne doivent pas constituer de point de trébuchement, par exemple en affleurant le revêtement de sol immédiatement adjacent. Les zones de passage à effet de nettoyage des chaussures doivent être nettoyées ou remplacées en fonction de leur degré de salissure, de manière à conserver leur fonction.

Les sols des locaux et des zones de travail doivent être équipés d'une possibilité d'évacuation, si nécessaire, en fonction de l'exposition opérationnelle attendue aux substances favorisant le glissement.

Les surfaces adjacentes aux orifices d'écoulement ainsi qu'aux caniveaux d'écoulement doivent présenter une pente d'au moins 2 % afin de faciliter l'écoulement des liquides coulants. Dans la mesure du possible, ces zones doivent être situées en dehors des voies de circulation. Il faut éviter autant que possible de dégager les liquides sur les voies de circulation.



Les surfaces des sols des zones qui sont généralement humides et où l'on marche pieds nus, par exemple dans les salles de bains, ainsi que les locaux sanitaires tels que les toilettes et les vestiaires, doivent être aménagées de manière à pouvoir être parcourus en toute sécurité.

Catégorie d'évaluation C

- Échelles et escaliers d'entrée dans l'eau
- Échelles d'accès aux plongeurs et toboggans aquatiques
- Surfaces de plates-formes de plongeon et de plongeurs dans la longueur réservée aux plongeurs (la surface anti-slip des plates-formes de plongeurs et des plongeurs doit être continuée autour du bord avant où se trouvent les mains et les orteils de l'utilisateur)
- Pédiluves
- Bords de bassin inclinés
- Bassins de Kneipp, bassins hydrothérapeutiques
- Rampes dans la plage de piscine avec une inclinaison de > 6 %
- Plots

Les surfaces de sièges sur lesquelles on peut marcher, telles les tribunes et les plates-formes à proximité du bassin, dans lesquelles l'humidité peut être entraînée, doivent être traitées comme des surfaces de revêtement de sol. Si les zones mouillées pieds nus sont également fréquentées systématiquement en chaussures, il faut en outre respecter les exigences selon la norme ASR A1.5/1,2.

Essai sur « plan incliné »

Catégories d'évaluation	Angle d'inclinaison	Zone mouillée pieds nus
A	$\geq 12^\circ$	
B	$\geq 18^\circ$	
C	$\geq 24^\circ$	

Les angles d'inclinaison spécifiés servent exclusivement à l'affectation aux catégories d'évaluation et ne sont pas équivalents aux angles d'inclinaison des pentes/rampes.

1.3. Mesure du frottement de glissement

Responsable : Deutsche Gesetzliche Unfallversicherung,
Mittelstrasse 51, D-10117 Berlin-Mitte,
Téléphone : +49-30-28876-3800, Fax: -3808,
www.dguv.de, info@dguv.de, www.unfallkassen.de.
Norme d'essai : DIN 51131

Fiche technique : Information DGUV 208-041 « Bewertung der Rutschgefahr unter Betriebsbedingungen » (Evaluation du risque de glissement sous conditions de service) (auparavant : GUV-I 8687)
Cet essai n'est pas d'essai de type et ne peut donc pas être invoqué pour la sélection de revêtements de sol dans la phase de conception ou pour l'affectation à une catégorie d'évaluation d'antidérapance. Le procédé peut être utilisé, p. ex., pour juger

l'efficacité de mesures de nettoyage ou pour la planification de changements d'utilisation.

Pour la sélection d'un revêtement de sol, les fiches techniques Information DGUV 108-003 (auparavant : BGR 181) et/ou Information DGUV 207-006 (auparavant : GUV-I 8527) sont exclusivement applicables !

1.4. Secteur privé

Les revêtements céramiques dans le secteur privé ne sont pas soumis aux consignes préconisées relatives à l'antidérapance. Il est toutefois recommandé de choisir des carreaux antidérapants, en fonction du besoin de sécurité personnel de l'utilisateur.

Color Shade Variation

« Color Shade Variation » décrit la variation des couleurs entre les carreaux d'un coloris, c'est-à-dire le degré de coloration. Nos produits sont classifiés dans 4 coefficients de coloration :

V0 = pas de variation / pas de jeu de couleurs
V1 = variation faible / jeu de couleurs faible
V2 = variation moyenne / jeu de couleurs moyen
V3 = variation élevée / jeu de couleurs élevé
V4 = variation forte / jeu de couleurs fort

Mosaïque, fixées sur trame à l'envers au moyen de colle thermoplastique : Durablement sûre même dans un environnement humide

Le nouveau collage thermoplastique des mosaïques des marques Agrob Buchtal et Jasba se prête de façon excellente aussi aux applications en zone constamment mouillée et au-dessous du niveau de l'eau. Les analyses par des instituts indépendants ont confirmé que la trame en fibre de verre ne souffrira pas d'une infestation microbiologique dans des conditions hygiéniques normales. Avec ses valeurs de $> 0,5 \text{ N/mm}^2$, les caractéristiques de l'assemblage après un stockage à sec et mouillé sont supérieures aux valeurs exigées par la norme DIN EN 12004. De ce fait, la fixation sur trame à l'envers au moyen de colle thermoplastique n'est pas uniquement recommandée pour les zones sèches,

mais aussi pour les zones au-dessous du niveau de l'eau (piscines et whirlpools) ainsi que pour les zones à sollicitation permanente par l'humidité (p. ex. plages de piscines/douches). De plus, le collage au dos facilite la pose et permet d'économiser nettement du temps comparé au film sur la face nécessaire jusqu'ici. La trame en fibre de verre sur le dos empêche ainsi largement l'intrusion de colle à carrelage dans les joints. L'enlèvement pénible du film et de résidus éventuels sur la surface des carreaux appartient au passé. Cela facilite considérablement le revêtement de colonnes et d'arrondis.

Adresses

Bundesanstalt für Arbeitsschutz und Arbeitsmedizin (BAuA) <Institut fédéral allemand de la sécurité au travail et la médecine au travail>

Friedrich-Henkel-Weg 1-25, 44149 Dortmund
Téléphone : +49-231-9071-2071, Télécopie : -2070
www.baua.de, info-zentrum@baua.bund.de

DGUV-Regelwerke (BG/GUV) <Cadres législatifs> Deutsche Gesetzliche Unfallversicherung e.V.

Glinkastrasse 40, 10117 Berlin-Mitte
Téléphone : +49-30-13001 - 0, Télécopie : -9876,
www.dguv.de, info@dguv.de

Notices DIN/EN/ISO

Deutsches Institut für Normung e.V., 10787 Berlin
Téléphone : +49-30-2601 - 0,
www.din.de, info@din.de
Disponible par :
DIN Media GmbH, Burggrafenstrasse 6, 10787 Berlin
Téléphone : +49-30-58885 70070
www.dinmedia.de, kundenservice@dinmedia.de

Directives KOK pour la construction de piscines Liste des produits de nettoyage testés par RK DGfDB-Regelwerke (Fiches techniques)

Deutsche Gesellschaft für das Badewesen e.V. und GmbH
Haumannplatz 4, 45130 Essen
Téléphone : +49-201-87969 - 0, Télécopie : -20
www.dgfdb.de, info@dgfdb.de
Disponible directement chez l'éditeur

Bundesverband Keramische Fliesen e. V.

Luisenstraße 44, 10117 Berlin
Téléphone : +49-30-27 59 59 74 - 0
www.fliesenverband.de, info@fliesenverband.de

ZDB-Merkblätter (Notices explicatives ZDB) Fachverband Fliesen und Naturstein im Zentralverband des Deutschen Baugewerbes (Association professionnelle de l'industrie de carrelage allemande au sein du Syndicat Central du Bâtiment allemand)

Kronenstrasse 55-58, 10117 Berlin-Mitte
Téléphone : +49-30-20314 - 0, Télécopie : -419
www.fachverband-fliesen.de, info@fachverband-fliesen.de
Disponible par (pdf) :
Fördergesellschaft des Deutschen Fliesengewerbes mbH
Katrin Kuhnert, Téléphone : +49-30-20314-431
kuhnert@zdb.de
Disponible par (imprimé) :
RM Rudolf Müller Medien GmbH & Co. KG
Stolberger Strasse 84, 50933 Köln (Cologne)
Téléphone : +49-6123-9238 - 258
www.baufachmedien.de, rudolf-mueller@vuservice.de

Contrôles de qualité

Les contrôles de qualité s'inscrivent dans le cadre des :

- Contrôles internes des usines fabriquant des produits soumis à un tri stricte
- Contrôles et tests spéciaux des laboratoires de Deutsche Steinzeug
- Contrôles ponctuels et tests de série effectués par des instituts externes d'essai des matériaux en Allemagne et à l'étranger

Certificats

Les caractéristiques et la qualité de nos produits sont constamment contrôlées dans les agences d'essai de matériau.
Des certificats correspondants sont disponibles.



* Sur demande, nous vous fournirons volontiers un aperçu des produits individuels certifiés.

Système cuve de douche Area Pro/Plural non-slip/Plural non-émailé/Basis 3

Le système cuve de douche se compose de pièces spéciales pour réaliser la cuve de douche intégrée dans le carrelage.

Le système cuve de douche est doté d'une protection des modèles et dessins. Il correspond aux exigences de la norme DIN 18040 Construction sans barrières et de la DIN 18025 Habitat sans barrières.

Le bord incliné de 10 mm permet de bénéficier de diverses régulations de subvention d'habitat de façon illimitée.

La cote modulaire de 100 mm y compris un joint de 3 mm garantit des revêtements de carreaux parfaitement hygiéniques avec une faible épaisseur de joints et des carreaux dans la limite des tolérances.

Comme toutes les surfaces à sécurité antidérapante du système Plural non-slip/Plural non-émailé, de la série Basis 3, les surfaces de carreaux émaillés ainsi que celles traitées céramiquement, non-émaillées, sont très faciles à nettoyer.

Le système cuve de douche se prête de façon excellente pour les blocs d'eau dans les hôpitaux, sanatoriums, centres de réhabilitation, maisons de retraite, mais aussi aux douches disposées en ligne dans les locaux professionnels, installations de piscines, sauna et de sport, salles de bains d'hôtel et privés.

1. Une cuve de douche peut être intégrée à gré dans le revêtement de carreaux, et permet l'inclinaison nécessaire sous forme modulaire dans la trame des

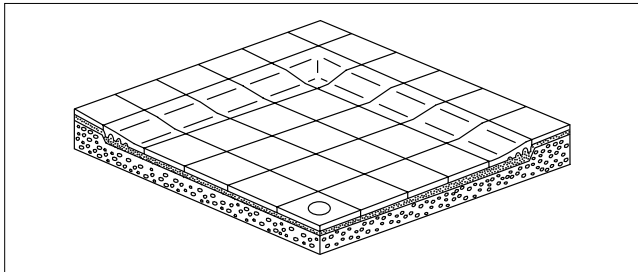

2. En combinaison avec la plinthe à gorge creuse horizontale, une transition arrondie est possible entre le revêtement de sol et le revêtement de mur.

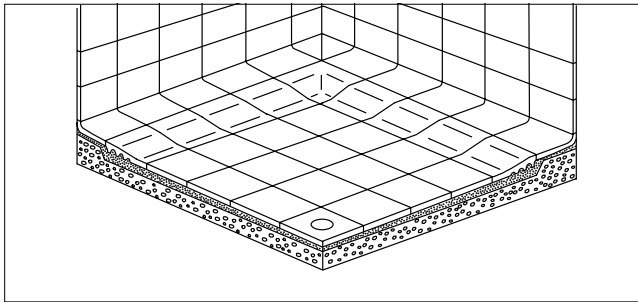

Area Pro, Plural non-slip, Plural non-émailé

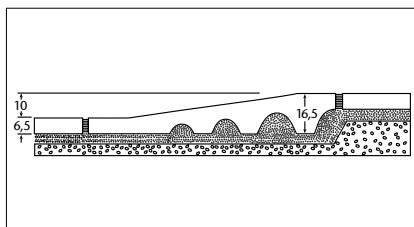
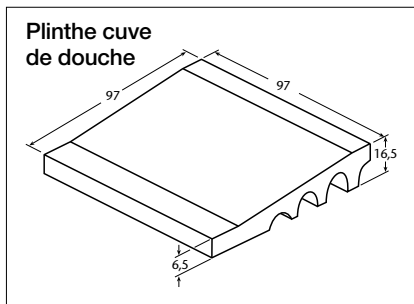
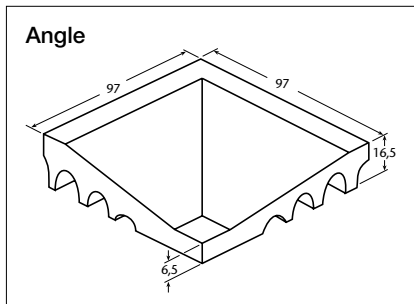

Basis 3 Softcorn

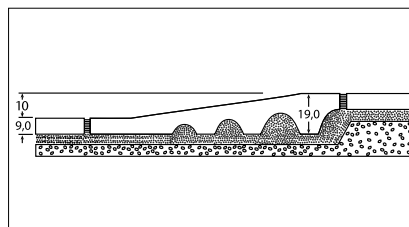
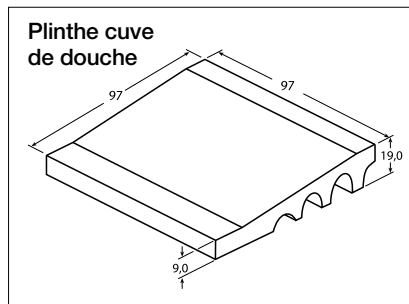
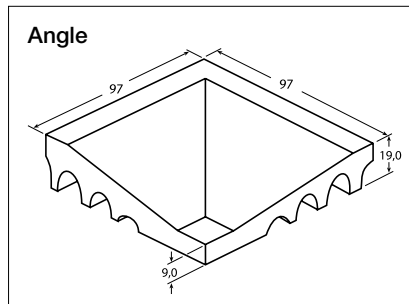

Toutes les références à des normes de produit et d'essai tout comme à toutes les citations en rapport à ces dernières, sont à considérer comme renseignements à titre indicatif. Les versions les plus actuelles s'appliquent.

Système cuve de douche des séries Chroma / Chroma non-émaillé – Quantum

Ce système cuve de douche ne comprend que deux composants : la plinthe cuve de douche et l'angle intérieur monobloc accordé.

Une spécificité, c'est la forme particulière de la descente, représentant ainsi une différence en hauteur de 10 mm. Le bord de la cuve de douche aménagée de cette manière permet d'aisément marcher ou rouler dessus en fauteuil roulant. Les exigences afférentes (DIN 18040 ou 18025) en ce qui concerne la construction sans barrières, appropriées aux personnes âgées et handicapées, sont de la sorte efficacement soutenues.

Grâce à l'inclinaison "intégrée", le bord de la cuve de douche ne doit plus être façonné sur place – un travail pénible – mais la pose est un jeu d'enfants avec le dos des carreaux facilitant ce travail :

Le système cuve de douche est parfaitement complété par les séries Chroma / Chroma non-émaillé – Quantum.

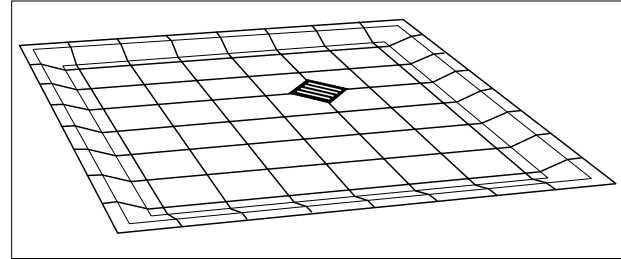

Le système cuve de douche est basé sur un format de trame de 12,5 x 12,5 cm. Cela permet un dimensionnement très variable, indépendamment des dimensions standard de la cuve de douche et une intégration harmonieuse dans l'installation de douche ou le bloc d'eau.

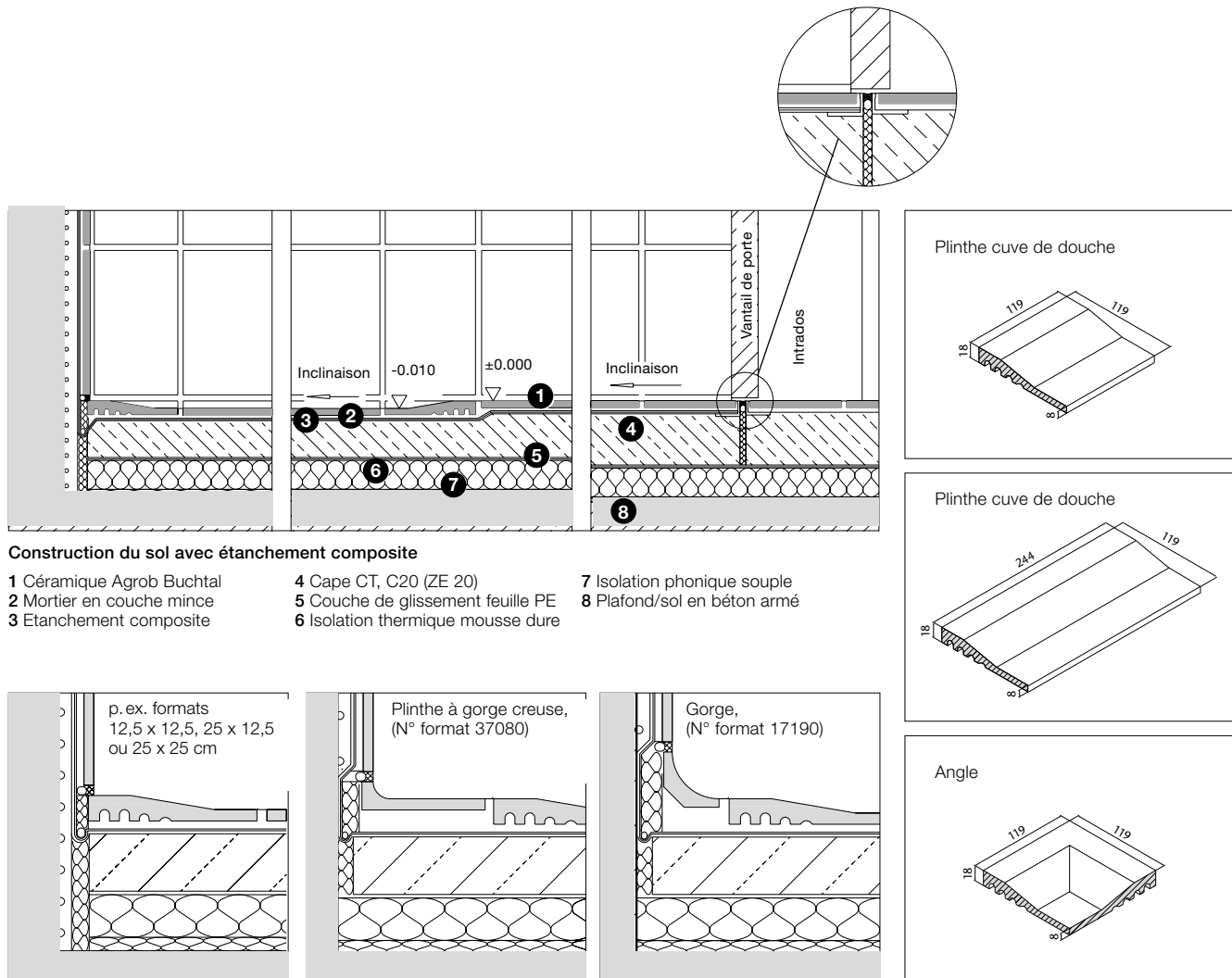

Variantes de raccord de mur

Les systèmes cuve de douche d'Agrob Buchtal sont posés directement sur la chape en ciment et nécessitent ainsi pas de joints de dilatation exigeant de l'entretien entre la cuve de douche et le revêtement adjacent.

Toutes les références à des normes de produit et d'essai tout comme à toutes les citations en rapport à ces dernières, sont à considérer comme renseignements à titre indicatif. Les versions les plus actuelles s'appliquent.

Plinthe à gorge creuse

Plinthe à gorge creuse 10 x 10 cm

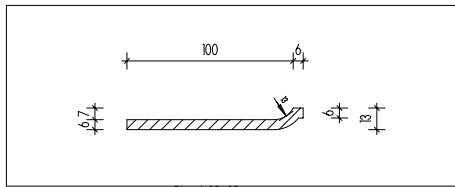

S'accorde à :

Area Pro, lisse, 10 x 10 cm, non-émaillé
Plural/Plural non-slip, lisse et antidérapant, 10 x 10 cm
Basis 2, lisse, 10 x 10 cm, émaillé
Basis 3, lisse, 10 x 10 cm, non-émaillé
Plural non-émaillé, lisse, 10 x 10 cm

Plinthe à gorge creuse 10 x 15, 10 x 20, 10 x 30 et 10 x 60 cm

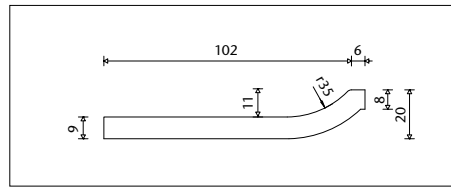

S'accorde à :

Emotion GRIP, lisse ou Softcorn, 10 x 20, 10 x 30 cm, non-émaillé
Basis 3, lisse, 10 x 15, 10 x 20 cm, non-émaillé
Basis Pro, lisse, 10 x 30 cm, non-émaillé
Area Pro, lisse, 10 x 20, 10 x 30 et 10 x 60 cm, non-émaillé
Micro, structuré, 10 x 60 cm, non-émaillé

Plinthe à gorge creuse 10 x 25, 10 x 50 et 10 x 60 cm

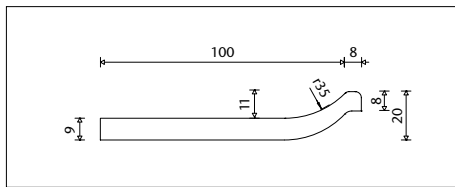

S'accorde à :

Ascona, structuré 10 x 25, 10 x 50, 10 x 60 cm, émaillé
Nova, lisse 10 x 60 cm, émaillé
Quarzit, structuré 10 x 60 cm, émaillé

Plinthe à gorge creuse 12,5 x 25 cm

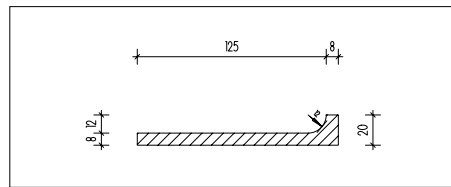

S'accorde à :

Chroma non-émaillé, lisse, 12,5 x 25 cm, non-émaillé

Plinthe à gorge creuse 12,5 x 25 cm

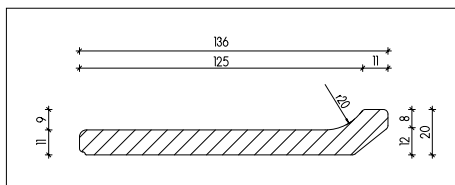

S'accorde à :

Ferrum, lisse, 12,5 x 25 cm, non-émaillé
Eladuct, lisse, 25 x 25 cm, 355S non-émaillé

Angle intérieur

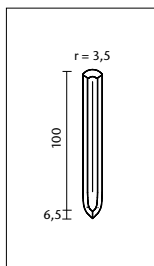

S'accorde aux plinthes à gorge creuse :

Plural non-slip, 10 x 10 cm, émaillé

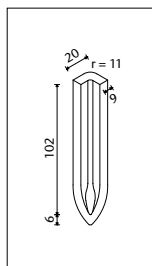

S'accorde aux plinthes à gorge creuse :

Area Pro, 10 x 10, 10 x 20, 10 x 30, 10 x 60 cm, non-émaillé

Emotion GRIP, 10 x 20 und 10 x 30 cm, non-émaillé

Basis 3, 10 x 20 cm, non-émaillé

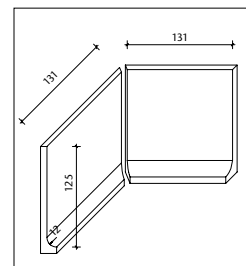

S'accorde aux plinthes à gorge creuse :

Chroma non-émaillé, 12,5 x 25 cm, non-émaillé

Angle extérieur

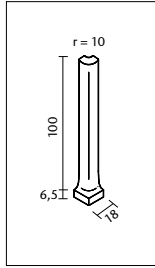

S'accorde aux plinthes à gorge creuse :

Plural non-slip,
10 x 10 cm, émaillé

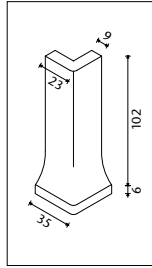

S'accorde aux plinthes à gorge creuse :

Area Pro,
10 x 10, 10 x 20, 10 x 30,
10 x 60 cm, non-émaillé

Emotion GRIP,
10 x 20 und 10 x 30 cm,
non-émaillé

Basis 3,
10 x 20 cm, non-émaillé

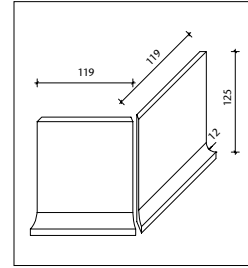

S'accorde aux plinthes à gorge creuse :

Chroma non-émaillé,
12,5 x 25 cm, non-émaillé

Plinthe à gorge creuse, à bord vif/collé 15 x 60 cm et/ou angles intérieurs 15 x 15 cm

Détails : Peuvent être fabriqués sur la base de tout carreau. L'aspect et la haptique correspondent à ceux de la surface avoisinante, ce qui permet d'assurer une structure et une même couleur. Quantité de commande minimum pour les plinthes : 50 pcs. ; angle : 50 pcs

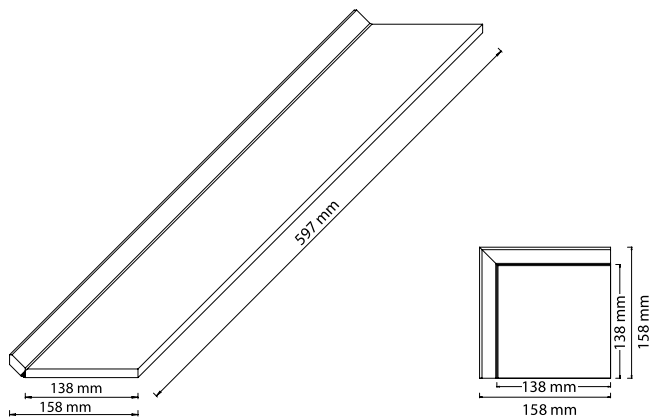

Plinthe à gorge creuse

Angle

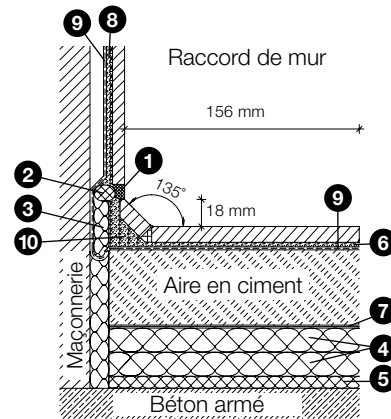

Échelle 1:5

- 1 Silicone au-dessous du niveau d'eau
- 2 Boudin mousse en polyéthylène à cellules fermées ou film de séparation
- 3 Matériau de remplissage élastique, résistant à l'eau
- 4 Isolation thermique, mousse dure
- 5 Insonorisation des bruits de pas, douce
- 6 Mortier / colle
- 7 Film de désolidarisation en PE
- 8 Pose en couche mince en crépi ciment
- 9 Matériau d'étanchement composite
- 10 Remplissage intégral

Bords de nez de marche / nez de marche

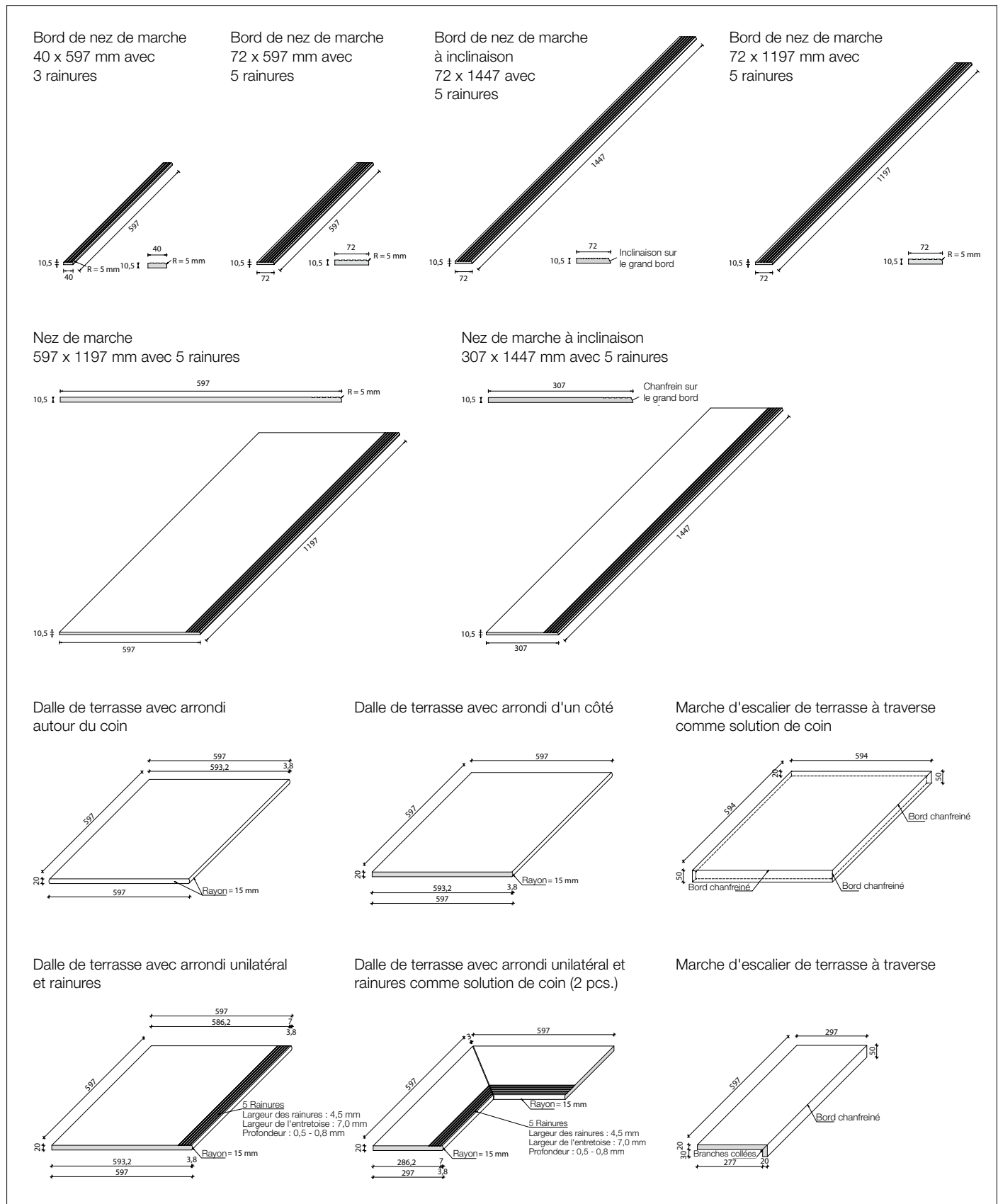

Régulations / normes

Marches

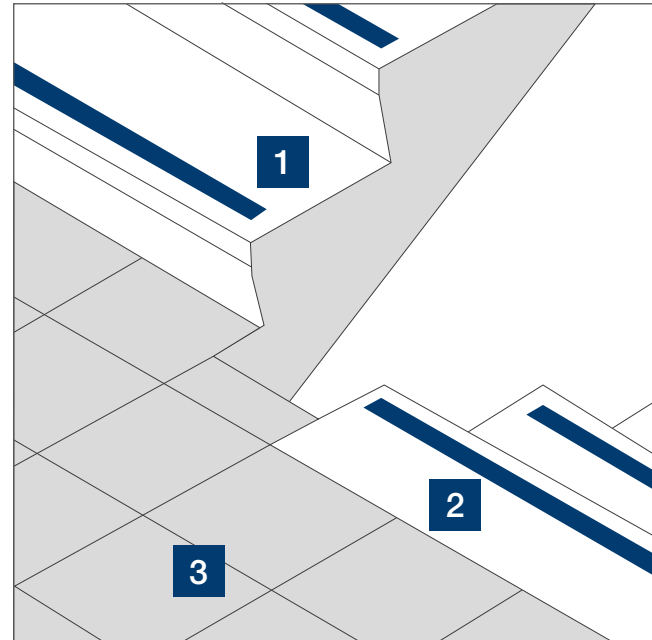
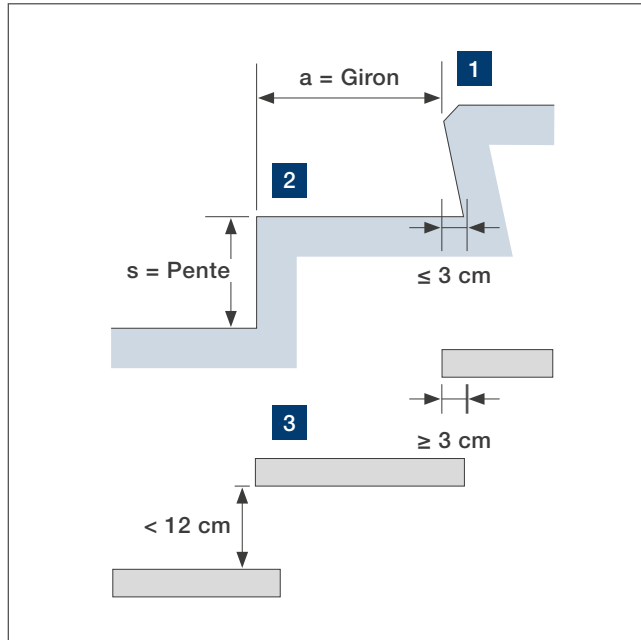

Rapport de pente (s/a)

Les dimensions des marches et des contremarches dépendent de la longueur de pas de la personne. Celle-ci est comprise entre 59 et 65 cm chez les adultes. Dans l'idéal, tous les escaliers du bâtiment sont conçus avec le même rapport de pente. Dans tous les cas, cela devrait être le cas à l'intérieur de chaque volée d'escalier.

Formule (de mesure) de pas : $62 \text{ cm} \leq 2s + a \leq 65 \text{ cm}$

Formule de sécurité : $45 \text{ cm} \leq a + s \leq 47 \text{ cm}$

Formule de commodité : $a - s \approx 12 \text{ cm}$

Formes de marches

1. Les contremarches fermées avec une contre-dépouille $\leq 3 \text{ cm}$ comptent parmi les formes de marches les plus sûres.
2. Les marches verticales fermées avec des giron courts peuvent être dangereuses en descendant si la surface de giron est trop petite. En montant, elles présentent le risque de trébucher en restant accrochés.
3. En cas de pentes ouvertes : contre-dépouille $\geq 3 \text{ cm}$ et ouvertures $< \varnothing 12 \text{ cm}$

Bords avant de marche

Les formations suivantes se sont révélées efficaces pour prévenir les trébuchements ou les blessures dues aux chutes dans les escaliers :

1. Bord avant de marche biseauté/chanfreiné $\leq 10 \text{ mm}$
2. Bord avant de marche arrondi ; $2 \text{ mm} \leq r \leq 5 \text{ mm}$

Visibilité des nez de marche / bords avant de marche

Le fait de souligner les bords avant de marche par des systèmes complémentaires peut aider, en tant que mesure de sécurité, à éviter de trébucher et/ou de glisser sur le bord. En outre, les palières 1 et 2 doivent se distinguer du reste du revêtement de sol 3 de manière contrastante.

Rendre visible par :

- contrastes de couleurs et de clair / foncé
- changement de matériau

Antidérapance et Hytect

Les classes d'antidérapance R10 et R11 ainsi que les variantes à rainures assurent une marche sûre même en cas d'humidité. La finition de surface Hytect réduit le nettoyage au minimum, élimine les polluants atmosphériques ainsi que les odeurs et a un effet antibactérien sans substances chimiques - un critère important lorsque les escaliers ne sont pas seulement utilisés pour marcher, mais aussi pour s'attarder ou étudier, comme dans les écoles par exemple.

Normes (D)

Pour les personnes malvoyantes, les éléments de l'escalier doivent être facilement identifiables.

On y parvient par exemple en marquant les marches :

- sur les marches : largeur de 4 cm à 5 cm
- sur les contremarches : min. 1 cm, mieux 2 cm

Un champ d'attention perceptible au toucher devrait être aménagé aux palières.

Pièces spéciales - dalles de terrasse

Des pièces spéciales adaptées - par exemple pour les escaliers, les coins extérieurs ou les bordages de piscine - permettent un aménagement parfait de l'espace extérieur. Quels que soient les défis de construction à relever, des pièces spéciales sont proposées sur demande dans toutes les séries. Elles servent de complément et offrent une pose sans complication. En outre, d'autres modèles sont possibles en ce qui concerne le façonnage des bords et des formats supplémentaires.

Dalle de terrasse avec arrondi unilatéral, 60 x 60 cm



Dalle de terrasse avec arrondi autour du coin, 60 x 60 cm



Dalle de terrasse avec arrondi unilatéral et rainures, 60 x 60 cm



Marche d'escalier de terrasse à traverse, 30 x 60 cm



Marche d'escalier de terrasse à traverse comme solution de coin, 60 x 60 cm



Dalle de terrasse avec arrondi unilatéral et rainures comme solution de coin (2 pcs.), 30 x 60 cm



1. Règlement Produits de Construction (en allemand : BauPVO)

La « Bauprodukteverordnung (BauPVO) » allemande (Règlement sur les produits de construction) se distingue surtout de la précédente, la dénommée „Bauproduktrichtlinie (BPR)“ allemande (Directive relative aux Produits de Construction), par la déclaration de performance, la marque CE comme par l'évaluation et la vérification de la performance déclarée du produit concerné.

Les produits de construction mis en circulation après le 1er juillet 2013 doivent satisfaire à la BauPVO. La „mise en circulation“ signifie la première mise à disposition d'un produit de construction sur le marché européen par le constructeur. Nous aimerions signaler que le terme de « mise à disposition » y est délimité ; il désigne la transmission d'un produit de bâtiment mis en circulation dans la chaîne de livraison, p. ex. des commerçants spécialisés de carreaux vers les clients finaux.

Pour des caractéristiques essentielles d'un produit de construction – voici des carreaux céramiques – voir Annexe ZA de la norme harmonisée DIN EN 14411.

2. Marquage CE

Par cette marque, le constructeur démontre qu'il accepte la responsabilité de la conformité du produit de construction avec la performance indiquée dans la déclaration de performance ainsi que le respect de toutes les réglementations légales européennes pertinentes.

Il est de plus responsable d'assurer que la marque CE se trouve sur le produit de construction comme tel, sur une étiquette ou sur l'emballage de celui-ci. La marque CE est la seule identification de conformité pour toutes les caractéristiques essentielles d'un produit de bâtiment. Des marques supplémentaires peuvent seulement être utilisés pour les aspects qui – dans notre cas – ne sont pas soumis à la norme DIN EN 14411.

3. Déclaration de performance

Depuis le 1er juillet 2013, chaque constructeur est obligé d'établir une déclaration de performance pour chacun de ses produits de construction. A cet effet, il accepte la responsabilité pour la conformité du produit de construction avec les performances déclarées. La déclaration de performance prend la place de la déclaration de conformité antérieure.

La documentation technique du constructeur sert de base à la déclaration de performance. Cela inclut les résultats des contrôles de production à l'intérieur de l'usine, tels que les inspections initiales.

Il faut qu'un numéro de référence figure sur la déclaration de performance, qu'il puisse être choisi au gré du constructeur et que la marque CE s'y réfère, permettant ainsi une identification univoque du produit de construction.

La déclaration de performance peut être mise à disposition sous forme imprimée ou électronique (p. ex. par courriel, CD-ROM ou clé USB).

De plus, les déclarations de performance pour les produits de construction d'Agrob Buchtal GmbH peuvent être consultées sous l'adresse

www.agrob-buchtal.de/leistungserklaerung

En alternative, vous pouvez scanner ce code QR :



Afrique du sud (RSA)

Patric Kakoschky
Tél. : +49 94 35 3 91-34 47
Mobile : +49 160 7417906
E-mail : patric.kakoschky@agrob-buchtal.de

Albanie

POWATEC-AL sh.p.k.
Tél. : +355 4 227 07 31
Mobile : +355 69 203 30 95
Courriel : powatec@albbmail.com

Australie

Ceramic Solutions (Aust) Pty Ltd.
Tél. : +61 3 95 45 53 22
Courriel : mail@ceramicsolutions.com.au
Internet : www.ceramicsolutions.com.au

Autriche

Robert Wöflner
Tél. : +43 664 1342659
Courriel : robert.woelfler@agrob-buchtal.de

Bahreïn

Patric Kakoschky
Tél. : +49 94 35 3 91-34 47
Mobile : +49 160 7417906
Courriel : patric.kakoschky@agrob-buchtal.de

Belgique

Philip Daelemans
Mobile : +32 495 30 33 03
Courriel : philip.daelemans@buchtal.be

Bosnie-Herzégovine

Lokar Zastopstva d.o.o.
Tél. : +386 1 5 61 21 63
Courriel : lokar.zastopstva-ds@siol.net

Bulgarie

Hristo Shterev
Mobile : +359 886 899 589
Courriel : hshsterev@gmail.com

Est du Canada

CERAGRES TILE GROUP INC.
Courriel : j.racine@ceragres.ca

Ouest du Canada

V.P. Tile Imports Ltd.
Tél. : +1 604 240 1760
Courriel : peter@vptile.ca

Chine

Jeffrey Lung - Agrob Buchtal GmbH
Shanghai Office
Tél. : +86 021 63 81 09 86
Courriel : jeffrey.lung@dsk-asia.com

Jeffrey Lung - Agrob Buchtal GmbH
Beijing Office
Tél. : +86 010 58 69 19 01
Courriel : jeffrey.lung@dsk-asia.com

Chypres

E.K.A. Ltd.
Tél. : +357 2 5 85 44 44
Courriel : mloizides@ekagroup.com

Croatie

Jozo Lusic
Tél. : +49 159 061 326 51
Courriel : jozokoncept@gmail.com

Danemark

Agrob Buchtal Servicecenter
Tél. : +45 242 05 14 8
Courriel : buchtal@buchtal.dk

EAU

Patric Kakoschky
Tél. : +49 94 35 3 91-34 47
Mobile : +49 160 7417906
Courriel : patric.kakoschky@agrob-buchtal.de

Égypte

Patric Kakoschky
Tél. : +49 94 35/3 91-34 47
Mobile : +49 160 7417906
Courriel : patric.kakoschky@agrob-buchtal.de

Finlande

ABL Finland OY
Tél. : +358 9 3 50 87 00
Courriel : abl@abl.fi

Espagne

Joaquin Prat Pérez-Nievas
Mobile : +34 607 923 470
Courriel : joaquin.prat@buchtal.es
Internet : www.buchtal.es

France

Christophe Rodriguez
Deutsche Steinzeug France S.A.R.L.
Mobile : +33 6 40 94 34 32
Courriel : buchtal@buchtal.fr

Grande Bretagne

Rolf Klebl
Mobile : +49 160 74 28 839
Courriel : rolf.klebl@agrob-buchtal.de

Grèce

Emco S.A.
Tél. : +30 210 6 13 83 10
Courriel : ostavri@emco.gr

Hongrie

Roland Fekete
Tél. : +36 96 51 70 17
Courriel : feketeroland@buchtal.hu

Islande

Birgisson ehf
Tél. : +354 5160602
Courriel : birgir@birgisson.is
Internet : www.birgisson.is

Inde

Patric Kakoschky
Tél. : +49 94 35 3 91-34 47
Mobile : +49 160 7417906
Courriel : patric.kakoschky@agrob-buchtal.de

Italie

Luca Bononcini
Tél. : +39 335 536 08 08
Courriel : luca.bononcini@agrob-buchtal.de

Japon

ABC Ceramics Corporation
Tél. : +81 3 35 07 70 80
Courriel : nakamura-yuuko@abc-t.co.jp
ARC & TEC
Tél. : +81 3 54 22 64 91
Courriel : a.yuzurihara@arc-tec.co.jp

Katar

Patric Kakoschky
Tél. : +49 94 35 3 91-34 47
Mobile : +49 160 7417906
Courriel : patric.kakoschky@agrob-buchtal.de

Kosovo

Lokar Zastopstva d.o.o.
Tél. : +386 1 5 61 21 63
Courriel : lokar.zastopstva-ds@siol.net

Kuwaït

Patric Kakoschky
Tél. : +49 94 35 3 91-34 47
Mobile : +49 160 7417906
Courriel : patric.kakoschky@agrob-buchtal.de

Liban

Patric Kakoschky
Tél. : +49 94 35 3 91-34 47
Mobile : +49 160 7417906
Courriel : patric.kakoschky@agrob-buchtal.de

Luxembourg

Philip Daelemans
Mobile : +32 495 30 33 03
Courriel : philip.daelemans@buchtal.be

Macédoine

Lokar Zastopstva d.o.o.
Tél. : +386 1 5 61 21 63
Courriel : lokar.zastopstva-ds@siol.net

Moldavia

Sabin Maghiar
Tél. : +40 743 45 29 58
Courriel : sabin.maghiar@deutsche-steinzeug.ro

Monténégro

Lokar Zastopstva d.o.o.
Tél. : +386 1 5 61 21 63
Courriel : lokar.zastopstva-ds@siol.net

Namibie

Patric Kakoschky
Tél. : +49 94 35 3 91-34 47
Mobile : +49 160 7417906
Courriel : patric.kakoschky@agrob-buchtal.de

Pays-Bas

Luuk Bovens
Mobile : +31 623 838399
Courriel : luuk.bovens@agrob-buchtal.de

Norvège

Stein M. Skogstad
Tél. : +47 66 77 94 98
Mobile : +47 91 39 52 08
Courriel : stein@agrob-buchtal.no

Pays Baltes

Nedas Bobinas
Tél. : +370 65 624217
Courriel : buchtal.baltic@gmail.com

Pologne

Rafal Butkiewicz
Tél. : +48 6 01 70 67 57
Courriel : biuro@agrob-buchtal.pl

Portugal

Lusomatec
Tél. : +351 915828266
Courriel : nuno.conceicao@lusomatec.pt
Internet : www.lusomatec.pt

République Tchèque

Ceram Objekt s.r.o.
www.ceramobjekt.cz
Tél. : +420 2 71 74 17 414
Courriel : gciprianova@ceramobjekt.cz

Roumanie

Sabin Maghiar
Tél. : +40 743 45 29 58
Courriel : sabin.maghiar@deutsche-steinzeug.ro

Serbie

Lokar Zastopstva d.o.o.
Tél. : +386 1 5 61 21 63
Courriel : lokar.zastopstva-ds@siol.net

Slovaquie

BUCHTAL SK, s.r.o.
Tél. : +421 2 44 25 03 69
Courriel : b.hauswald@agrobuchtal.sk
Internet : www.agrobuchtal.sk

Slovénie

Lokar Zastopstva d.o.o.
Tél. : +386 15 61 21 63
Courriel : lokar.zastopstva-ds@siol.net

Suède

Stein M. Skogstad
Tél. : +47 66 77 94 98
Mobile : +47 91 39 52 08
Courriel : stein@agrob-buchtal.no

Suisse

Deutsche Steinzeug Schweiz AG
Tél. : +41 41 6 32 50 60
Courriel : info@deutsche-steinzeug.ch

Turquie

Patric Kakoschky
Tél. : +49 94 35 3 91-34 47
Mobile : +49 160 7417906
Courriel : patric.kakoschky@agrob-buchtal.de

UAE

Patric Kakoschky
Tél. : +49 94 35 3 91-34 47
Mobile : +49 160 7417906
Courriel : patric.kakoschky@agrob-buchtal.de

Ukraine

Markus Pavelic
Tél. : +49 94 35 3 91-3463
Mobile : +49 171 56 74 713
Courriel : markus.pavelic@agrob-buchtal.de

Gestion des ventes**Autriche**

Robert Wöflner
Tél. : +43 664 1342659
Courriel : robert.woelfler@agrob-buchtal.de

Belgique, Pays-Bas, Luxembourg

Richard van der Maaten
Mobile : +31 (0)621 478134
Courriel : richard.van-der-maaten@agrob-buchtal.de

Europe de l'Est sans Bulgarie, Pologne et Roumanie

Markus Pavelic
Tél. : +49 94 35 3 91-3463
Mobile : +49 171 56 74 713
Courriel : markus.pavelic@agrob-buchtal.de

France, Espagne, Portugal, Monaco, Andorre

Christophe Rodriguez
Mobile : +33 640 94 34 32
Courriel : christophe.rodriguez@agrob-buchtal.de

Corée, Taïwan, Hongkong, Thaïlande, Chine, Japon, Singapour, Indonésie, les Philippines, Malaisie, Brunei, Viêt-nam, Myanmar, Laos, Cambodge

Jeffrey Lung
Mobile : +852 51 67 36 66
Courriel : jeffrey.lung@dsk-asia.com

Australie / Nouvelle-Zélande, Bulgarie, Chypre, Égypte, Grèce, Inde, Iran, Irak, Libye, Moyen-Orient, Namibie, Pologne, Roumanie, Soudan Afrique du Sud et Turquie

Patric Kakoschky
Tél. : +49 94 35 3 91-34 47
Mobile : +49 160 741 79 06
Courriel : patric.kakoschky@agrob-buchtal.de

Europe du Nord, Pays Baltes, Canada, Grande-Bretagne, Irlande

Rolf Klebl
Tél. : +49 94 35 3 91-33 26
Mobile : +49 160 742 88 39
Courriel : rolf.klebl@agrob-buchtal.de

Italie

Luca Bononcini
Mobile : +39 348 8957344
Courriel : luca.bononcini@agrob-buchtal.de

Suisse

Deutsche Steinzeug Schweiz AG
Renato Borsani
Tél. : +41 41 632 50 60
Courriel : renato.borsani@deutsche-steinzeug.ch

USA

DSA Deutsche Steinzeug America, Inc.
Tél. : +1 770 442 55
Fax : +1 770 442 55
Courriel : info@agrob-buchtal.com
Internet : www.agrob-buchtal.com

Américque Latine

Diego Chavez
Tél. : +591 76 34 04 22
Courriel : diego@buchtal.latam.com
Internet : www.gcclatinoamerica.com

Projet : Bildungspark Schweizerischer Plattenverband / Site : Dagmersellen, Suisse / Architecte : Amberg Architekten AG, Sursee, Suisse
Série : Craft / Photo : Adriano Faragulo







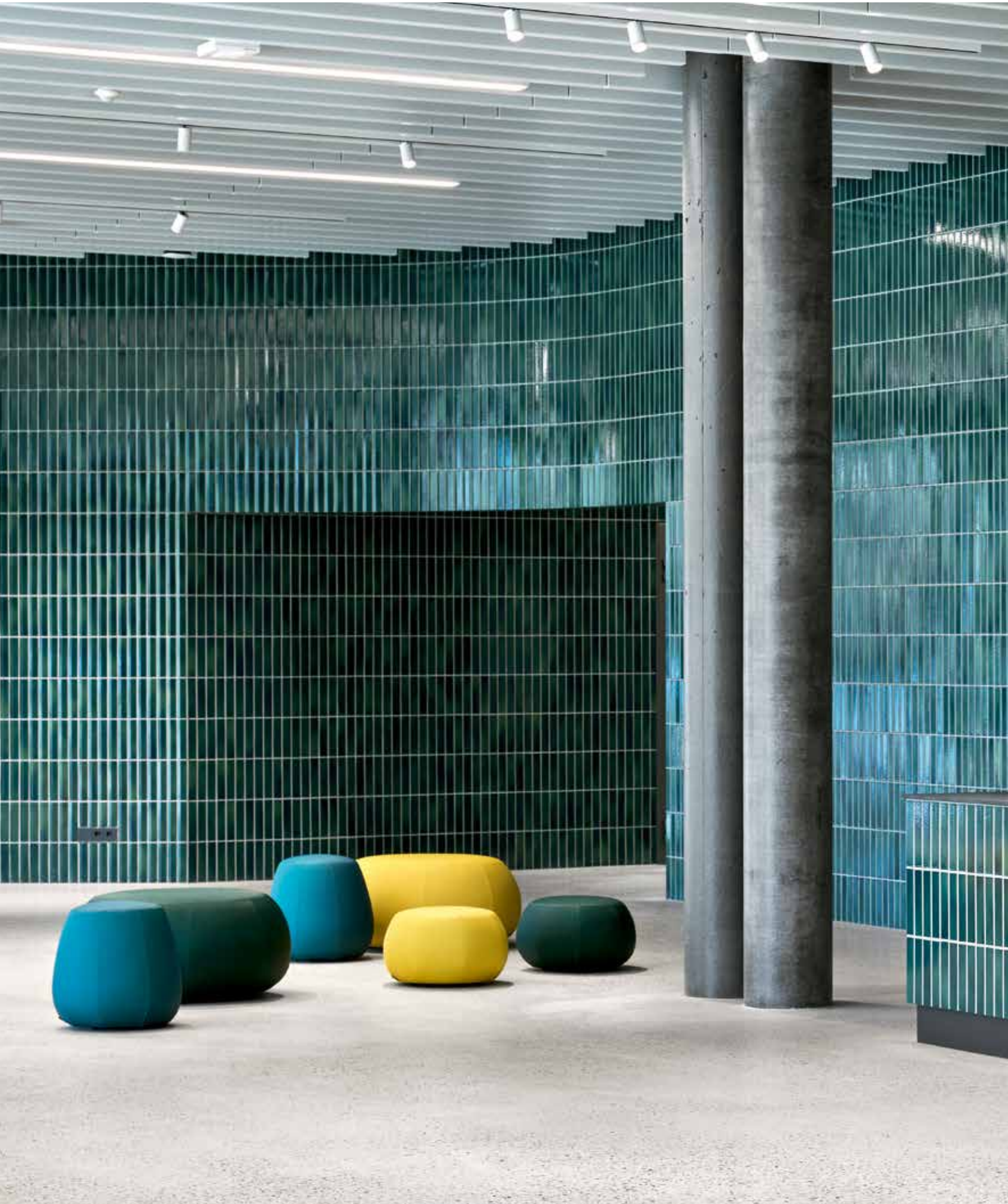



Programme de livraison

2026

 **AGROBUCHTAL**

Le Programme de livraison contient toutes les informations sur la céramique architecturale.

Chroma + Plural

Couleurs | Formats | Possibilités



Pour des informations détaillées plus amples, voir la brochure Chroma + Plural.

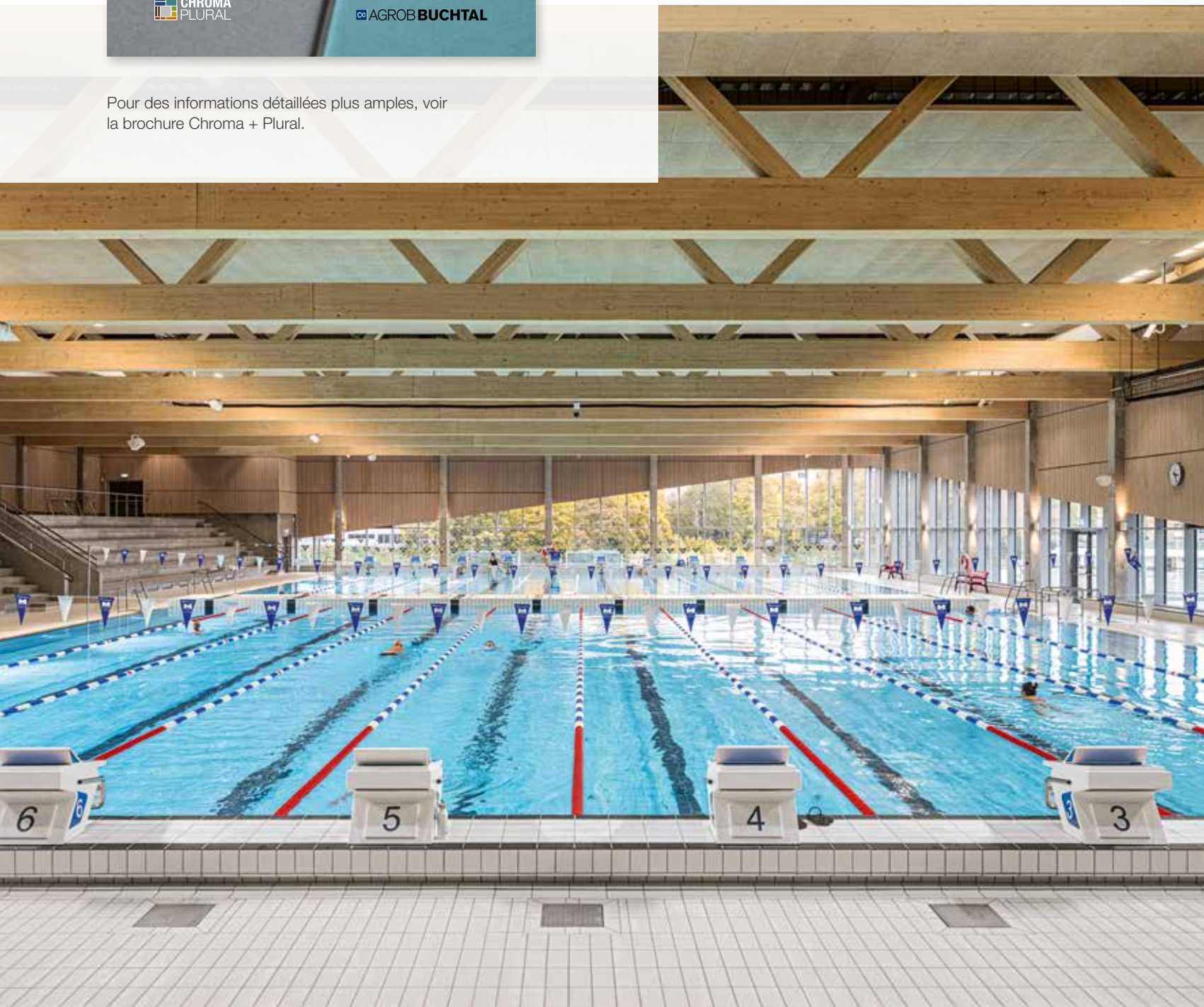



**For future
classics**



AGROB BUCHTAL

La brochure Area Pro contient de nombreuses informations supplémentaires sur la série.

Recherche aisée

Les différentes séries sont présentées chacune sous la forme suivante :

- Tableau des couleurs
- Brève description
- Données des produits

- 1 **Nom de série** ; à côté, le type de matériau (voir page 309) et la norme produit correspondante (voir page 310)
- 2 **Dans les séries, les formats sont disposés de gauche à droite** comme suit : carreaux de surface, des petits aux grands formats grès étiré et grès cérame étiré : formats rectangulaires, ensuite carrés, des petits aux grands formats ; pièces spéciales / accessoires
- 3 **Particularités** du format
- 4 **Numéro de format** (seulement pour grès cérame étiré et grès étiré)
- 5 **Cote nominale** = cote de fabrication + largeur de joint recommandée en centimètres et en inch
Cote de fabrication = cote de matériau sans joint
- 6 **État de surface**
- 7 **Données logistiques des produits**
- 8 **Norme produit**
- 9 **Antidérapance** : zone mouillée à fréquentation pieds nus / locaux à usage par le public/professionnel (voir pages 282-283 et pages 316 et suivantes)
- 10 **Groupes de charge 1 à 5** ; aide à l'orientation pour les zones industrielles et à usage professionnel (voir page 313 et suivantes)
- 11 **N° d'article**
- 12 **Résistance à l'abrasion**
Matériau émaillé : selon les groupes de sollicitation 1-5; (voir page 313).
- 13 **Désignation de couleur** et/ou numéro de couleur
- 14 **Groupe de prix** (entre parenthèses : unité de prix)
- 15 **Color Shade Variation**
(« Color Shade Variation » décrit la variation des couleurs entre les carreaux d'un coloris, c'est-à-dire le degré de coloration. Nos produits sont classifiés dans 5 coefficients de coloration.)

- V0** pas de variation / pas de jeu de couleurs
- V1** variation faible / jeu de couleurs faible
- V2** variation moyenne / jeu de couleurs moyen
- V3** variation élevée / jeu de couleurs élevé
- V4** variation forte / jeu de couleurs fort

226

Plural non-slip 1

grès cérame

2 Mosaïque^{2/4}

2,5 x 2,5 cm



5 x 5 cm



10 x 10 cm





3 Feuille : 297 x 297 mm Feuille : 297 x 297 mm Feuille : 297 x 297 mm

	2,5 x 2,5 / 1 x 1	5 x 5 / 2 x 2	10 x 10 / 4 x 4
5 Cote nom. - cm/in	2,5 x 2,5 / 1 x 1	5 x 5 / 2 x 2	10 x 10 / 4 x 4
Cote de fabrication	23 x 23 x 6,5 mm	47 x 47 x 6,5 mm	97 x 97 x 6,5 mm
6 Surface	lisse, mat		
6 m ² - pcs.	11 feuilles	11 feuilles	11 feuilles
m ² - kg	12,100	12,331	13,101
7 Paquet - pcs.	11 feuilles	11 feuilles	11 feuilles
Paquet - m ²	1,000	1,000	1,000
Paquet - kg	12,100	12,331	13,101
Palette - m ²	48,000	64,000	64,000
Palette - kg	580,800	789,184	838,464
8 Norme produit	Blb		
Antidérapance	R10/B PC10/PN18		
9 Groupe de charge	1		
neutre 10	1		
10 Groupe de charge	1		
11 (blanc actif) 15 V0	4 902-2120H 11	905-2120H 14	910-2120H
	Gr. de prix A238 (m ²)	Gr. de prix A205 (m ²)	Gr. de prix A166 (m ²)

Les bases exclusives de notre travail sont nos Conditions Générales de Vente et de Livraison (mise à jour : 01/2026).

Les symboles suivants sont utilisés :

 Surface Hytect (pour plus d'explications, voir pages 8 à 9 et 289)

 Traitement Protecta (Explication, voir page 289)

 Nouveautés

 Ne pas fréquenter en chaussures

 Rectifié

 Rectifié en forme conique

 Carreaux de mur rectifiés avec bords arrondis/poncés

 Fabrication sur commande : il nous est impossible d'accepter l'annulation de commandes d'articles ou le retour d'articles commandés.

 Bande d'éveil par analogie avec les exigences de la norme DIN 32984.

 Ingéivité

 Antidérapant

 Antidérapant, zone à fréquentation pieds nus

 Made in Germany

 Collage thermoplastique

 D'autres couleurs sont également disponibles

 Carreau de 6 mm



Management System
ISO 9001:2015



www.tuv.com
ID 9000027001

Agrob Buchtal Solar Ceramics GmbH
Buchtal 1, D-92521 Schwarzenfeld
Tel.: +49 (0) 94 35-391-0
Fax: +49 (0) 94 35-391-34 52

Courriel: info@agrob-buchtal.de
Internet: www.agrob-buchtal.de



L'édition n'accepte aucune responsabilité pour des erreurs d'impression.
Déviations de couleur les couleurs représentées peuvent s'écarter de l'original.

04/2026, www.assenmacher.net